

CUENTA GENERAL DEL EJERCICIO 2013

Memoria de la Presidencia

Cumplimiento de los objetivos programados

1.- INTRODUCCIÓN

A tenor de lo establecido en el Art. 211 del Texto Refundido de la Ley reguladora de las Haciendas Locales, aprobado por Real Decreto Legislativo 2/2004, de 5 de marzo, y en la Regla 101 de la Instrucción de Contabilidad para la Administración Local, aprobada por Orden de 23 de noviembre de 2004, los Municipios de más de 50.000 habitantes y demás Entidades Locales de ámbito superior, acompañarán a la Cuenta General una memoria demostrativa del grado en que se hayan cumplido los objetivos programados, con indicación de los previstos y alcanzados con el coste de los mismos.

Esta Entidad, a través de la clasificación funcional del Presupuesto, determina programas concretos en base a actividades a realizar durante el ejercicio económico, asignándoles créditos para su consecución. Este desarrollo programático del Presupuesto permite establecer un sistema de análisis de la consecución de los objetivos incluidos en el programa, a través del grado de ejecución presupuestaria.

Los programas que han tenido asignación económica en el ejercicio 2013 han sido 163, bien como consignación inicial o bien como resultado de expedientes de modificación de créditos posteriores. A efectos de esta memoria y tal como se explica al comienzo del apartado 3, se tratarán un total de 151, ya que se excluyen aquellos programas retomados del anterior ejercicio 2012 como consecuencia de expedientes de modificación de crédito por incorporación de remanentes.

De esos 151 programas centraremos el análisis en aquellos que han constituido los objetivos principales de la política de gasto reflejados en la memoria de la elaboración del presupuesto 2013 y de los expedientes de modificación de crédito aprobados en dicho ejercicio

2.- PRINCIPALES OBJETIVOS PRESUPUESTARIOS PARA EL EJERCICIO 2013

Presupuesto Inicial

En la Memoria de esta Presidencia al Proyecto de Presupuesto de 2013 se reflejaban los objetivos de la Institución Provincial para dicho ejercicio, en el marco de una coyuntura económica y social de intensa y excepcional crisis económica.

En todo el proceso presupuestario se ha intentado efectuar una planificación compartida, una definición consensuada de los objetivos y una gestión coordinada de las inversiones, en aras a conseguir una programación rigurosa y realista de los objetivos a alcanzar, partiendo de un escenario cada vez más complicado que reflejaba unos indicadores preocupantes:

- Reducción sin precedentes de la demanda interna
- Crecientes dificultades de acceso al crédito que ponen en riesgo la viabilidad y mantenimiento de muchas empresas
- Menor crecimiento económico con efectos negativos sobre la renta, el empleo y el consumo para los ciudadanos.
- Disminución de los ingresos de las administraciones públicas vinculados a la renta, el empleo o la actividad económica para atender los crecientes gastos que generan los servicios públicos.
- Previsible y relevante incremento de los ingresos procedentes de la participación en los Tributos del Estado, que representan la mayor parte de los ingresos provinciales, a pesar de que el resultado de las liquidaciones definitivas de los ejercicios 2008 y 2009 da lugar a cantidades a devolver al Estado cuya materialización afectará en menor medida al estar prevista la devolución en un plazo superior al inicialmente previsto.

A diferencia del año anterior, en este ejercicio se contó con la disponibilidad de información relevante sobre las magnitudes de ingresos y gastos que se recogen en el Proyecto de Ley de Presupuestos Generales, documento esencial para elaborar los proyectos de las distintas Administraciones Públicas y los restantes agentes económicos y sociales.

Desde el equipo de gobierno se han planteado unos objetivos iniciales para 2013, formulados en base a una estrategia presupuestaria “variable y adaptativa” y concretados numéricamente en el Presupuesto aprobado inicialmente, que se recogen en 10 grandes líneas de actuación:

1. Máxima austeridad, rigor y contención en los gastos corrientes como prioridad para el cumplimiento del objetivo de Estabilidad Presupuestaria.
2. Continuidad en la prestación de los servicios municipales a los ciudadanos, respetando al máximo la autonomía municipal en la concesión de transferencias y subvenciones a ayuntamientos y entidades sin ánimo de lucro
3. Se incluye un esfuerzo adicional para financiar servicios esenciales que se presten por las administraciones públicas asociadas: Consorcio Provincial para la Extinción de Incendios y Protección Civil, Consorcio para la Promoción de la música, CEIDA...
4. Continuidad en la ejecución de programas propios y que se consideran del máximo interés público:
 - Plan integrado de seguridad vial en vías provinciales, a través de sendas peatonales y travesías
 - Plan de Conservación en carreteras provinciales

5. El POS 2013 constituye un objetivo estratégico para la Corporación manteniendo la dotación definitiva de años anteriores y configurándose en dos ejes :
 - Plan de Obras y Servicios–gasto corriente
 - Plan de Obras y Servicios–inversiones (POS)
6. Promoción económica de los sectores primarios
7. Mantenimiento de los programas de promoción social. Comunidades gallegas en el exterior y otras organizaciones prestadoras de servicios y actividades de solidaridad social.
8. Continuidad con programas de acción social prioritarios. Promoción de igualdad de la mujer y fomento de lengua gallega
9. Se insiste en el carácter prioritario de la asistencia jurídica, económica, técnica y urbanística a los municipios de la provincia.
10. Apoyo a la modernización de los recursos informáticos municipales y provinciales

Modificaciones significativas posteriores de tipo cuantitativo

La situación de “salud” económica de la Diputación de A Coruña, puesta de manifiesto a través de la Liquidación del Presupuesto de 2012, ha permitido posteriormente afrontar nuevos y necesarios proyectos a lo largo del ejercicio económico 2013, e incrementar la dotación de los ya existentes. Las actuaciones más significativas han sido las siguientes:

Actuaciones nuevas no previstas inicialmente:

- **Participación en la Asociación Red de Turismo Industrial (RETI) y en la organización del V Congreso Europeo de Turismo Industrial.**
- **Participación en el Proyecto Europeo de fomento de emprendedores.**
- **Acondicionamiento de lugares públicos.**
- **Transferencias a Ayuntamientos para gastos de inversión.**
- **Caminos municipales y vecinales.**
- **Saneamiento, abastecimiento y distribución de agua.**

Actuaciones que han incrementado dotaciones previstas inicialmente:

- **Ampliación de los proyectos : Puesta en funcionamiento de una unidad de promoción y desarrollo, UPD, y el proyecto para la realización de acciones IOBE (Información, Orientación y búsqueda de Empleo)**
- **Promoción de las energías renovables.**
- **Prestación de servicios Sociales**
- **Promoción del comercio, turismo y desarrollo económico de la provincia.**
- **Fomento de actividades culturales y deportivas**
- **Adquisiciones de bienes para su entrega a entidades prestadoras de servicios sociales.**

Medidas Financieras

El análisis de la información contenida en el Presupuesto inicialmente aprobado para el ejercicio 2013, permite constatar el cumplimiento estricto del objetivo de estabilidad presupuestaria en las previsiones iniciales de Ingresos y Gastos, según se pone de manifiesto en el siguiente resumen:

OPERACIONES NO FINANCIERAS	INGRESOS	GASTOS	DIFERENCIA
Operaciones corrientes	155.960.800,00	104.150.885,28	51.809.914,72
Operaciones de capital		39.343.081,32	-39.343.081,32
TOTAL OPERACIONES NO FINANCIERAS	155.960.800,00	143.493.966,60	12.466.833,40
OPERACIONES FINANCIERAS	INGRESOS	GASTOS	DIFERENCIA
Operaciones corrientes	0,00	0,00	0,00
Operaciones de capital	730.000,00	13.196.833,40	-12.466.833,40
TOTAL OPERACIONES FINANCIERAS	730.000,00	13.196.833,40	-12.466.833,40
TOTAL	156.690.800,00	156.690.800,00	0,00

Los principales objetivos que se marcaron para el ejercicio 2013 en esta materia, en la memoria de esta Presidencia al Presupuesto provincial, han sido los siguientes:

- Disminución de la deuda viva durante el ejercicio a aras a conseguir una reducción de la carga financiera futura.
- Aplicación de medidas de estabilización automática en el caso de que el Remanente de Tesorería para gastos Generales resultante de la Liquidación del ejercicio 2012 fuese positivo.
- Cumplir el objetivo de estabilidad financiera y presupuestaria.

A continuación vamos a analizar el grado de realización de dichos objetivos basándonos en el grado de ejecución de las partidas presupuestarias asignadas a los mismos o bien a través de la comparativa de ejercicios anteriores.

3.- GRADO DE EJECUCIÓN DE LOS GASTOS IMPUTABLES AL EJERCICIO 2013

Como consideraciones previas a tener en cuenta se indica que, para el análisis de los programas y/o capítulos que se incluyen en este apartado, las referencias a créditos definitivos se refieren a la suma de los créditos asignados inicialmente en el presupuesto más las modificaciones significativas que han podido tener a lo largo del ejercicio 2013 con la excepción de las modificaciones por incorporación de remanentes, ya que estas incorporaciones se corresponden con gastos pendientes de ejecución de ejercicios anteriores.

1. Contención del Gasto corriente

Las medidas adoptadas para poder dar cumplimiento al objetivo programado y continuar durante el ejercicio 2013 con el proceso de máxima austeridad y contención del gasto corriente, han sido fundamentalmente las siguientes:

- En las previsiones presupuestarias relativas a gastos de personal se han tomado en consideración las retribuciones del anterior ejercicio de 2012
- Adecuación de la dotación para funcionarios y laborales a las normas estatales de general aplicación recogiendo al mismo tiempo las partidas necesarias para atender los compromisos adquiridos en el Plan de Empleo acordado con los representantes del personal.
- Se ha realizado una extraordinaria contención de los gastos corrientes provinciales, limitando su dotación a los mínimos legales y operativos imprescindibles, a pesar del incremento del IPC y de la repercusión de los nuevos tipos de gravamen del Impuesto sobre el Valor Añadido

Si efectuamos un análisis comparativo con los créditos consignados en los ejercicios 2012 y 2013 por operaciones corrientes (capítulos 1 al 4 del presupuesto de gastos) y su evolución, se observan los datos que se reflejan en el cuadro siguiente:

EVOLUCION CRÉDITOS EN LOS EJERCICIOS 2012/2013 (excluidos remanentes incorporados)

CAPITULO	CRÉDITOS INICIALES			CREDITOS DEFINITIVOS			OBLIGACIONES RECONOCIDAS		
	2012	2013	%	2012	2013	%	2012	2013	%
GASTOS DE PERSONAL	38.656.689,36	38.340.195,18	-0,82	41.259.995,22	39.363.685,96	-4,60	34.655.076,26	34.859.614,27	0,59
GASTOS BIENES CORR. Y SERV.	24.569.340,81	23.831.995,86	-3,00	28.892.671,14	25.785.843,97	-10,75	15.606.833,23	16.184.638,70	3,70
GASTOS FINANCIEROS	1.742.260,09	567.340,00	-67,44	954.109,70	418.077,88	-56,18	834.051,65	337.351,48	-59,55
TRANSFERENCIAS CORRIENTES	31.661.026,02	38.276.354,24	20,89	52.116.006,18	44.236.898,26	-15,12	27.252.829,53	28.482.246,61	4,51
TOTAL O. CORRIENTES	96.629.316,28	101.015.885,28	4,54	123.222.782,24	109.804.506,07	-10,89	78.348.790,67	79.863.851,06	1,93

(* No se tiene en cuenta en este cuadro el capítulo 5 "fondo de contingencia y otros imprevistos" al no haber datos en el año 2012 para hacer la comparación)

De dicho cuadro se pueden obtener las siguientes conclusiones:

Respecto a los créditos iniciales se observa que, salvo en el capítulo 4 "Transferencias Corrientes", en todos los demás hubo una reducción, lo que refleja el cumplimiento del objetivo de contención del gasto corriente. Destaca especialmente la considerable reducción de los gastos financieros, consecuencia de amortizaciones anticipadas practicadas lo que ha permitido una progresiva reducción del endeudamiento neto con lo que se reduce la carga financiera anual que alcanza un mínimo histórico.

El incremento en las previsiones iniciales en el capítulo 4 "Transferencias corrientes" en este caso se concreta en el Plan de Obras y Servicios dirigido a financiar los servicios municipales obligatorios. En este caso y a pesar de que los distintos programas contenidos en este capítulo fueron con posterioridad beneficiarios de nuevos recursos para atender a nuevas necesidades básicas de los ayuntamientos, se observa una reducción respecto a los créditos definitivos del 15,12 %.

En todo caso es en los créditos definitivos donde se ve claramente que el objetivo de contención del gasto corriente "interno" se ha cumplido, con independencia de su ejecución o realización presupuestaria posterior.

2. Prestación de servicios municipales a los ciudadanos y concesión de transferencias y subvenciones a ayuntamientos y entidades sin ánimo de lucro

Uno de los objetivos del presupuesto provincial estaba orientado a contribuir a la prestación de los servicios públicos a los ciudadanos en las mejores condiciones posibles, respetando al máximo la autonomía municipal. Este objetivo se canalizó a través de dos líneas de actuación:

Una primera vía se estableció de las Bases del Plan de Obras y Servicios Municipales del año 2013, en que los ayuntamientos de la provincia podrían optar por dedicar los recursos asignados a gastos corrientes o a gastos de inversión. En este sentido, hasta un máximo del 60 % de los créditos asignados por el ente provincial podrían atribuirse a financiar gastos corrientes vinculados a la prestación de los servicios mínimos obligatorios para los ayuntamientos y que comentaremos en un posterior apartado de la presente Memoria.

Otra segunda línea de actuación se estableció en las Bases de Convocatorias de las subvenciones provinciales dirigidas a ayuntamientos y Entidades sin ánimo de lucro, donde cada entidad beneficiaria podría priorizar, motivadamente, lo que sus circunstancias particulares aconsejasen, entre financiar gastos corrientes de servicios públicos sociales, educativos, culturales, deportivos o de desarrollo local, o dedicarlos a inversiones de reposición o a nuevas inversiones.

A continuación vamos a analizar los programas más significativos que figuran en el presupuesto de 2013, incluidos en esta segunda línea de actuación:

2.1 Urbanismo

Los créditos asignados a Urbanismo tuvieron en este ejercicio su reflejo más significativo en el programa de Acondicionamiento de lugares públicos (151B). A través de expedientes de suplementos y créditos extraordinarios se destinaron a este programa un total 1.902.158,21 €. En este caso el 100% se concretó en subvenciones para gastos de inversión en acondicionamiento de lugares públicos en los distintos ayuntamientos.

2.2 Protección y mejora del medio ambiente

Se han dotado para el conjunto de este objetivo unos créditos totales de 1.054.348,40 €. Su reflejo más significativo se centra en el programa que se indica continuación.

- Programa de mantenimiento de playas (172B) con una asignación inicial de 875.000,00 €, dicho programa, aprobado y comprometido en su practica totalidad, fue ejecutado en un 91,18%, lo que representa una cifra de de 797.862,49 €,destinado en su totalidad a transferencias en gastos corrientes de servicios públicos.

2.3 Ordenación y promoción turística

En este ejercicio se han consignado para la promoción turística 1.797.347,00 €, de ellos 680.000,00 € como consignación inicial y 1.117.347,00 € vía expedientes de suplemento de crédito y créditos extraordinarios. Destaca en este apartado las subvenciones concedidas a ayuntamientos para la promoción turística dentro del Plan de competitividad turística 2013(432A) , con créditos totales de 905.000,00 € de los cuales se adjudicaron 410.000,00 €, lo que supone un 45 %.

2.4 Comercio

Teniendo como objetivo de fomentar y modernizar del comercio de la provincia se han consignado para este grupo de programas 1.627.847,94 € (550.000,00 € inicialmente y 1.077.847,94 € vía suplemento de crédito y créditos extraordinarios). Destaca en este apartado el Plan director de comercio GDR25 para cuyo desarrollo se consignaron 1.025.530,50 €, (550.000€ iniciales y 475.530,50 € vía suplemento), de los cuales llegaron a adjudicarse el 47,96 %.

2.5 Instalaciones Culturales y Deportivas

En el presupuesto provincial de 2013, se ha asignado créditos a este tipo de programas destinados tanto a ayuntamientos como a instituciones sin fines de lucro, de los que destacan como más significativos los siguientes:

- ***Promoción de Actividades Culturales (334A)***. Se han destinado un total de 4.530.416,74 € para actuaciones relacionadas con la promoción de actividades culturales. De dicho importe, 3.514.485,23 € se corresponden con gastos corrientes (fundamentalmente transferencias a Ayuntamientos) y el resto, es decir, 1.015.931,51 € a gastos de inversión (fundamentalmente transferencias de capital a Ayuntamientos). Del importe total, se han aprobado gastos por importe de 4.371.744,95 €, lo que supone algo más del 96% y comprometido en un porcentaje cercano al 92% lo que en términos absolutos supone 4.172.341,33 €.
- ***Promoción de las Actividades Deportivas (341A)***. Tanto los ayuntamientos como las instituciones sin fines de lucro, han sido también los beneficiarios de este programa de subvenciones. Así de una consignación total de 3.982.899,55 €, distribuida entre gastos corrientes con 3.027.770,66 € y 955.128,89 € para inversión en infraestructuras, llegaron a aprobarse en un 98% con una cifra de 3.919.970,75 € y a comprometerse en una cifra muy cercana de 3.826.595,36 €. (96%), cifra de la cual 2.934.287,75 € corresponden a gastos corrientes y 892.307,61 € a gastos de inversión.
- ***Instalaciones y equipamientos deportivos (342A)***. Se han asignado créditos a través de EMC de pleno por un total de 2.805.084,70 € (1.715.687,39 € vía crédito extraordinario y 1.089.397,31 € vía suplementos de crédito). De dicho total prácticamente el 100% se corresponde con gastos de inversión con una cifra de 2.793.133,97 €.

2.6 Otros Servicios de bienestar comunitario

Se han dotado para el conjunto de este objetivo unos créditos totales de 2.636.498 €. Su reflejo más significativo se centra en el programa de:

- ***Edificios no Provinciales (169A)***. Sin consignación inicialmente prevista para gastos de inversión en edificaciones no provinciales, a través de distintos expedientes de modificación de créditos se ha alcanzado una dotación total de 2.296.714,44 € (935.983,04 € vía créditos extraordinarios y 1.360.731,40 € vía suplemento). La totalidad del importe consignado se ha destinado a subvenciones a ayuntamientos.

3. Prestación de servicios por las Administraciones Públicas asociadas

Centrándonos en las transferencias efectuadas a varias Administraciones Públicas asociadas, destinadas a la prestación de servicios esenciales, destacan:

- **Consortio para la Promoción de la Música, Teatro y Cinematografía (335A):** Se han destinado en el presupuesto provincial inicial a estos entes, fondos por un importe de 1.500.000,00 € destinados tanto a enseñanza como a actividades relacionadas con este tipo de programas. Dichos créditos asignados a gastos corrientes, han sido aprobados, comprometidos y ejecutados en un 90,57% lo que supone en valores absolutos un total de 1.358.602,13 €.
- **Consortio Provincial de Bomberos (943A).** Con el fin de contribuir a este tipo de servicios considerados esenciales, se ha asignado una dotación al Consortio Provincial de Bomberos de 3.876.186,42 €, de la cual se adjudicó y ejecutó en un 87,12%, concretándose en su totalidad en transferencias para gasto corriente.

4. Ejecución de programas propios de máximo interés público

Plan integrado de seguridad vial en vías provinciales.

Los grupos de programa 453 y 454 comprendidos dentro del Plan Integrado de Seguridad Vial en vías provinciales, recogen la presupuestación efectuada en infraestructuras de este tipo y han tenido como consignación definitiva, una vez descontados los remanentes, un total de 29.511.386,23 €.

Los programas mas relevantes desarrollados en 2013 se concretan en los siguientes Planes de obras promovidos por la Diputación:

- **Plan de Vías Provinciales (VIP) :** Respecto a uno de los Planes de inversiones más importantes de Diputación se indica que, de 6.740.000 € consignados, se aprobaron gastos por importe de 4324.761,26 € (64,17 %), y se comprometieron en el 54%.(453A)
- **Plan de Conservación de Carreteras Provinciales:** Se han dotado para este plan créditos por un total de 10.816.084,32€. De dicha cifra se comprometieron gastos en un 67,30 %, en cifras absolutas 7.279.761,24 €, de los cuales han llegado a reconocimiento de obligación el 44%.(453A)
- **Plan de Travesías provinciales:** Para este Plan se dotaron créditos por un total de 3.833.000, de los cuales llegaron a aprobarse un 52,13%, lo que representa en cifras absolutas un total de 1.998.278,07 € (453C)
- **Plan de Sendas Peatonales:** Incluido dentro de los planes de seguridad vial, le fue asignada una dotación provincial de 1.200.000 €. Respecto de dicha asignación se aprobaron créditos por importe 1.020.169,29 € (85%), y se adjudicaron en un 32% (454B)

5. Cooperación con los ayuntamientos de la provincia en planes de inversión

A pesar de la continuidad de la excepcional reducción de los recursos del Estado dirigidos a la cooperación económica local, se mantuvieron las dotaciones para el Plan de Obras y Servicios de competencia municipal así como para el Plan de cooperación con ayuntamientos de menos de 20.000 habitantes. Estas dotaciones se encauzaron en 2013 en dos ejes de actuación, gastos corrientes y gastos de inversión, y según se indicaba en el apartado 2 de esta Memoria, con la máxima autonomía en la asignación de estos recursos destinados a los servicios municipales obligatorios, con amplios márgenes compatibles con la normativa básica estatal.

- **Plan de obras y servicios (POS):** Sobre unos recursos inicialmente previstos de 24.200.000,00 € , repartidos al 60% en gastos corrientes y al 40% en inversiones de capital, se ha llegado a través de la aprobación por el Pleno de un suplemento de crédito, y a una transferencia entre partida presupuestarias, a unos créditos totales de 26.180.437,49 €(31% en gastos corrientes y69% de capital).De dicho total, se han aprobado gastos en un 96%, comprometido en un 88% y ejecutado más del 55%.(459A).
- **Plan de cooperación con ayuntamientos de < de 20.000 habitantes (2008-2012).** Aunque sin consignación inicialmente prevista se aprobaron posteriormente suplementos por 2.803.653,74 €. para abordar las distintas fases y anualidades pendientes. De este importe se aprobaron y comprometieron 2.664.173,54% (95%) y se ejecutaron 1.782.137,22€, (64%). (459D)
- **Plan especial para la financiación extraordinaria de Obras y Servicios municipales (DTC 94... Unha Deputación para todos os Concellos).** También sin consignación inicial, a través de suplemento de crédito se destinaron a este Plan 6.804.471,99€. La totalidad de esta cifra se destinó a gastos corrientes de los ayuntamientos. De este importe se comprometió y ejecutó cerca del 100%.(459G)

6. Promoción económica de los sectores primarios

Tal y como quedó reflejado en la memoria de la presidencia al presupuesto, la dotación de recursos para el conjunto de los programas de desarrollo rural constituía otro de los objetivos señalados para 2013. A tal fin se han dotado para el conjunto de los programas de desarrollo rural unos créditos totales de 2.508.868,58 €. El reflejo más significativo corresponde al programa de Acción Comunitaria (414B). Centrándonos en las transferencias tanto a ayuntamientos como a familias e instituciones sin fines de lucro para este grupo de programas, de un total de 2.240.874,83 €, se llegaron a aprobar 2.200.800,69€, lo que significa el 98% y se comprometieron 2.188.557,01 € es decir, el 96%. De este total comprometido, la cifra destinada a gastos de inversión representa el 62%.

7. Programas y actividades de promoción y solidaridad social

El presupuesto provincial de 2013 trata de mantener los programas de solidaridad destinados a comunidades gallegas en el exterior y a organizaciones no gubernamentales, así como de contribuir al fomento del empleo.

- **Promoción de servicios sociales (232A).** Con una dotación total de crédito de 6.245.282,89 € (5.917.065,83 € de consignación inicial y 328.217,06 € generados a través de expediente de modificación de crédito). Dicho importe llegó a aprobarse casi en su totalidad con una cifra de 6.177.873,82 € (99% y a comprometerse en un 98%, lo que en valores absolutos representa 6.129.678,93 €, los cuales corresponden en su totalidad a operaciones en gastos corrientes. La dotación total asignada se ejecutó en un porcentaje superior al 48%.
- **Programas de cooperación, solidaridad y voluntariado (232B).** Se han asignado en el Presupuesto Provincial un total de 482.400,00 € (432.400 € como consignación inicial y 50.000 € víacrédito extraordinario), correspondiendo el 41% a gastos de inversión y el 59% restante a gastos corrientes. Los créditos asignados han sido aprobados y comprometidos en un 32% lo que en términos absolutos supone una cifra de 152.992,32 €.
- **Promoción de actividades de Comunidades Gallegas (232C).** Se han asignado unos créditos totales para este programa de 272.618.64,00 €, en la proporción porcentual del 59% para gastos corrientes y 41% de inversión, de los cuales ha llegado a comprometerse el 71,15% y a aprobarse el 47,30%.
- **Acciones de fomento al empleo (241):** Dentro del grupo de programas para esta finalidad cabe destacar la continuidad de los siguientes proyectos:
 - **Proyecto rede Xiana 2. (241I).** Al que se le dotó con unos créditos totales de 759.802,54 €
 - **P.empleo Xunta-Deputación-2013(241M).** Aunque sin dotación inicialmente prevista a través de expediente de generación de crédito se consignaron un total de 889.976,63 € de los que se comprometieron y ejecutaron el 39,70%, lo que en términos absolutos supone 35.307,05 €.

8. Programas de acción social

El presupuesto provincial de 2013, a pesar de la situación restrictiva a la que se enfrentaba, tuvo también en cuenta entre sus consignaciones fondos para atender a programas de acción social y de fomento de la lengua gallega, entre los que destacan las siguientes actuaciones:

- **Acciones de apoyo a personas mayores y diversidad funcional (231E).** Se destinaron 3.788.349,92 € (2.121.548,00 € iníciales y 1.666.801,92 € a través de expedientes de modificación de créditos), los cuales se aprobaron en más de un 80% con 3.013.704,71 € y comprometieron en un 78,47 % con 2.972.611,76 €.
- **Políticas de igualdad de género (231F).** Los fondos destinados a estas acciones fueron un total de 1.218.149,64 € (1.163.000,00 € iníciales y 55.149,64 € correspondientes a suplementos de créditos), respecto a los cuales se aprobó el 95,54% con una cifra de 1.163.786,44 € y se comprometió el 85,60% o lo quees lo mismo en términos absolutos 1.042.746,70 €.
- **Fomento da lingua galega (334J).** Se dio continuidad a este programa con una aportación de 285.000 €, comprometidos en un 83,19% o, en términos absolutos, 237.091,45 €.

9. Asistencia técnica, jurídica y económica a los municipios de la provincia

La Asistencia técnica y económica a los municipios de la provincia constituye uno de los principales objetivos de esta Diputación, en tanto en cuanto es una de las competencias esenciales de la misma

La dotación económica para gastos en esta materia se canaliza en distintos programas de gasto que guardan una relación directa con dicha actuación, como son los incluidos dentro del grupo de programa 922 “Coordinación y organización institucional de las Entidades Locales”, y en aquellos otros que además, son básicos para el cumplimiento de este objetivo: 932A “Gestión y Cooperación tributaria a Municipios”, 932B “Inspección tributaria a municipios” y 932C “Recaudación”.

El capítulo 1, de gastos de personal es el que acapara la mayor parte de las consignaciones dedicadas a estas actividades, ya que la asistencia a los ayuntamientos se basa fundamentalmente en la realización directa de distintas funciones de competencia municipal por parte del personal de Diputación, previa delegación de las competencias, en su caso, por lo que su realización ha rondado en su totalidad el 100%.

La medición del cumplimiento del objetivo, en este caso, se tiene que abstraer del dato presupuestario por los motivos expuestos anteriormente, y habría que buscarla en los datos de actividad de los servicios respectivos. Así tenemos como datos más relevantes los siguientes:

- En el Área tributaria se han cargado un total de 1.427.034 valores, correspondientes a 87 Entidades Locales que tienen delegada en la Diputación la gestión y recaudación de sus tributos.

- La Asistencia económica se ha concretado en multitud de asesoramientos realizados por vía telefónica o vía e-mail en el transcurso del ejercicio, que han permitido agilizar la gestión de muchos ayuntamientos de la provincia ante las dificultades que se encuentran en su trabajo cotidiano. La tarea prestada por el personal de Diputación ha adquirido especial relevancia en este ejercicio 2013 debido a los importantes cambios normativos y re-organizativos aprobados en esta materia.
- Respecto al asesoramiento jurídico de la Diputación cabe decir que, además de dar continuidad a los asuntos judiciales en tramitación procedentes de ejercicios anteriores (entre los que se incluyen recursos de apelación, suplicación y casación), se han iniciado en 2013, 645 nuevos pleitos correspondientes a Ayuntamientos. Al igual que en el caso de Asistencia económica, a la actividad concreta que se refleja en expedientes medibles, hay que añadir la multitud de asesoramientos realizados vía telefónica y vía e-mail, en el transcurso del ejercicio.
- Por su parte, el Servicio de asistencia técnica ha dado cobertura a las distintas demandas municipales en materia urbanística planteadas en el ejercicio 2013, siendo los campos de actuación más significativos con proyección exterior, los asesoramientos en ordenación territorial y urbanística (tanto en la gestión, ejecución como intervención), en proyectos de obras de arquitectura e ingeniería (redacción, dirección de obras, control de calidad y seguridad), así como los trabajos realizados para la encuesta sobre infraestructura (EIEL),

En todo caso, en el estudio de costes que se acompaña al expediente de la Cuenta General de 2013, del que forma parte también la presente Memoria, se puede observar de forma detallada los recursos destinados al cumplimiento de este objetivo, analizando las actividades finales 9U “Asistencia técnica, jurídica y económica a Municipios” y 9Y “Inspección, Gestión y Recaudación de recursos ajenos”.

10. Modernización de los recursos informáticos municipales e innovación tecnológica

Tal y como quedó reflejado en la memoria de la presidencia al presupuesto, la dotación de recursos para la innovación tecnológica y la incorporación de nuevas tecnologías a la actividad provincial y municipal constituía otro de los objetivos establecidos para el ejercicio 2013. A tal fin se destinaron 378.499,85 € para distintas actuaciones de investigación y estudios relacionados con los servicios públicos. Dentro de este grupo destaca el programa 462A de estudios relacionados con los servicios públicos con una dotación de 264.499,85 € de los cuales se adjudicó el 56,71 %.

En el apartado de sociedad de la información se consignaron créditos por 444.677,78 €, de los cuales se adjudicaron casi la totalidad, 411.004,07 €. Dentro de este grupo de programas destaca el 491B destinado a dar continuidad a la implantación de la Red Telemática Provincial. A este programa se destinaron 334.927,78€ (40.007,18 vía suplemento de crédito), los cuales se aprobaron y comprometieron un 100%.

Medidas Financieras

En relación con los objetivos marcados en esta materia, tenemos:

Disminución de deuda viva: Durante el ejercicio 2013 se han destinado 10.000.000,00 € a amortización anticipada de préstamos, ífra que se aplicó a disminuir la deuda del préstamo de 2010. Los créditos asignados a esta finalidad fueron aprobados, parte inicialmente y parte a través de 5 acuerdos de Pleno, 2.500.000 € en el EMC 1/2013, 300.000,00 € en el EMC 2/2013, 1.000.000,00 € en el EMC 3/2013, 2.900.000 € en el EMC 4/2013 y por último 1.800.000,00 € en el EMC 5/2013.

Aplicación de medidas de estabilización automática al presupuesto inicial: La obtención de un Remanente de Tesorería para gastos generales positivo en 2012 ha permitido destinar dicha fuente de financiación a la reducción de carga financiera futura a través de dotaciones para amortizaciones anticipadas de deuda, así como a la realización de nuevos proyectos de inversión en los Ayuntamientos de la provincia no presupuestados inicialmente, siguiendo las pautas marcadas por la Presidencia en la memoria inicial al Presupuesto 2013

Cumplimiento del objetivo de estabilidad financiera y presupuestaria: Tanto en la situación inicial del presupuesto como en su liquidación definitiva se ha cumplido el objetivo de estabilidad, según se desprende de los informes emitidos al respecto por el Interventor provincial en dichas fases presupuestarias (expediente de aprobación del presupuesto de 2013 y expediente de liquidación presupuestaria de dicho ejercicio).

Por su parte, durante la ejecución del presupuesto, cabe decir que la realización de modificaciones de crédito financiadas con Remanente de Tesorería del ejercicio 2012 y/o con compromisos de ingreso adquiridos en ejercicios anteriores, ha supuesto desde un punto de vista formal un cierto grado de “desequilibrio” o “necesidad de financiación” motivado por la utilización de dichas fuentes de financiación, que en ningún caso ha requerido de un Plan económico financiero de corrección en los términos dispuestos en la normativa sobre Estabilidad Presupuestaria.

Por tanto se constata que, si de las previsiones definitivas de ingresos y gastos se excluyen el conjunto de todas las modificaciones presupuestarias correspondientes a operaciones financieras del ejercicio 2013, financiadas con Remanente de Tesorería del ejercicio 2012 y aquellas financiadas con compromisos de crédito concertados en años anteriores, se pone de manifiesto que las operaciones no financieras generan una capacidad de financiación, lo que implica un estricto cumplimiento del objetivo de estabilidad.

Modificaciones significativas de tipo cuantitativo

A lo largo del ejercicio 2013 se llevaron a cabo 5 expedientes de aprobación por el Pleno relativos a Créditos Extraordinarios y Suplementos de Crédito. A continuación se exponen aquellas actuaciones significativas, no analizadas con anterioridad, por no estar previstas inicialmente en el presupuesto:

- **Promoción turística (432)**. Se dotaron créditos extraordinarios para este programa por 353.986 €.
- **Fomento de emprendedores (433A)**. A través del crédito extraordinario se consignaron para esta actividad 198.000 €, adjudicados en su totalidad. Con posterioridad se suplementó esta cantidad con 50.000 €, siendo por tanto su consignación definitiva 248.000 €.
- **Acondicionamiento de lugares públicos (151B)**. En el expediente E.M.C. 4 se incluyeron créditos extraordinarios en este programa para posibilitar futuras subvenciones a concellos por 1.225.305,66 €. Posteriormente se suplementó esta cantidad en 395.717,91 €.
- **Otras transferencias a Concellos (942Z)**. A través de un expediente de crédito extraordinario se aprobó por el Pleno una dotación para este programa de 1.071.421,49 €, destinados a subvenciones para ayuntamientos no previstas inicialmente. En este caso 986.012,19 €, o lo que es lo mismo un 92 % se corresponde con gastos de inversión. De dicho importe se aprobó y adjudicó un 93,31%, lo que en términos absolutos supone 999.770,72 €.
- **Caminos municipales y vecinales (454A)**. Para la conservación de los caminos municipales se han dotado a través de los distintos expedientes de modificación aprobados por el Pleno un total de 749.689,91 € (685.750,39 € vía crédito extraordinario y 63.939,52 € vía suplemento). De dicho total el 100% corresponde a operaciones de capital.
- **Saneamiento, abastecimiento y distribución de agua (161A)**. Sin consignación inicialmente prevista, a través de 4 de los expedientes de aprobación por el Pleno, se dotaron créditos por un total 806.525,76 €, destinados en su totalidad a obras de construcción, mejora y reparación de redes de saneamiento y abastecimiento de aguas en los distintos ayuntamientos, asignados en su totalidad a gastos de inversión. El importe asignado por esta vía a este programa llegó a comprometerse en 25,98%.

4.- CONCLUSIONES FINALES

Valoración Genérica de los objetivos 2013

De los datos reflejados en el conjunto del anterior apartado 3 se puede concluir que los objetivos establecidos en el proyecto de presupuesto 2013 y en sus posteriores expedientes de modificación de créditos se han cumplido razonablemente dentro de un contexto económico y social especialmente delicado.

Estabilidad presupuestaria

En el informe a la Liquidación del presupuesto 2013 emitido por la Intervención Provincial se han puesto de manifiesto los términos en los que procede efectuar una evaluación definitiva de la estabilidad presupuestaria, siendo las conclusiones finales de dicha evaluación las que se exponen a continuación.

Si los datos de ejecución del presupuesto 2013 en términos de Contabilidad Nacional (SEC/95) se ajustan en la cuantía de las obligaciones reconocidas financiadas con “ahorro” del ejercicio 2012 (remanente de tesorería de 2012 que ha financiado modificaciones de crédito), tenemos que:

- 1º) Los recursos no financieros financiaron la totalidad de los gastos no financieros del ejercicio y aportaron un excedente de financiación de 47.372.898,52 €.
- 2º) Los recursos financieros del ejercicio fueron inferiores a los gastos financieros del ejercicio en 20.338.426,17 €, expresando una necesidad de financiación por este concepto e importe.
- 3º) El excedente de los recursos no financieros del ejercicio permitió atender las necesidades de financiación de las operaciones financieras y mantener una capacidad de financiación neta de 27.118.659,26 €.

Situación Económico-Financiera a 31/12/2013

La Diputación ha conseguido, un año mas, mantener los indicadores de ahorro en términos positivos, lo que permitirá afrontar los desequilibrios financieros coyunturales de modo más efectivo. Así mismo, siguiendo la línea de ejercicios anteriores se produce una disminución de la carga financiera y se ha obtenido un remanente de tesorería positivo para gastos generales.

A continuación se muestran en detalle los datos anteriores.

AHORRO BRUTO

Tal y como se indica en el informe del Interventor a la Liquidación del ejercicio 2013, esta magnitud se determina, con carácter general, deduciendo de los derechos liquidados netos por las operaciones corrientes las obligaciones reconocidas netas por operaciones corrientes del ejercicio.

La Ley 62/2003, de 30 de diciembre de Medidas fiscales, administrativas y de orden social, modificó la Ley Reguladora de las Haciendas Locales para establecer un nuevo criterio de cálculo del ahorro neto con el objeto de determinar el procedimiento de concertación de nuevas operaciones de crédito, y a tal efecto estableció que “en el ahorro neto no se incluirán las obligaciones reconocidas derivadas de modificaciones de crédito que hayan sido financiadas con remanente líquido de tesorería” (párrafo quinto del apartado l del artículo 53 del actual TRLRHL).

En consecuencia, para poder hacer comparaciones temporales en términos homogéneos se realizará el primer cálculo comentado (A), y para poder verificar el procedimiento adecuado de concertación de operaciones de crédito se realizará el segundo cálculo citado (B). De tal modo que las fórmulas a emplear serán las siguientes:

Método A = Derechos liquidados netos por operaciones corrientes 2013 - obligaciones reconocidas netas 2013

Método B = Método A + obligaciones reconocidas netas 2013 financiadas con remanente líquido de Tesorería.

- MÉTODO DE CALCULO A

a).- Derechos liquidados netos por operaciones corrientes del ejercicio 2013:

DERECHOS LIQUIDADOS NETOS POR OPERACIONES CORRIENTES		
CAPITULO	TITULO	Derechos liquidados netos
Capítulo I	Impuestos Directos	15.547.342,58
Capítulo II	Impuestos Indirectos	12.801.874,17
Capítulo III	Tasas y Otros Ingresos	10.952.752,55
Capítulo IV	Transferencias corrientes	144.004.645,72
Capítulo V	Ingresos Patrimoniales	3.666.268,70
TOTAL DERECHOS LIQUIDADOS NETOS		186.972.883,72

b).- Obligaciones reconocidas netas del ejercicio 2013 por operaciones corrientes:

OBLIGACIONES RECONOCIDAS NETAS POR OPERACIONES CORRIENTES		
CAPITULO	TITULO	IMPORTE
Capítulo I	Gastos de personal	35.898.936,95
Capítulo II	Compra de bienes corr. y servicios	18.739.855,90
Capítulo III	Intereses	337.351,48
Capítulo IV	Transferencias corrientes	40.846.953,74
TOTAL OBLIGACIONES RECONOCIDAS		95.823.098,07

c).- Ahorro Bruto: Derechos liquidados netos - obligaciones reconocidas netas del ejercicio 2013 por operaciones corrientes, según el criterio tradicionalmente utilizado.

$$186.972.883,72 - 95.823.098,07 = 91.149.785,65$$

- MÉTODO DE CALCULO B

Para la determinación del Ahorro Bruto con el criterio establecido en la redacción actual del TRLRHL, hemos de restar del total de obligaciones reconocidas netas del ejercicio 2013 aquellas que se financiaron con remanente líquido de tesorería:

OBLIGACIONES FINANCIADAS CON REMANENTE LIQUIDADO DE TESORERIA AÑO 2012 POR OPERACIONES CORRIENTES. DETALLE POR CAPÍTULOS		
CAPITULO	TITULO	OBLIGACIONES FINANCIADAS CON REMANENTE LIQUIDADO DE TESORERÍA
Capítulo I	Gastos de Personal	2.727,73
Capítulo II	Gastos en bienes corrientes y servicios	290.068,22
Capítulo III	Gastos financieros	0,00
Capítulo IV	Transferencias corrientes (gastos)	10.469.425,12
TOTAL		10.762.221,07

En consecuencia el importe del Ahorro Bruto del ejercicio 2013 con este segundo criterio presenta el siguiente detalle:

$$\text{Ahorro Bruto (B)} = 186.972.883,72 - (95.823.098,07 - 10.762.221,07) = 101.912.006,72$$

AHORRO NETO

Para calcular el ahorro neto hay que tener en cuenta la anualidad teórica de amortización de los préstamos vivos, para cuyo cálculo se partió de las siguientes consideraciones:

- Capital concertado o consolidado, según el grado de ejecución de la operación concertada.
- Cálculo de anualidades teóricas constantes, independientemente de la modalidad de la operación concertada.
- Condiciones financieras utilizadas para la elaboración del Presupuesto del Ejercicio 2014, es decir, el interbancario aplicable en el último trimestre del año 2013 incrementado en 0,20 puntos cada trimestre del año 2014, equivalente para este cálculo al 0,50 % anual.

ANUALIDAD TEÓRICA DEUDA VIVA

BANDA = i	ENTIDAD Y CARACTERÍSTICAS	CAPITAL	ANUALIDAD TEORICA
0 - 7,80 (1/16)	BCL (13/06/94) i=1,015%; t=10*4	23.540.028,55	2.478.471,93
0 - 7,25(sin redon.)	C.GALICIA.(año 98) i= 0,515% t= 13*4	16.839.994,08	1.340.064,38
0 - 6,75 (sin redon.)	C.GALICIA .(año 99) i= 0,815% t= 13*4	18.921.436,31	1.535.442,14
0 - 6,75 (sin redon.)	C.GALICIA .(año 2000) i= 0,746% t= 13*4	12.563.892,68	1.014.974,18
0 - 6,75 (sin redon.)	C.GALICIA .(año 2001)i= 0,746%, t= 13*4	3.318.533,60	268.087,77
0 - 5,75 (sin redon.)	C.GALICIA .(año 2002)i= 0,746%, t= 12*4	14.190.880,14	1.146.410,38
0 - 5,50 (sin redon.)	C.GALICIA .(año 2003) i= 0,746%, t= 12*4	8.586.197,86	748.687,35
0 - 5 (sin redon.)	C.GALICIA .(año 2004) i=0,746%, t= 12*4	8.067.290,11	703.440,35
0 - 5 (sin redon.)	C.GALICIA. (AÑO 2005) i=0,746%. t=13*4	7.968.942,35	643.771,08
0 - 6 (sin redon.)	C.GALICIA. (AÑO 2006) i=0,746%. t=13*4	9.418.969,54	760.911,54
0 - 6 (sin redon.)	C.GALICIA. (AÑO 2007) i=0,746%. t=13*4	9.393.860,86	758.883,13
0 - 6,50 (sin redon.)	C.GALICIA. (AÑO 2008) i=0,896%. t=13*4	7.918.261,32	645.940,51
0 - 6,75 (sin redon.)	C.GALICIA. (AÑO 2010) i=1,496%. t=13*4	11.663.517,09	988.934,23
TOTAL ANUALIDAD TEORICA AMORTIZACIÓN			13.034.018,97

En base a los datos anteriores el ahorro neto sería el que se incluye a continuación:

AHORRO NETO SEGÚN DATOS DE LA LIQUIDACIÓN:

	<u>MÉTODO A</u>	<u>MÉTODO B</u>
(A) AHORRO BRUTO SEGÚN LIQUIDACIÓN 2012:	91.149.785,65	101.912.006,72
(B) INTERESES AÑO 2012:	328.140,66	328.140,66
(C) ANUALIDAD TEÓRICA DE AMORTIZACIÓN (Obtenida con los préstamos vivos a 31/12/2012):	13.034.018,97	13.034.018,97
AHORRO NETO EN TÉRMINOS ABSOLUTOS (A+B-C)	74.443.907,34	89.206.128,41
AHORRO NETO, en porcentaje de derechos liquidados netos por operaciones corrientes en el ejercicio 2012:	41,95%	47,71 %

La evolución temporal de las magnitudes referidas se recoge en el siguiente cuadro comparativo:

EVOLUCION TEMPORAL AHORRO BRUTO / AHORRO NETO

	AÑO 2013	AÑO 2012	AÑO 2011
+ Derechos liquidados netos por operaciones corrientes	186.972.883,72	163.995.512,66	164.743.751,38
- Obligaciones reconocidas netas por operaciones corrientes	-95.823.098,07	-94.052.931,35	-96.760.352,56
= AHORRO BRUTO (MÉTODO A)	91.149.785,65	69.942.581,31	67.983.398,82
+ Intereses	328.140,66	815.699,59	1.265.495,63
- Anualidad Teórica de Amortización	-13.034.018,97	-13.062.548,91	-15.278.574,12
= Ahorro neto en términos absolutos (Método A)	78.443.907,34	57.695.731,99	53.970.320,33
AHORRO NETO (Método A) EN PORCENTAJE DE LOS DERECHOS LIQUIDADOS	41,95%	35,18%	32,76%
+ Obligaciones financiadas con Remanente líquido de Tesorería	10.762.221,07	5.293.828,16	5.048.587,38
= Ahorro netos en términos absolutos (Método B)	89.206.128,41	62.989.560,15	59.018.907,71
AHORRO NETO (Método B) EN PORCENTAJE DE LOS DERECHOS LIQUIDADOS	47,71%	38,41%	35,82%

CARGA FINANCIERA ANUAL

En el cuadro que se incluye a continuación se observa la evolución de la anualidad teórica de amortización:

EVOLUCIÓN CARGA FINANCIERA ANUAL		
AÑO	TOTAL CARGA FINANCIERA TEORICA ANUAL	% CARGA FINANCIERA RECURSOS LIQUIDADOS POR OPERACIONES CORRIENTES EN EL EJERCICIO CORRESPONDIENTE
1995	13.172.871,02	17,02
1996	13.497.296,87	16,89
1997	12.530.604,56	14,05
1998	10.090.215,23	10,73
1999	11.999.237,92	12,64
2000	12.553.597,09	11,96
2001	14.694.050,03	13,65
2002	14.377.676,81	12,93
2003	14.209.166,80	11,34
2004	12.235.595,97	8,45
2005	13.096.219,80	9,42
2006	14.686.486,79	8,96
2007	16.543.372,63	9,40
2008	17.653.251,57	9,48
2009	14.502.672,37	7,84
2010	15.315.953,31	10,04
2011	15.278.574,12	9,27
2012	13.062.548,91	7,97
2013	13.034.018,97	7,93

REMANENTE DE TESORERÍA

De los datos deducidos de la Liquidación y la Cuenta General se desprende que en el Ejercicio 2013 la Diputación ha obtenido un Remanente de tesorería positivo.

En el cuadro que se incluye a continuación se indican todos los componentes del remanente de tesorería y su evolución durante los últimos 4 años.

EVOLUCIÓN COMPONENTES REMANENTE DE TESORERÍA

		31/12/2013	31/12/2012	31/12/2011	31/12/2010
+	Derechos Pendientes de cobro	154.282.622,56	133.031.767,93	115.472.223,10	109.633.125,56
	+ Presupuesto Corriente	17.378.693,04	11.236.702,86	873.821,21	689.545,86
	+ Presupuestos Cerrados	932.506,09	862.358,42	1.493.644,64	1.478.363,69
	+ Otras Operaciones no Presupuestarias	136.729.249,30	121.111.100,71	113.560.454,20	109.031.322,96
	- Ingresos pendientes de aplicación	757.825,87	178.394,06	455.696,95	1.566.106,95
-	Obligaciones Pendientes de Pago	158.535.720,14	141.667.203,89	132.651.322,53	129.487.878,10
	+ Presupuesto Corriente	2.436.567,46	3.333.005,31	2.466.483,17	3.834.075,62
	+ Presupuestos Cerrados		22.282,07	341.025,75	359.294,89
	+ Otras Operaciones no Presupuestarias	156.136.973,41	138.414.172,70	129.880.180,19	125.334.989,17
	- Pagos Pendientes de Aplicación	37.820,73	102.256,19	36.366,58	40.481,58
+	Fondos Líquidos	171.571.394,93	152.076.040,78	158.085.024,65	173.206.146,80
	+ En Caja	21.262,58	25.996,71	24.793,65	30.598,65
	+ En Bancos. Cuentas Operativas.	108.855.663,52	92.265.968,42	126.590.398,92	72.674.917,13
	+ En Bancos. Cuentas Restringidas	3.378.781,23	468.388,04	2.154.144,47	6.184.943,41
	+ En Bancos. Cuentas financieras	59.315.687,60	59.315.687,61	29.315.687,61	94.315.687,61
	I. REMANENTE DE TESORERÍA TOTAL	167.318.297,35	143.440.604,82	140.905.925,22	153.351.394,26
	II. Saldos de dudoso cobro	2.920.337,51	901.719,23	1.675.429,83	218.567,28
	III. Exceso de financiación afectada	233.600,67	316.352,94	605.443,03	1.408.070,56
	REMANENTE DE TESORERÍA PARA GASTOS GENERALES (I- II - III)	164.164.359,17	142.222.532,65	138.625.052,36	151.724.756,42

EVOLUCIÓN DEL ENDEUDAMIENTO

Durante el ejercicio 2013 se ha reducido el total de la deuda acumulada por operaciones de crédito en 20.456.484,91 € ya que se ha pasado de una deuda inicial a 1 de enero de 2013 de 57.396.703,32 € a una deuda final a 31 de diciembre de 36.603.735,48 €, teniendo en cuenta en dichos datos el capital no dispuesto de la deuda no consolidada.

CAPITAL PENDIENTE DE AMORTIZAR

Ejercicio	DEUDA	VARIACIONES DE LA DEUDA DURANTE EL EJERCICIO					DEUDA
	INICIAL	Deuda concertada	Deuda no consolidada	Amortización del ejercicio y anticipada	Diferencia consolidación	Incremento de la deuda	ACUMULADA
	1	2	3 (*)	4	5	6 (2-3-4-5)	7 (1+6)
2008	101.229.734,79	8.000.000,00	112.088,11	10.665.362,89	67.199,67	-2.844.650,67	98.385.084,12
2009	98.385.084,12	7.900.000,00	106.139,14	11.690.055,11	8.914,84	-3.905.109,09	94.479.975,03
2010	94.479.975,03	12.000.000,00	81.738,68	13.318.983,88		-1.400.722,56	93.079.252,47
2011	93.079.252,47	0	877,32	15.175.247,82		-15.176.125,14	77.903.127,33
2012	77.903.127,33	0		20.506.424,01		-20.506.424,01	57.396.703,32
2013	57.396.703,32	0	336.482,93	20.456.484,91		-20.792.967,84	36.603.735,48

(*) Cantidades no dispuestas de préstamos consolidados

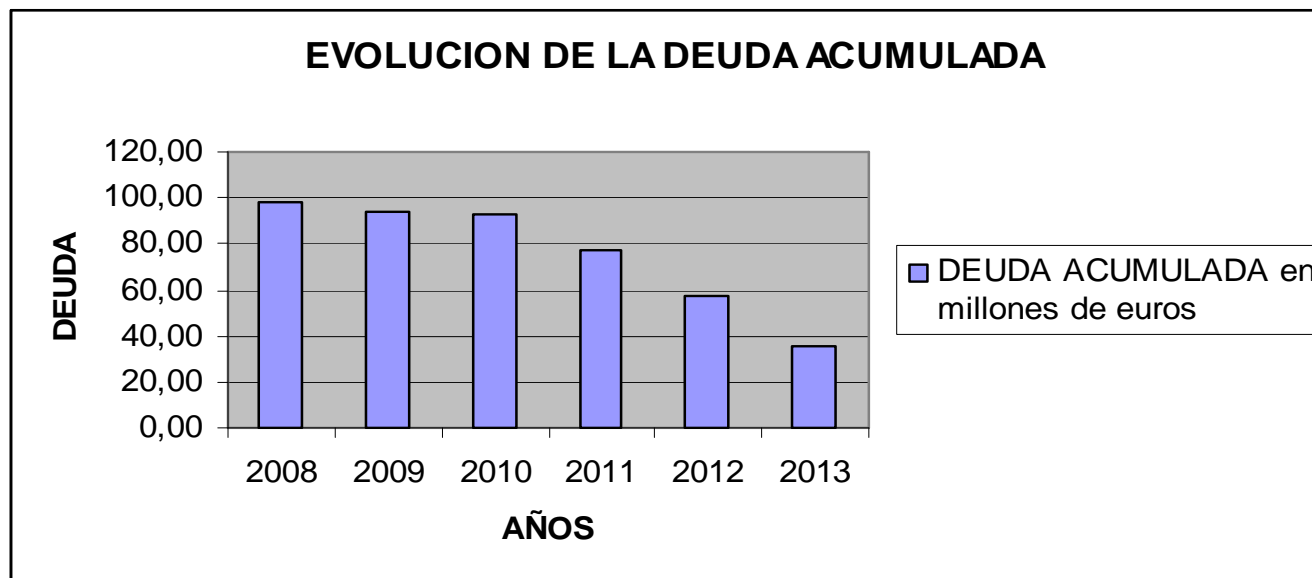

Valoración final

De los datos expuestos a lo largo de la presente Memoria, y por supuesto, de la información contable y presupuestaria obtenida de la Cuenta General, se puede concluir que durante el ejercicio 2013 la Diputación de A Coruña ha realizado las actividades, servicios y funciones que tiene encomendadas con aceptable grado de eficacia y eficiencia, manteniendo, en la línea de ejercicios anteriores, unos buenos indicadores financieros y presupuestarios.

A Coruña, 07 de abril de 2014
EL PRESIDENTE

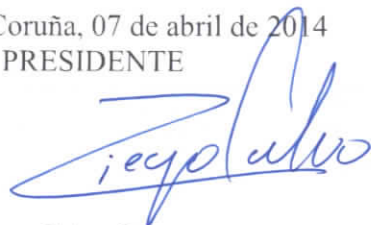

Diego Calvo Pouso

ANEXO

DATOS ESTADÍSTICOS EJECUCIÓN PRESUPUESTARIA

EJERCICIO 2013

CUADROS DEL ESTADO DE EJECUCIÓN POR GRUPOS DE PROGRAMA

Grupo de Programa	Programa	DESCRIPCIÓN	Créditos Totales Consignados	% sobre Créditos Totales Consignados	Disposiciones o Compromisos	% de Compromisos sobre Créditos Totales	Obligaciones Reconocidas	% Ejecución Presupuestaria
011	011A	DEUDA PÚBLICA AMORTIZACIÓN Y GASTOS FINANCIEROS	21.025.684,66	10,37	20.747.763,93	98,68	20.722.273,73	98,56
TOTAL GRUPO DE PROGRAMA 011			21.025.684,66	10,37	20.747.763,93	98,68	20.722.273,73	98,56
132	132A	SEGURIDAD Y ORDEN PÚBLICO SEGURIDAD CIUDADANA	256.000,00	0,13	51.391,12	20,07	0,00	0,00
TOTAL GRUPO DE PROGRAMA 132			256.000,00	0,13	51.391,12	20,07	0,00	0,00
134	134A	PROTECCION CIVIL PROTECCIÓN CIVIL	246.827,15	0,12	171.982,17	69,68	171.982,17	69,68
TOTAL GRUPO DE PROGRAMA 134			246.827,15	0,12	171.982,17	69,68	171.982,17	69,68
135	135B	SERVICIO DE EXTINCIÓN DE INCENDIOS EQUIPOS DE INTERVENCIÓN RÁPIDA	480.580,75	0,24	196.512,99	40,89	88.487,00	18,41
TOTAL GRUPO DE PROGRAMA 135			480.580,75	0,24	196.512,99	40,89	88.487,00	18,41
151	151A 151B	URBANISMO URBANIZACIÓN DE POLÍGONOS INDUSTRIALES ACONDICIONAMIENTO DE LUGARES PÚBLICOS	72.996,99 1.902.158,21	0,04 0,94	72.996,99 79.086,86	100,00 4,16	0,00 61.086,86	0,00 3,21
TOTAL GRUPO DE PROGRAMA 151			1.975.155,20	0,97	152.083,85	7,70	61.086,86	3,09
155	155A	VÍAS PÚBLICAS VÍAS PÚBLICAS URBANAS	568.028,84	0,28	320.691,18	56,46	0,00	0,00
TOTAL GRUPO DE PROGRAMA 155			568.028,84	0,28	320.691,18	56,46	0,00	0,00

Grupo de Programa	Programa	DESCRIPCIÓN	Créditos Totales Consignados	% sobre Créditos Totales Consignados	Disposiciones o Compromisos	% de Compromisos sobre Créditos Totales	Obligaciones Reconocidas	% Ejecución Presupuestaria
161	161A	SANEAMIENTO, ABASTECIMIENTO Y SANEAMIENTO,	806.525,76	0,40	209.501,44	25,98	30.807,25	3,82
	161B	ABASTECIMIENTO Y PLAN DE PEQUEÑAS DEPURADORAS	47.000,00	0,02	7.492,30	15,94	409,51	0,87
TOTAL GRUPO DE PROGRAMA 161			853.525,76	0,42	216.993,74	25,42	31.216,76	3,66
162	162A	RECOGIDA, ELIMINACIÓN Y TRATAMIENTO DE RESIDUOS	444.294,85	0,22	124.975,80	28,13	124.975,80	28,13
TOTAL GRUPO DE PROGRAMA 162			444.294,85	0,22	124.975,80	28,13	124.975,80	28,13
163	163A	LIMPIEZA VIARIA	43.085,53	0,02	0,00	0,00	0,00	0,00
TOTAL GRUPO DE PROGRAMA 163			43.085,53	0,02	0,00	0,00	0,00	0,00
165	165A	ALUMBRADO PÚBLICO	222.672,90	0,11	0,00	0,00	0,00	0,00
TOTAL GRUPO DE PROGRAMA 165			222.672,90	0,11	0,00	0,00	0,00	0,00
169	169A	OTROS SERVICIOS DE BIENESTAR COMUNITARIO	2.296.714,44	1,13	482.946,36	21,03	257.946,36	11,23
	169B	EDIFICIOS NO PROVINCIALES	169.891,78	0,08	0,00	0,00	0,00	0,00
TOTAL GRUPO DE PROGRAMA 169			2.466.606,22	1,22	482.946,36	19,58	257.946,36	10,46
171	171A	PARQUES Y JARDINES	232.504,97	0,11	65.405,89	28,13	65.405,89	28,13
TOTAL GRUPO DE PROGRAMA 171			232.504,97	0,11	65.405,89	28,13	65.405,89	28,13
172	172A	PROTECCIÓN Y MEJORA DEL MEDIO AMBIENTE	104.000,00	0,05	104.000,00	100,00	0,00	0,00
	172B	PROGRAMAS DE PROTECCIÓN DEL MEDIO AMBIENTE	875.000,00	0,43	859.425,69	98,22	797.862,49	91,18
		MANTENIMIENTO DE PLAYAS						

Grupo de Programa	Programa	DESCRIPCIÓN	Créditos Totales Consignados	% sobre Créditos Totales Consignados	Disposiciones o Compromisos	% de Compromisos sobre Créditos Totales	Obligaciones Reconocidas	% Ejecución Presupuestaria
	172C	PLAYA DE BALARÉS	15.209,00	0,01	3.009,90	19,79	2.356,16	15,49
	172D	PROYECTO MANDEO	60.139,40	0,03	28.179,44	46,86	28.179,44	46,86
TOTAL GRUPO DE PROGRAMA 172			1.054.348,40	0,52	994.615,03	94,33	828.398,09	78,57
211		PENSIONES						
	211B	CUOTAS SOCIALES A FAVOR DEL PERSONAL	8.660.257,00	4,27	7.426.325,53	85,75	7.426.325,53	85,75
TOTAL GRUPO DE PROGRAMA 211			8.660.257,00	4,27	7.426.325,53	85,75	7.426.325,53	85,75
221		O. PRESTAC. ECONÓMICAS A FAVOR DE EMPLEADOS						
	221A	ACCIÓN SOCIAL A FAVOR DEL PERSONAL	1.823.969,00	0,90	1.374.582,33	75,36	1.374.582,33	75,36
TOTAL GRUPO DE PROGRAMA 221			1.823.969,00	0,90	1.374.582,33	75,36	1.374.582,33	75,36
230		ADMÓN. GENERAL DE SERVICIOS SOCIALES						
	230A	SERVICIOS SOCIALES	328.570,00	0,16	340.089,55	103,51	340.089,55	103,51
TOTAL GRUPO DE PROGRAMA 230			328.570,00	0,16	340.089,55	103,51	340.089,55	103,51
231		ACCIÓN SOCIAL						
	231A	CENTRO RESIDENCIAL DOCENTE CALVO SOTELO	765.854,00	0,38	713.248,47	93,13	713.248,47	93,13
	231B	HOGAR INFANTIL EMILIO ROMAY	2.371.204,65	1,17	1.879.930,49	79,28	1.873.080,89	78,99
	231C	HOGAR INFANTIL DE FERROL	1.236.948,22	0,61	1.108.616,85	89,63	1.078.567,18	87,20
	231D	APOYO INICIATIVA SOCIAL AREAS FAMILIA, INFANCIA Y	123.055,02	0,06	95.959,23	77,98	2.962,50	2,41
	231E	APOYO MAYORES, DIVERSIDAD FUNCIONAL E ENT.	3.788.349,92	1,87	2.972.611,76	78,47	1.077.711,30	28,45
	231F	POLÍTICAS DE IGUALDAD DE GÉNERO	1.218.149,64	0,60	1.042.746,70	85,60	366.762,95	30,11
	231G	OTRAS ACCIONES DE APOYO A LA INICIATIVA SOCIAL	708.606,47	0,35	378.121,91	53,36	113.935,87	16,08
TOTAL GRUPO DE PROGRAMA 231			10.212.167,92	5,04	8.191.235,41	80,21	5.226.269,16	51,18
232		PROMOCIÓN SOCIAL						
	232A	PROMOCIÓN DE SERVICIOS SOCIALES	6.245.282,89	3,08	6.129.678,93	98,15	3.055.845,10	48,93
	232B	PROGRAMAS DE COOPERACIÓN, SOLIDARIDAD Y VOLUNTARIADO	482.400,00	0,24	152.992,32	31,71	114.374,56	23,71

Grupo de Programa	Programa	DESCRIPCIÓN	Créditos Totales Consignados	% sobre Créditos Totales Consignados	Disposiciones o Compromisos	% de Compromisos sobre Créditos Totales	Obligaciones Reconocidas	% Ejecución Presupuestaria
	232C	PROMOCIÓN DE ACTIVIDADES DE COMUNIDADES GALLEGAS	272.618,64	0,13	193.958,86	71,15	128.958,86	47,30
	232D	PLAN ELIMINACIÓN BARRERAS-IMSERO	626,53	0,00	242,01	38,63	242,01	38,63
	232F	PROYECTO VOLWE	7.238,21	0,00	4.537,06	62,68	4.537,06	62,68
TOTAL GRUPO DE PROGRAMA 232			7.008.166,27	3,46	6.481.409,18	92,48	3.303.957,59	47,14
241		FOMENTO DE EMPLEO						
	241G	P. UPD- UNIDADE DE PROMOCIÓN E PROYECTO REDEXIANA 2	199.440,02	0,10	172.703,26	86,59	172.703,26	86,59
	241I	PROYECTO ADAPTABILIDADE E EMPREGO (AEDL)	759.802,54	0,37	113.722,19	14,97	113.722,19	14,97
	241J	PROGRAMA DE EMPLEO XUNTA-DIPUTACIÓN 2012	108.630,78	0,05	92.411,45	85,07	92.411,45	85,07
	241K	PROGRAMA ACCIONES IOBE (ORIENTADORES LABORALES)	30.000,00	0,01	0,00	0,00	0,00	0,00
	241L	P.EMPLEO XUNTA-DEPUTACIÓN 2013	43.889,02	0,02	18.315,73	41,73	18.315,73	41,73
	241M	P. AC CIONES IOBE 2013	889.976,63	0,44	353.307,05	39,70	353.307,05	39,70
	241N		16.697,02	0,01	0,00	0,00	0,00	0,00
TOTAL GRUPO DE PROGRAMA 241			2.048.436,01	1,01	750.459,68	36,64	750.459,68	36,64
312		HOSPITALES, SERV. ASISTENCIALES Y CENTROS DE SERVICIOS O EQUIPAMIENTOS COMPLEMENTARIOS						
	312A		120.000,00	0,06	0,00	0,00	0,00	0,00
TOTAL GRUPO DE PROGRAMA 312			120.000,00	0,06	0,00	0,00	0,00	0,00
321		EDUCACIÓN PREESCOLAR Y PRIMARIA OTROS CENTROS DE EDUCACIÓN PREESCOLAR Y PRIMARIA						
	321A		166.295,30	0,08	106.990,62	64,34	22.044,76	13,26
TOTAL GRUPO DE PROGRAMA 321			166.295,30	0,08	106.990,62	64,34	22.044,76	13,26
322		ENSEÑANZA SECUNDARIA						
	322A	I.E.S. CALVO SOTELO	1.412.464,00	0,70	1.303.627,09	92,29	1.276.498,89	90,37
	322B	I.E.S PUGA RAMÓN	2.450.906,79	1,21	2.282.122,40	93,11	2.265.511,91	92,44
TOTAL GRUPO DE PROGRAMA 322			3.863.370,79	1,91	3.585.749,49	92,81	3.542.010,80	91,68
323		PROMOCIÓN EDUCATIVA						

Grupo de Programa	Programa	DESCRIPCIÓN	Créditos Totales Consignados	% sobre Créditos Totales Consignados	Disposiciones o Compromisos	% de Compromisos sobre Créditos Totales	Obligaciones Reconocidas	% Ejecución Presupuestaria
	323A	ACCIONES PARA LA PROMOCIÓN EDUCATIVA	673.000,00	0,33	302.828,41	45,00	183.328,41	27,24
TOTAL GRUPO DE PROGRAMA 323			673.000,00	0,33	302.828,41	45,00	183.328,41	27,24
324		SERVICIOS COMPLEMENTARIOS DE EDUCACIÓN						
	324A	BOLSAS DE ESTUDIO	320.162,50	0,16	320.162,50	100,00	226.431,25	70,72
TOTAL GRUPO DE PROGRAMA 324			320.162,50	0,16	320.162,50	100,00	226.431,25	70,72
325		ENSEÑANZAS ARTISTICAS						
	325A	CONSERVATORIO PROFESIONAL DE DANZA	629.674,00	0,31	558.455,80	88,69	544.499,71	86,47
TOTAL GRUPO DE PROGRAMA 325			629.674,00	0,31	558.455,80	88,69	544.499,71	86,47
332		BIBLIOTECAS Y ARCHIVOS						
	332A	BIBLIOTECA PROVINCIAL	1.159.567,00	0,57	921.790,78	79,49	887.535,72	76,54
	332B	ARCHIVO PROVINCIAL	245.308,00	0,12	218.981,95	89,27	216.493,36	88,25
TOTAL GRUPO DE PROGRAMA 332			1.404.875,00	0,69	1.140.772,73	81,20	1.104.029,08	78,59
333		MUSEOS Y ARTES PLÁSTICAS						
	333A	MUSEOS	558.174,00	0,28	511.932,32	91,72	323.832,32	58,02
	333B	PROMOCIÓN DE LAS ARTES PLÁSTICAS	45.000,00	0,02	42.964,02	95,48	3.500,02	7,78
TOTAL GRUPO DE PROGRAMA 333			603.174,00	0,30	554.896,34	92,00	327.332,34	54,27
334		PROMOCIÓN CULTURAL						
	334A	PROMOCIÓN DE ACTIVIDADES CULTURALES	4.530.416,74	2,23	4.172.341,33	92,10	1.304.468,70	28,79
	334B	PATRIMONIO DE CARÁCTER CULTURAL	91.600,00	0,05	50.096,80	54,69	96,80	0,11
	334C	BATANES DE MOSQUETÍN	34.584,00	0,02	11.183,15	32,34	10.847,86	31,37
	334D	FORNOS DE BUÑO	139.976,91	0,07	144.411,31	103,17	112.023,08	80,03
	334E	CASA DE WENCESLAO FERNANDEZ FLÓREZ	17.246,00	0,01	262,25	1,52	262,25	1,52
	334F	CINE ELMA	401.771,00	0,20	262,25	0,07	262,25	0,07
	334G	MOSTRAS DE ARTESANÍA	300.000,00	0,15	189.800,00	63,27	170.000,00	56,67

Grupo de Programa	Programa	DESCRIPCIÓN	Créditos Totales Consignados	% sobre Créditos Totales Consignados	Disposiciones o Compromisos	% de Compromisos sobre Créditos Totales	Obligaciones Reconocidas	% Ejecución Presupuestaria
	334I	CONGRESOS, FERIAS Y EXPOSICIONES	346.500,03	0,17	165.089,29	47,64	85.089,29	24,56
	334J	FOMENTO DA LINGUA GALEGA	285.000,00	0,14	237.091,45	83,19	159.191,45	55,86
TOTAL GRUPO DE PROGRAMA 334			6.147.094,68	3,03	4.970.537,83	80,86	1.842.241,68	29,97
335		ARTES ESCÉNICAS						
	335A	MUSICA, TEATRO Y CINEMATOGRAFÍA	3.578.151,15	1,76	3.344.996,24	93,48	2.258.696,35	63,12
	335B	TEATRO COLÓN	328.355,00	0,16	308.938,30	94,09	308.938,30	94,09
TOTAL GRUPO DE PROGRAMA 335			3.906.506,15	1,93	3.653.934,54	93,53	2.567.634,65	65,73
336		ARQUEOLOGÍA Y PROTECCIÓN DEL PATRIMONIO HTCO.- MONASTERIO DE CAAVEIRO						
	336A	MONASTERIO DE CAAVEIRO	281.325,00	0,14	212.613,44	75,58	209.018,04	74,30
	336B	DOLMENES	385.860,91	0,19	241.187,59	62,51	239.779,87	62,14
	336C	TORRES DO ALLO	113.652,00	0,06	34.341,99	30,22	29.362,95	25,84
	336D	TORRES DE ALTAMIRA	3.435,00	0,00	179,12	5,21	136,89	3,99
	336E	CASTELO DE VIMIANZO	10.571,00	0,01	3.330,73	31,51	2.961,86	28,02
TOTAL GRUPO DE PROGRAMA 336			794.843,91	0,39	491.652,87	61,86	481.259,61	60,55
337		OCIO Y TIEMPO LIBRE						
	337A	ASOCIACIONES DE VECINOS	1.084,00	0,00	1.101,38	101,60	1.101,38	101,60
	337B	CENTROS CÍVICOS Y SOCIALES	30.000,00	0,01	0,00	0,00	0,00	0,00
TOTAL GRUPO DE PROGRAMA 337			31.084,00	0,02	1.101,38	3,54	1.101,38	3,54
338		FIESTAS POPULARES Y FESTEJOS						
	338A	FIESTAS POPULARES Y FESTEJOS	15.000,00	0,01	0,00	0,00	0,00	0,00
TOTAL GRUPO DE PROGRAMA 338			15.000,00	0,01	0,00	0,00	0,00	0,00
341		PROMOCIÓN Y FOMENTO DEL DEPORTE						
	341A	PROMOCIÓN DE ACTIVIDADES DEPORTIVAS	3.982.899,55	1,96	3.826.595,36	96,08	1.155.776,28	29,02
	341B	PROGRAMA DE SOCORRISMO	125.000,00	0,06	123.440,22	98,75	123.440,22	98,75

Grupo de Programa	Programa	DESCRIPCIÓN	Créditos Totales Consignados	% sobre Créditos Totales Consignados	Disposiciones o Compromisos	% de Compromisos sobre Créditos Totales	Obligaciones Reconocidas	% Ejecución Presupuestaria
TOTAL GRUPO DE PROGRAMA 341			4.107.899,55	2,03	3.950.035,58	96,16	1.279.216,50	31,14
342		INSTALACIONES DEPORTIVAS						
	342A	INSTALACIONES Y EQUIPAMIENTOS DEPORTIVOS	2.805.084,70	1,38	236.091,42	8,42	0,00	0,00
TOTAL GRUPO DE PROGRAMA 342			2.805.084,70	1,38	236.091,42	8,42	0,00	0,00
414		DESARROLLO RURAL						
	414A	FOMENTO AGRÍCOLA Y GANADERO	267.993,75	0,13	168.028,65	62,70	19.545,62	7,29
	414B	ACCIÓN COMUNITARIA	2.240.874,83	1,11	2.158.557,01	96,33	435.080,82	19,42
TOTAL GRUPO DE PROGRAMA 414			2.508.868,58	1,24	2.326.585,66	92,73	454.626,44	18,12
415		PROTECCIÓN Y DESARROLLO DE LOS RECURSOS PESQUEROS						
	415A	FOMENTO PESQUERO	236.952,00	0,12	157.699,29	66,55	51.143,13	21,58
TOTAL GRUPO DE PROGRAMA 415			236.952,00	0,12	157.699,29	66,55	51.143,13	21,58
422		INDUSTRIA						
	422A	POLÍGONO INDUSTRIAL DE SABÓN	1.859.429,56	0,92	775.354,82	41,70	636.054,95	34,21
	422B	FOMENTO INDUSTRIAL	401.430,36	0,20	384.430,36	95,77	138.000,00	34,38
TOTAL GRUPO DE PROGRAMA 422			2.260.859,92	1,12	1.159.785,18	51,30	774.054,95	34,24
425		ENERGÍA						
	425A	FUNDACIÓN AXENCIA ENERXÉTICA PROVINCIAL-	40.000,00	0,02	40.000,00	100,00	0,00	0,00
	425C	PROMOCIÓN DE LAS ENERGÍAS RENOVABLES	102.301,96	0,05	0,00	0,00	0,00	0,00
TOTAL GRUPO DE PROGRAMA 425			142.301,96	0,07	40.000,00	28,11	0,00	0,00
431		COMERCIO						
	431A	FOMENTO DEL COMERCIO	602.317,44	0,30	168.839,79	28,03	59.976,76	9,96
	431B	PLAN DIRECTOR DE COMERCIO GDR25	1.025.530,50	0,51	491.858,49	47,96	262.923,83	25,64
TOTAL GRUPO DE PROGRAMA 431			1.627.847,94	0,80	660.698,28	40,59	322.900,59	19,84

Grupo de Programa	Programa	DESCRIPCIÓN	Créditos Totales Consignados	% sobre Créditos Totales Consignados	Disposiciones o Compromisos	% de Compromisos sobre Créditos Totales	Obligaciones Reconocidas	% Ejecución Presupuestaria
432	432A	ORDENACIÓN Y PROMOCIÓN TURÍSTICA PROMOCIÓN TURÍSTICA	1.428.511,00	0,70	670.117,56	46,91	227.092,56	15,90
	432B	PROMOCIÓN TURÍSTICA COSTA DA MORTE	85.000,00	0,04	35.027,23	41,21	35.027,23	41,21
	432C	PROMOCIÓN TURÍSTICA EUME-FERROL- ORTEGAL	283.836,00	0,14	171.752,22	60,51	153.952,22	54,24
TOTAL GRUPO DE PROGRAMA 432			1.797.347,00	0,89	876.897,01	48,79	416.072,01	23,15
433	433A	DESARROLLO EMPRESARIAL APOYO A LA PEQUEÑA Y MEDIANA EMPRESA	423.000,00	0,21	198.000,00	46,81	0,00	0,00
TOTAL GRUPO DE PROGRAMA 433			423.000,00	0,21	198.000,00	46,81	0,00	0,00
439	439A	OTRAS ACTUACIONES SECTORIALES ACTUACIONES EN OTROS SECTORES PRODUCTIVOS	70.000,00	0,03	0,00	0,00	0,00	0,00
TOTAL GRUPO DE PROGRAMA 439			70.000,00	0,03	0,00	0,00	0,00	0,00
450	450A	ADMINISTRACIÓN GENERAL DE INFRAESTRUCTURA VÍAS Y OBRAS	1.586.111,00	0,78	1.323.157,43	83,42	1.320.316,53	83,24
TOTAL GRUPO DE PROGRAMA 450			1.586.111,00	0,78	1.323.157,43	83,42	1.320.316,53	83,24
453	453A	CARRETERAS CARRETERAS PROVINCIALES	19.749.067,32	9,74	11.869.585,67	60,10	6.980.473,93	35,35
	453C	PLAN DE TRAVESÍAS PROVINCIALES	3.907.631,47	1,93	802.565,65	20,54	512.620,13	13,12
	453D	CARRETERAS MUNICIPALES	3.900.867,20	1,92	330.511,84	8,47	179.400,00	4,60
TOTAL GRUPO DE PROGRAMA 453			27.557.565,99	13,59	13.002.663,16	47,18	7.672.494,06	27,84
454	454A	CAMINOS VECINALES CAMINOS MUNICIPALES Y VECINALES	749.689,91	0,37	54.000,00	7,20	36.000,00	4,80
	454B	PLAN DE SENDAS PEONÍS	1.204.130,33	0,59	856.097,47	71,10	388.063,55	32,23
TOTAL GRUPO DE PROGRAMA 454			1.953.820,24	0,96	910.097,47	46,58	424.063,55	21,70

Grupo de Programa	Programa	DESCRIPCIÓN	Créditos Totales Consignados	% sobre Créditos Totales Consignados	Disposiciones o Compromisos	% de Compromisos sobre Créditos Totales	Obligaciones Reconocidas	% Ejecución Presupuestaria
459		OTRAS INFRAESTRUCTURAS						
	459A	CEL PLAN DE OBRAS Y SERVICIOS- POS	26.180.437,49	12,91	23.002.643,70	87,86	14.787.685,52	56,48
	459D	PLAN COOPERACIÓN COS	2.803.653,74	1,38	2.664.173,54	95,03	1.782.137,22	63,56
	459F	CONCELLOS <20.000 Hab. P.A.C.- 2	66.338,53	0,03	63.519,74	95,75	63.519,74	95,75
	459G	PLAN EXTRAORD. FINANCIACION OBRAS Y SERVICIOS. DTC- 94	6.804.471,99	3,36	6.758.512,52	99,32	6.758.512,52	99,32
TOTAL GRUPO DE PROGRAMA 459			35.854.901,75	17,68	32.488.849,50	90,61	23.391.855,00	65,24
462		INVEST. Y ESTUDIOS RELACIONADOS CON SERVICIOS						
	462A	ESTUDIOS RELACIONADOS CON SERVICIOS PÚBLICOS	264.499,85	0,13	150.000,00	56,71	30.000,00	11,34
	462B	PROYECTOS DE DESARROLLO LOCAL	114.000,00	0,06	13.005,36	11,41	13.005,36	11,41
TOTAL GRUPO DE PROGRAMA 462			378.499,85	0,19	163.005,36	43,07	43.005,36	11,36
463		INVESTIGACIÓN CIENTÍFICA, TÉCNICA Y APLICADA						
	463A	PROYECTO LOURED	7.468,59	0,00	302,19	4,05	302,19	4,05
TOTAL GRUPO DE PROGRAMA 463			7.468,59	0,00	302,19	4,05	302,19	4,05
491		SOCIEDAD DE LA INFORMACIÓN						
	491A	COMUNICACIONES	30.000,00	0,01	15.930,00	53,10	15.930,00	53,10
	491B	RED TELEMÁTICA PROVINCIAL	334.927,78	0,17	334.927,78	100,00	301.424,59	90,00
	491D	EUROPE DIRECT	61.500,00	0,03	53.152,71	86,43	53.152,71	86,43
	491E	PARNET- TIC	12.900,00	0,01	6.993,58	54,21	6.993,58	54,21
	491F	PROYECTO EUNET- EUROPA CON LOS CIUDADANOS	5.350,00	0,00	0,00	0,00	0,00	0,00
TOTAL GRUPO DE PROGRAMA 491			444.677,78	0,22	411.004,07	92,43	377.500,88	84,89
912		ORGANOS DE GOBIERNO						
	912A	CORPORACIÓN PROVINCIAL	2.315.107,00	1,14	2.199.577,36	95,01	2.199.577,36	95,01
TOTAL GRUPO DE PROGRAMA 912			2.315.107,00	1,14	2.199.577,36	95,01	2.199.577,36	95,01

Grupo de Programa	Programa	DESCRIPCIÓN	Créditos Totales Consignados	% sobre Créditos Totales Consignados	Disposiciones o Compromisos	% de Compromisos sobre Créditos Totales	Obligaciones Reconocidas	% Ejecución Presupuestaria
920		ADMINISTRACIÓN GENERAL						
	920A	RELACIONES PÚBLICAS	231.405,00	0,11	146.643,09	63,37	146.643,09	63,37
	920B	COBERTURA INFORMATIVA	637.367,00	0,31	505.228,68	79,27	420.313,79	65,95
	920C	SECRETARÍA GENERAL	738.532,00	0,36	610.428,00	82,65	610.428,00	82,65
	920D	SERVICIOS GENERALES	1.315.045,00	0,65	1.213.457,41	92,27	1.153.855,86	87,74
	920E	ADMINISTRATIVOS PATRIMONIO Y CONTRATACIÓN	1.343.906,40	0,66	1.216.043,84	90,49	999.891,34	74,40
	920F	INFORMÁTICA	2.677.250,56	1,32	2.159.984,40	80,68	1.960.087,11	73,21
	920G	IMPRESA PROVINCIAL	1.261.834,00	0,62	988.213,37	78,32	916.216,89	72,61
	920H	PARQUE MÓVIL	1.028.022,00	0,51	829.754,06	80,71	807.596,28	78,56
	920I	INGENIERÍA Y MANTENIMIENTO	719.159,75	0,35	414.227,38	57,60	351.703,38	48,90
	920J	PREVENCIÓN DE RIESGOS LABORALES	199.613,12	0,10	166.467,39	83,40	166.467,39	83,40
	920K	RECURSOS HUMANOS	542.257,00	0,27	499.020,92	92,03	499.020,92	92,03
	920L	FORMACIÓN	497.885,00	0,25	462.028,17	92,80	354.045,07	71,11
	920M	NORMALIZACIÓN LINGÜÍSTICA	95.668,00	0,05	94.364,62	98,64	94.364,62	98,64
	920N	REPRESENTACIÓN DEL PERSONAL	13.844,00	0,01	1.034,85	7,48	1.034,85	7,48
	920O	GESTIÓN DE PLANES	339.445,00	0,17	334.347,61	98,50	334.347,61	98,50
	920P	PROMOCIÓN ECONÓMICA	206.833,00	0,10	231.940,16	112,14	231.940,16	112,14
	920Q	EDUCACIÓN, CULTURA Y DEPORTES	433.358,00	0,21	294.388,28	67,93	294.388,28	67,93
	920R	ASESORIA JURÍDICA	283.962,00	0,14	246.283,17	86,73	246.283,17	86,73
	920S	PLANIFICACIÓN, DESARROLLO TERRITORIAL Y UNIÓN EUROPEA	433.538,00	0,21	276.597,73	63,80	276.597,73	63,80
TOTAL GRUPO DE PROGRAMA 920			12.998.924,83	6,41	10.690.453,13	82,24	9.865.225,54	75,89
922		COORDINACIÓN Y ORGANIZACIÓN INSTITUCIONAL						
	922A	ORGANIZACIÓN, CALIDAD Y MODERNIZACIÓN	899.522,07	0,44	718.462,16	79,87	718.462,16	79,87
	922B	ASISTENCIA TÉCNICA A MUNICIPIOS	632.342,38	0,31	295.737,96	46,77	142.148,81	22,48
	922C	ASISTENCIA ECONÓMICA A MUNICIPIOS	453.299,00	0,22	516.627,03	113,97	465.171,15	102,62

Grupo de Programa	Programa	DESCRIPCIÓN	Créditos Totales Consignados	% sobre Créditos Totales Consignados	Disposiciones o Compromisos	% de Compromisos sobre Créditos Totales	Obligaciones Reconocidas	% Ejecución Presupuestaria
TOTAL GRUPO DE PROGRAMA 922			1.985.163,45	0,98	1.530.827,15	77,11	1.325.782,12	66,78
925		ATENCIÓN A LOS CIUDADANOS						
	925A	ATENCIÓN AL CONTRIBUYENTE	388.459,00	0,19	365.621,65	94,12	365.621,65	94,12
TOTAL GRUPO DE PROGRAMA 925			388.459,00	0,19	365.621,65	94,12	365.621,65	94,12
926		COMUNICACIONES INTERNAS						
	926A	SERVICIOS INTERNOS	374.188,00	0,18	245.831,48	65,70	245.831,48	65,70
TOTAL GRUPO DE PROGRAMA 926			374.188,00	0,18	245.831,48	65,70	245.831,48	65,70
929		IMPREVISTOS Y FUNCIONES NO CLASIFICADAS						
	929A	IMPREVISTOS Y FUNCIONES NO CLASIFICADAS	2.504.643,94	1,24	2.238.889,95	89,39	2.238.889,95	89,39
TOTAL GRUPO DE PROGRAMA 929			2.504.643,94	1,24	2.238.889,95	89,39	2.238.889,95	89,39
931		POLÍTICA ECONÓMICA Y FISCAL						
	931A	INTERVENCIÓN	1.643.716,00	0,81	1.606.405,79	97,73	1.606.405,79	97,73
TOTAL GRUPO DE PROGRAMA 931			1.643.716,00	0,81	1.606.405,79	97,73	1.606.405,79	97,73
932		GESTIÓN DEL SISTEMA TRIBUTARIO						
	932A	GESTIÓN Y COOPERACIÓN TRIBUTARIA A MUNICIPIOS	2.627.268,45	1,30	2.011.410,50	76,56	1.540.652,74	58,64
	932B	INSPECCIÓN TRIBUTARIA A MUNICIPIOS	396.383,00	0,20	328.306,98	82,83	328.306,98	82,83
	932C	RECAUDACIÓN	4.964.690,00	2,45	4.748.401,88	95,64	4.662.175,59	93,91
	932D	GESTIÓN DE RECURSOS PROPIOS	109.638,00	0,05	62.056,94	56,60	62.056,94	56,60
	932E	CENTRO DE ATENCIÓN AL CONTRIBUYENTE	18.000,00	0,01	0,00	0,00	0,00	0,00
TOTAL GRUPO DE PROGRAMA 932			8.115.979,45	4,00	7.150.176,30	88,10	6.593.192,25	81,24
933		GESTIÓN DEL PATRIMONIO						
	933A	ARQUITECTURA	375.942,00	0,19	277.183,73	73,73	277.183,73	73,73
	933B	PALACIO PROVINCIAL	875.141,00	0,43	674.104,28	77,03	641.337,73	73,28

Grupo de Programa	Programa	DESCRIPCIÓN	Créditos Totales Consignados	% sobre Créditos Totales Consignados	Disposiciones o Compromisos	% de Compromisos sobre Créditos Totales	Obligaciones Reconocidas	% Ejecución Presupuestaria
	933C	EDIFICIO RIEGO DE AGUA	422.018,00	0,21	418.594,55	99,19	401.365,25	95,11
	933D	ED. ADMINISTRATIVO ARCHER MILTON HUNTINGTON	154.141,00	0,08	127.907,99	82,98	123.213,24	79,94
	933E	CENTRO CALVO SOTELO	1.172.207,88	0,58	874.638,56	74,61	835.738,96	71,30
	933F	PAZO DE MARIÑÁN	1.277.843,97	0,63	1.030.210,55	80,62	988.077,77	77,32
	933G	ALMACEN SABÓN	66.212,00	0,03	18.085,16	27,31	15.134,55	22,86
	933H	CENTRO DE LAS ARTES	6.502,00	0,00	5.942,24	91,39	5.942,24	91,39
	933I	EDIFICIO LA MILAGROSA	101.872,00	0,05	66.461,12	65,24	64.711,01	63,52
	933Z	GESTIÓN DE OTRO PATRIMONIO	52.877,00	0,03	16.674,20	31,53	12.921,84	24,44
TOTAL GRUPO DE PROGRAMA 933			4.504.756,85	2,22	3.509.802,38	77,91	3.365.626,32	74,71
934	934A	GESTIÓN DE LA DEUDA Y DE LA TESORERÍA TESORERÍA	591.642,00	0,29	560.987,53	94,82	560.987,53	94,82
TOTAL GRUPO DE PROGRAMA 934			591.642,00	0,29	560.987,53	94,82	560.987,53	94,82
942	942Z	TRANSFERENCIAS A ENTIDADES LOCALES TERRITORIALES OTRAS TRANSFERENCIAS A CONCELLOS	1.071.421,49	0,53	999.770,72	93,31	161.975,84	15,12
TOTAL GRUPO DE PROGRAMA 942			1.071.421,49	0,53	999.770,72	93,31	161.975,84	15,12
943	943A	TRANSFERENCIAS A OTRAS ENTIDADES LOCALES CONSORCIO DE BOMBEROS	3.876.186,42	1,91	3.377.046,03	87,12	3.377.046,03	87,12
TOTAL GRUPO DE PROGRAMA 943			3.876.186,42	1,91	3.377.046,03	87,12	3.377.046,03	87,12

ANÁLISIS DEL GRADO DE IMPORTANCIA (DESDE EL PUNTO DE VISTA DE ASIGNACIÓN DEL CRÉDITO)

Área de Gasto	Créditos Totales Consignados Área de Gasto	%	Grupo de Programa	Créditos Totales Consignados Grupo de Programa	%
0 DEUDA PÚBLICA	21.025.684,66	10,37	011 DEUDA PÚBLICA	21.025.684,66	10,37
1 SERVICIOS PÚBLICOS BÁSICOS	8.843.630,57	4,36	132 SEGURIDAD Y ORDEN PÚBLICO	256.000,00	0,13
			134 PROTECCIÓN CIVIL	246.827,15	0,12
			135 SERVICIO DE EXTINCIÓN DE INCENDIOS	480.580,75	0,24
			151 URBANISMO	1.975.155,20	0,97
			155 VÍAS PÚBLICAS	568.028,84	0,28
			161 SANEAMIENTO, ABASTECIMIENTO Y DISTRIBUCIÓN DE AGUAS	853.525,76	0,42
			162 RECOGIDA, ELIMINACIÓN Y TRATAMIENTO DE RESIDUOS	444.294,85	0,22
			163 LIMPIEZA VIARIA	43.085,53	0,02
			165 ALUMBRADO PÚBLICO	222.672,90	0,11
			169 OTROS SERVICIOS DE BIENESTAR COMUNITARIO	2.466.606,22	1,22

Área de Gasto	Créditos Totales Consignados Área de Gasto	%	Grupo de Programa	Créditos Totales Consignados Grupo de Programa	%
			171 PARQUES Y JARDINES	232.504,97	0,11
			172 PROTECCIÓN Y MEJORA DEL MEDIO AMBIENTE	1.054.348,40	0,52
2 ACTUACIONES DE PROTECCION Y PROM. SOCIAL	30.081.566,20	14,84		<i>30.081.566,20</i>	14,84
			211 PENSIONES	8.660.257,00	4,27
			221 O. PRESTAC. ECONÓMICAS A FAVOR DE EMPLEADOS	1.823.969,00	0,90
			230 ADMÓN. GENERAL DE SERVICIOS SOCIALES	328.570,00	0,16
			231 ACCIÓN SOCIAL	10.212.167,92	5,04
			232 PROMOCIÓN SOCIAL	7.008.166,27	3,46
			241 FOMENTO DE EMPLEO	2.048.436,01	1,01
3 PRODUCCIÓN BIENES PCOS. DE C. PREFERENTE	25.588.064,58	12,62		<i>25.588.064,58</i>	12,62
			312 HOSPITALES, SERV. ASISTENCIALES Y CENTROS DE SALUD	120.000,00	0,06
			321 EDUCACIÓN PREESCOLAR Y PRIMARIA	166.295,30	0,08
			322 ENSEÑANZA SECUNDARIA	3.863.370,79	1,91
			323 PROMOCIÓN EDUCATIVA	673.000,00	0,33
			324 SERVICIOS COMPLEMENTARIOS DE EDUCACIÓN	320.162,50	0,16
			325 ENSEÑANZAS ARTÍSTICAS	629.674,00	0,31

Área de Gasto	Créditos Totales Consignados Área de Gasto	%	Grupo de Programa	Créditos Totales Consignados Grupo de Programa	%
			332 BIBLIOTECAS Y ARCHIVOS	1.404.875,00	0,69
			333 MUSEOS Y ARTES PLÁSTICAS	603.174,00	0,30
			334 PROMOCIÓN CULTURAL	6.147.094,68	3,03
			335 ARTES ESCÉNICAS	3.906.506,15	1,93
			336 ARQUEOLOGÍA Y PROTECCIÓN DEL PATRIMONIO HTCO.- ARTÍSTICO	794.843,91	0,39
			337 OCIO Y TIEMPO LIBRE	31.084,00	0,02
			338 FIESTAS POPULARES Y FESTEJOS	15.000,00	0,01
			341 PROMOCIÓN Y FOMENTO DEL DEPORTE	4.107.899,55	2,03
			342 INSTALACIONES DEPORTIVAS	2.805.084,70	1,38
4 ACTUACIONES DE CARÁCTER ECONÓMICO	76.850.222,60	37,90		76.850.222,60	37,90
			414 DESARROLLO RURAL	2.508.868,58	1,24
			415 PROTECCIÓN Y DESARROLLO DE LOS RECURSOS PESQUEROS	236.952,00	0,12
			422 INDUSTRIA	2.260.859,92	1,12
			425 ENERGÍA	142.301,96	0,07
			431 COMERCIO	1.627.847,94	0,80

Área de Gasto	Créditos Totales Consignados Área de Gasto	%	Grupo de Programa	Créditos Totales Consignados Grupo de Programa	%
			432 ORDENACIÓN Y PROMOCIÓN TURÍSTICA	1.797.347,00	0,89
			433 DESARROLLO EMPRESARIAL	423.000,00	0,21
			439 OTRAS ACTUACIONES SECTORIALES	70.000,00	0,03
			450 ADMINISTRACIÓN GENERAL DE INFRAESTRUCTURA	1.586.111,00	0,78
			453 CARRETERAS	27.557.565,99	13,59
			454 CAMINOS VECINALES	1.953.820,24	0,96
			459 OTRAS INFRAESTRUCTURAS	35.854.901,75	17,68
			462 INVEST. Y ESTUDIOS RELACIONADOS CON SERVICIOS	378.499,85	0,19
			463 INVESTIGACIÓN CIENTÍFICA, TÉCNICA Y APLICADA	7.468,59	0,00
			491 SOCIEDAD DE LA INFORMACIÓN	444.677,78	0,22
9 ACTUACIONES DE CARÁCTER GENERAL	40.370.188,43	19,91		<i>40.370.188,43</i>	19,91
			912 ÓRGANOS DE GOBIERNO	2.315.107,00	1,14
			920 ADMINISTRACIÓN GENERAL	12.998.924,83	6,41
			922 COORDINACIÓN Y ORGANIZACIÓN INSTITUCIONAL ENT. LOCALES	1.985.163,45	0,98
			925 ATENCIÓN A LOS CIUDADANOS	388.459,00	0,19

Área de Gasto	Créditos Totales Consignados Área de Gasto	%	Grupo de Programa	Créditos Totales Consignados Grupo de Programa	%
			926 COMUNICACIONES INTERNAS	374.188,00	0,18
			929 IMPREVISTOS Y FUNCIONES NO CLASIFICADAS	2.504.643,94	1,24
			931 POLÍTICA ECONÓMICA Y FISCAL	1.643.716,00	0,81
			932 GESTIÓN DEL SISTEMA TRIBUTARIO	8.115.979,45	4,00
			933 GESTIÓN DEL PATRIMONIO	4.504.756,85	2,22
			934 GESTIÓN DE LA DEUDA Y DE LA TESORERÍA	591.642,00	0,29
			942 TRANSFERENCIAS A ENTIDADES LOCALES TERRITORIALES	1.071.421,49	0,53
			943 TRANSFERENCIAS A OTRAS ENTIDADES LOCALES	3.876.186,42	1,91
TOTALES:	202.759.357,04	100		202.759.357,04	100

%GASTOS PRESUPUESTADOS TOTALES POR ÁREA DE GASTO EJERCICIO 2013

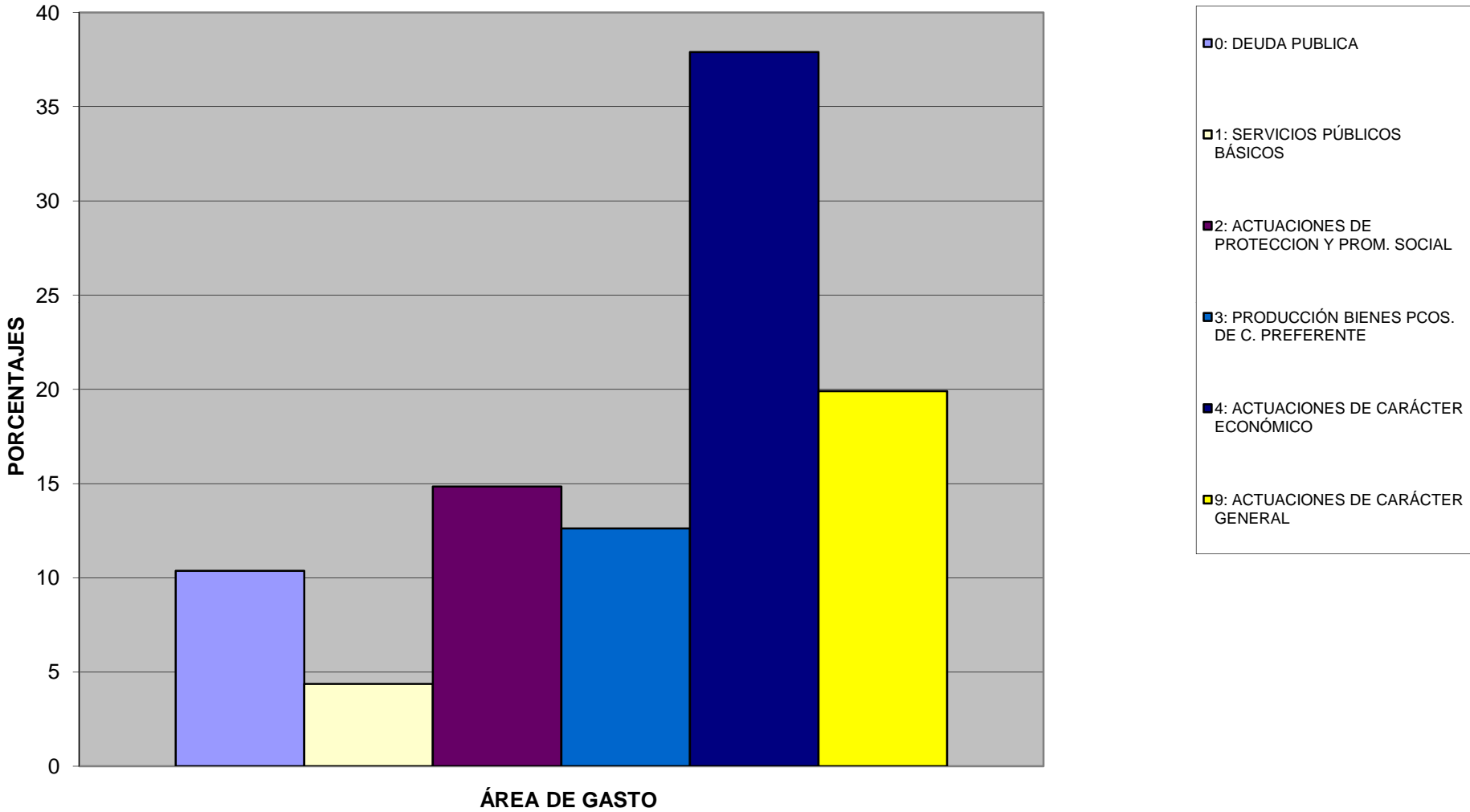

Distribución de Créditos Totales Consignados por Programa EJERCICIO 2013

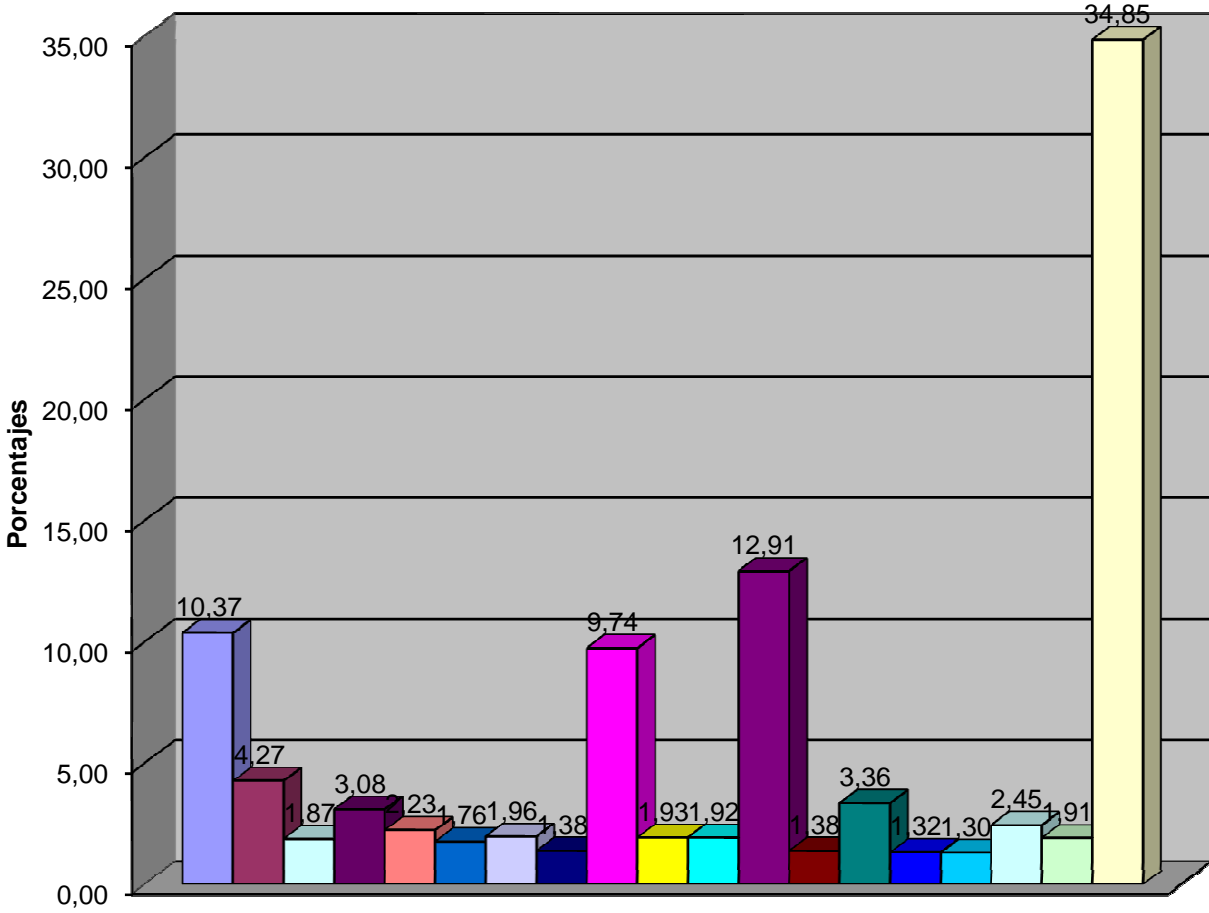

- 011A-AMORTIZACIÓN Y GASTOS FINANCIEROS
- 211B-CUOTAS SOCIALES A FAVOR DEL PERSONAL
- 231E-APOYO MAYORES, DIVERSIDAD FUNCIONAL E ENT. SOCIOANITARIAS
- 232A-PROMOCIÓN DE SERVICIOS SOCIALES
- 334A-PROMOCIÓN DE ACTIVIDADES CULTURALES
- 335A-MUSICA, TEATRO Y CINEMATOGRAFÍA
- 341A-PROMOCIÓN DE ACTIVIDADES DEPORTIVAS
- 342A-INSTALACIONES Y EQUIPAMIENTOS DEPORTIVOS
- 453A-CARRETERAS PROVINCIALES
- 453C-PLAN DE TRAVESÍAS PROVINCIALES
- 453D-CARRETERAS MUNICIPALES
- 459A-CEL PLAN DE OBRAS Y SERVICIOS- POS
- 459D-PLAN COOPERACIÓN COS CONCELLOS <20.000 Hab.
- 459G-PLAN EXTRAORD. FINANCIACION OBRAS Y SERVICIOS, DTC- 94
- 920F-INFORMÁTICA
- 932A-GESTIÓN Y COOPERACIÓN TRIBUTARIA A MUNICIPIOS
- 932C-RECAUDACIÓN
- 943A-CONSORCIO DE BOMBEROS
- Z-OTROS

Distribución de Créditos Totales Consignados por Programa EJERCICIO 2013

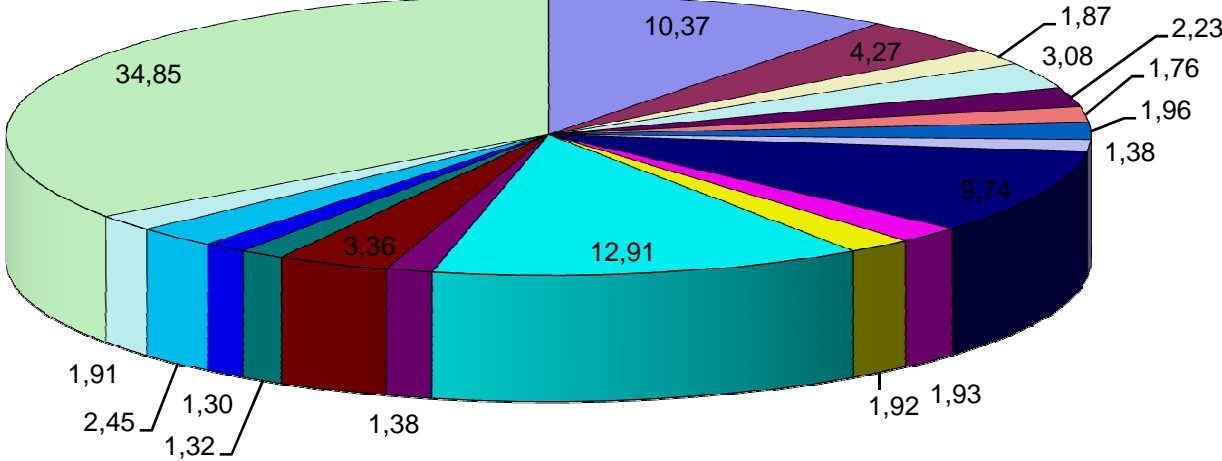

- 011A-AMORTIZACIÓN Y GASTOS FINANCIEROS
- 211B-CUOTAS SOCIALES A FAVOR DEL PERSONAL
- 231E-APOYO MAYORES, DIVERSIDAD FUNCIONAL E ENT. SOCIOSANITARIAS
- 232A-PROMOCIÓN DE SERVICIOS SOCIALES
- 334A-PROMOCIÓN DE ACTIVIDADES CULTURALES
- 335A-MUSICA, TEATRO Y CINEMATOGRAFÍA
- 341A-PROMOCIÓN DE ACTIVIDADES DEPORTIVAS
- 342A-INSTALACIONES Y EQUIPAMIENTOS DEPORTIVOS
- 453A-CARRETERAS PROVINCIALES
- 453C-PLAN DE TRAVESÍAS PROVINCIALES
- 453D-CARRETERAS MUNICIPALES
- 459A-CEL PLAN DE OBRAS Y SERVICIOS- POS
- 459D-PLAN COOPERACIÓN COS CONCELLOS <20.000 Hab.
- 459G-PLAN EXTRAORD. FINANCIACION OBRAS Y SERVICIOS, DTC- 94
- 920F-INFORMÁTICA
- 932A-GESTIÓN Y COOPERACIÓN TRIBUTARIA A MUNICIPIOS
- 932C-RECAUDACIÓN
- 943A-CONSORCIO DE BOMBEROS
- Z-OTROS

%Comprometidos sobre Créditos Totales Consignados por Grupos de Programas (que superan el 80%)

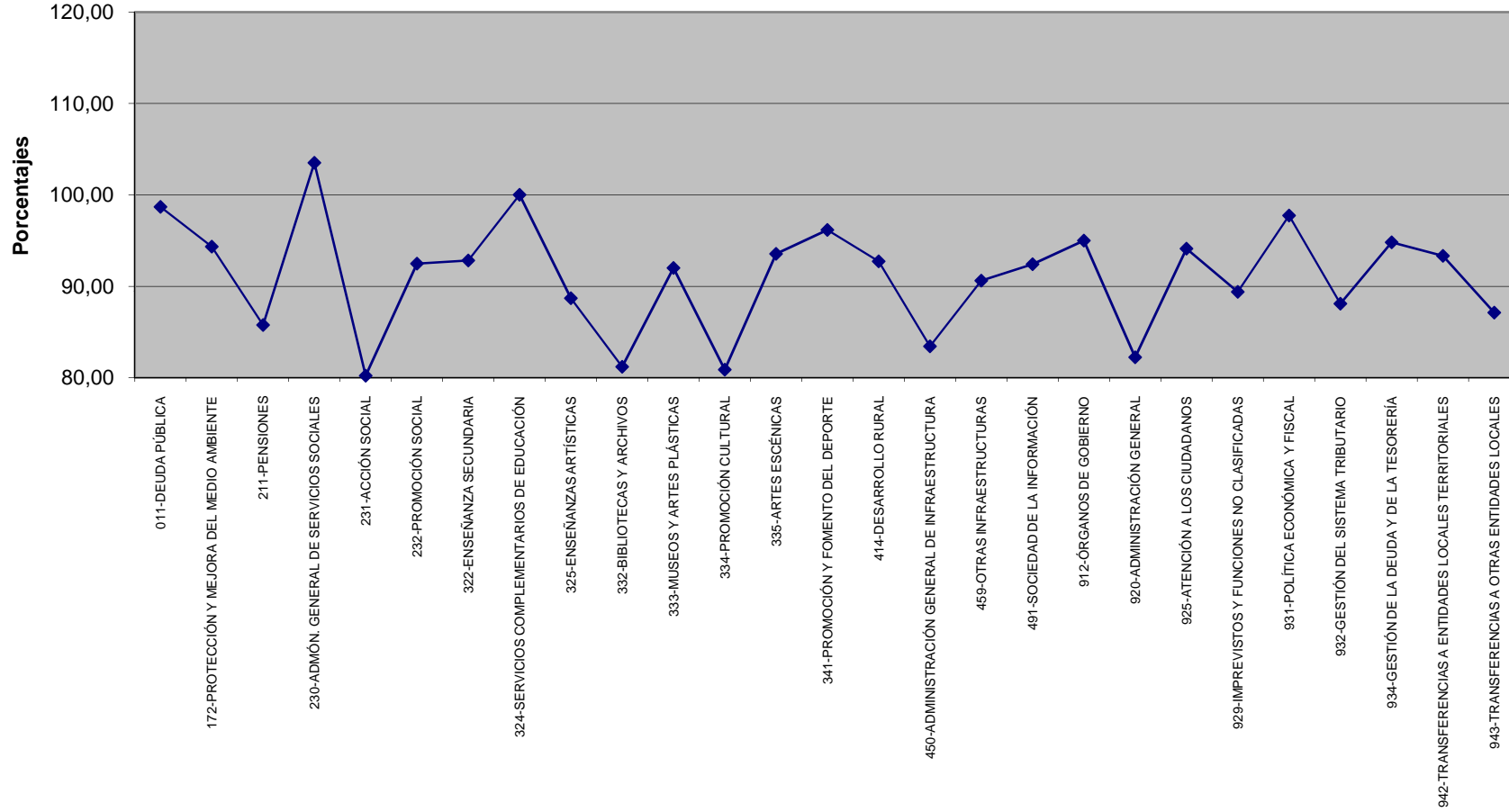

% PRESUPUESTACIÓN DE LAS POLÍTICAS DE GASTO MÁS RELEVANTES POR GRUPOS DE PROGRAMA

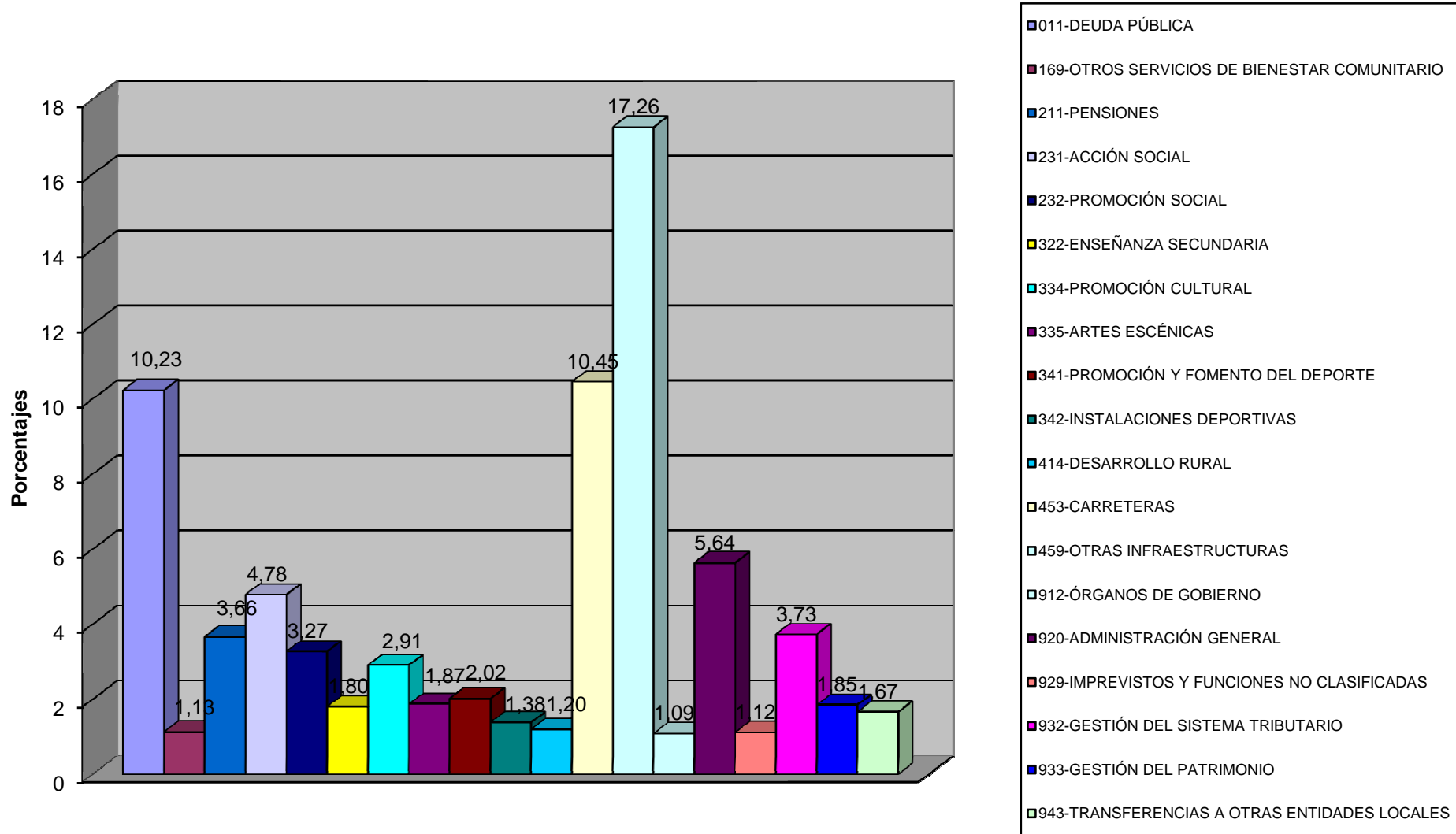

Grado de Ejecución por Grupos de Programa (que superan el 50%)

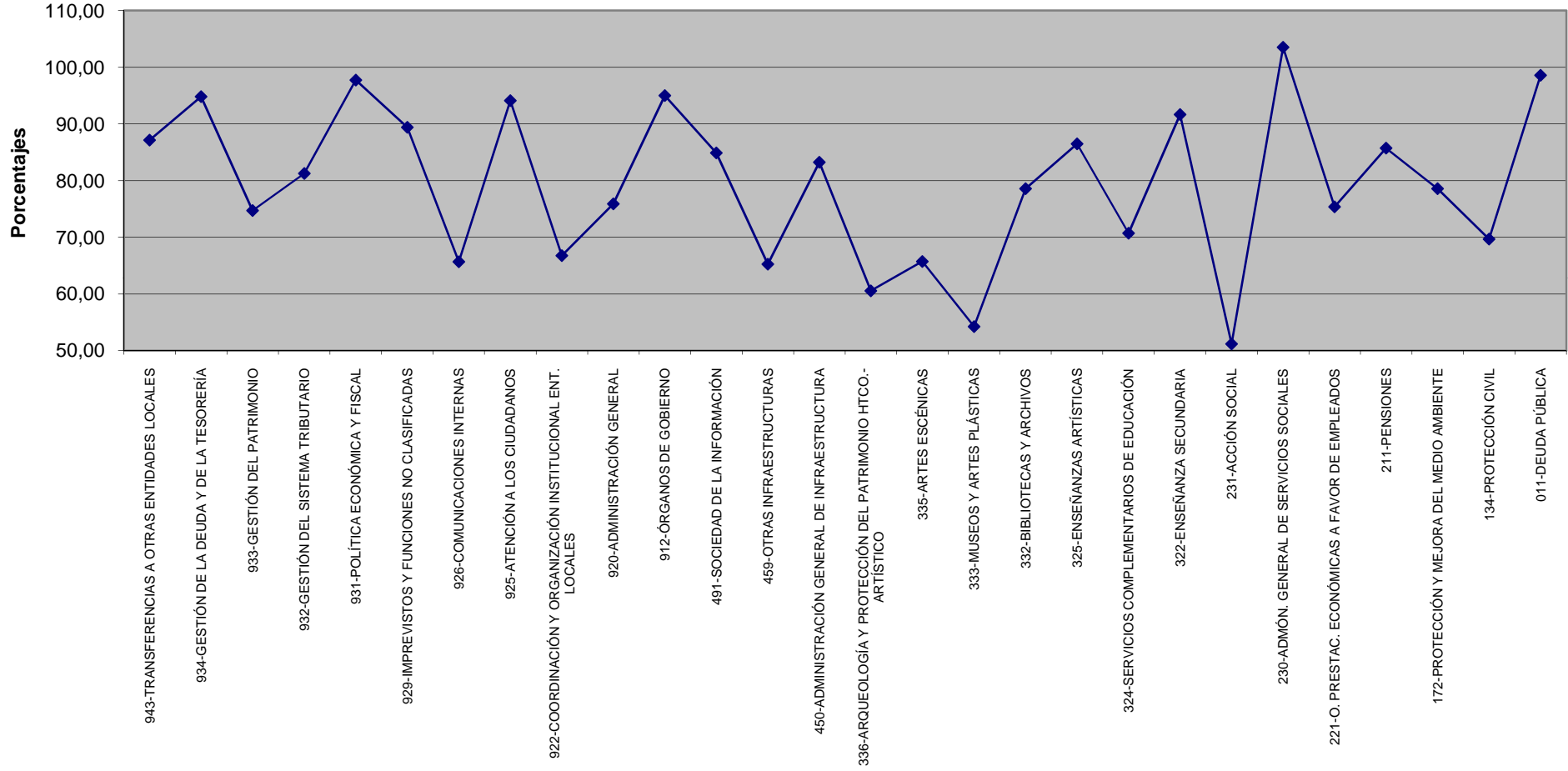

ANEXO

ESTADO DE EJECUCIÓN DEL PRESUPUESTO DE GASTOS.

EXCEPTO REMANENTES INCORPORADOS

EJERCICIO 2013

EJECUCIÓN DEL PRESUPUESTO DE GASTOS 2013. EXCEPTO REMANENTES INCORPORADOS

Org.	Pro.	Eco.	Créditos Iniciales	Modificaciones de Crédito	Créditos Totales consignados	Retenciones de Crédito	Gastos Autorizados	Disposiciones ó Compromisos	Obligaciones Reconocidas
0101	912A	10001	346.818,00		346.818,00	296.968,22	296.968,22	296.968,22	296.968,22
0101	912A	10000	147.762,00		147.762,00	120.987,00	120.987,00	120.987,00	120.987,00
0101	912A	16200	6.000,00		6.000,00	1.000,00			
0101	912A	23000	7.660,00		7.660,00	5.539,81	3.539,81	3.539,81	3.539,81
0101	912A	23100	32.450,00	40.000,00	72.450,00	63.056,14	54.380,46	54.380,46	54.380,46
0101	912A	23300	602.945,00		602.945,00	613.320,20	613.320,20	613.320,20	613.320,20
0102	920A	22601	120.000,00		120.000,00	73.335,72	44.985,93	44.985,93	44.985,93
0102	920A	481	16.020,00		16.020,00	6.460,00	6.460,00	6.460,00	6.460,00
0102	920B	22602	300.000,00		300.000,00	244.249,32	233.909,32	233.909,32	179.927,63
0102	920B	22799	250.000,00		250.000,00	234.471,40	234.471,40	234.471,40	203.538,20
0103	172F	22799							
0103	232B	22799	18.000,00		18.000,00				
0103	232B	481	200.000,00		200.000,00	123.592,32	114.592,32	114.592,32	75.974,56
0103	232B	781	200.000,00		200.000,00	55.889,70	24.000,00	24.000,00	24.000,00
0103	232B	480	14.400,00		14.400,00	14.400,00	14.400,00	14.400,00	14.400,00
0103	232C	481	160.000,00		160.000,00	152.686,56	152.686,56	152.686,56	112.686,56
0103	232C	781	120.000,00	-7.381,36	112.618,64	41.272,30	41.272,30	41.272,30	16.272,30
0103	241H	13100							
0103	241H	13102							
0103	241H	22799							
0103	241H	16000							
0103	241H	22699							
0103	241H	481							
0103	241I	481	274.151,00		274.151,00	274.151,00			
0103	241I	13100	56.388,88		56.388,88	56.388,88	51.370,75	51.370,75	51.370,75
0103	241I	13102	43.500,00		43.500,00	43.500,00	32.990,42	32.990,42	32.990,42
0103	241I	16000	33.861,12		33.861,12	33.861,12	26.146,12	26.146,12	26.146,12
0103	241I	22799	333.751,54		333.751,54	333.751,54	60,50	60,50	60,50
0103	241I	22699	18.150,00		18.150,00	18.150,00	3.154,40	3.154,40	3.154,40
0103	323A	46201		15.000,00	15.000,00	15.000,00			
0103	323A	45390	7.500,00	12.000,00	19.500,00	19.500,00	19.500,00	19.500,00	
0103	414B	481							
0103	419B	13100							
0103	419B	16000							
0103	419B	22699							
0103	419B	22799							
0103	432A	481		58.950,00	58.950,00	58.950,00			

Org.	Pro.	Eco.	Créditos Iniciales	Modificaciones de Crédito	Créditos Totales consignados	Retenciones de Crédito	Gastos Autorizados	Disposiciones ó Compromisos	Obligaciones Reconocidas
0103	462A	22799	18.000,00		18.000,00				
0103	462B	22706	18.000,00		18.000,00				
0103	462B	22799	18.000,00		18.000,00				
0103	462B	481	18.000,00		18.000,00	13.005,36	13.005,36	13.005,36	13.005,36
0103	491D	62902	3.000,00		3.000,00				
0103	491D	481	36.000,00	2.650,00	38.650,00	38.602,14	38.602,14	38.602,14	38.602,14
0103	491D	22001	1.500,00		1.500,00	1.196,69	1.196,69	1.196,69	1.196,69
0103	491D	22799	18.000,00		18.000,00	13.603,88	13.603,88	13.353,88	13.353,88
0103	491D	62600	3.000,00	-2.650,00	350,00				
0103	491E	22699							
0103	491E	22799							
0103	491E	13100	4.800,00		4.800,00	7.647,06	1.917,96	1.917,96	1.917,96
0103	491E	13102	4.900,00		4.900,00	2.052,94	2.052,94	2.052,94	2.052,94
0103	491E	16000	3.200,00		3.200,00	3.200,00	3.022,68	3.022,68	3.022,68
0103	491F	22699	5.350,00		5.350,00	5.350,00			
0103	920S	22699	100.000,00		100.000,00	40.480,24	40.480,24	24.780,24	24.780,24
0103	920S	22799	50.000,00	-45.000,00	5.000,00				
0104	922A	22799							
0105	491B	22203	294.920,60	40.007,18	334.927,78	334.927,78	334.927,78	334.927,78	301.424,59
0105	920D	22200	451.000,00		451.000,00	434.636,63	434.636,63	434.636,63	434.636,63
0105	920F	22799	650.617,56	128.600,00	779.217,56	710.648,52	692.448,52	692.448,52	602.866,84
0105	920F	206	100,00		100,00				
0105	920F	216	2.000,00		2.000,00	757,16	757,16	757,16	757,16
0105	920F	22002	78.000,00	58.700,00	136.700,00	181.479,71	137.913,17	137.913,17	37.471,52
0105	920F	22112	50.000,00		50.000,00	18.935,81	18.935,81	18.935,81	18.935,81
0105	920F	22706	100,00		100,00				
0105	920F	62302	7.000,00		7.000,00				
0105	920F	62600	132.500,00	-15.000,00	117.500,00	142.705,90	43.205,90	20.917,70	11.043,74
0105	920F	64100	147.350,00	227.000,00	374.350,00	347.480,96	120.810,96	120.810,96	120.810,96
0105	922A	216	55.000,00		55.000,00	24.787,06	24.787,06	24.787,06	24.787,06
0105	922A	22799	315.000,00	125.000,00	440.000,00	344.493,59	344.493,59	344.493,59	344.493,59
0105	933Z	22200		2.170,00	2.170,00				
0201	920C	480	130.000,00		130.000,00	119.774,20	119.774,20	119.774,20	119.774,20
0201	920R	22604	35.000,00		35.000,00	2.232,08	2.232,08	2.232,08	2.232,08
0202	132A	72001							
0202	132A	76201							
0202	132A	62201		250.000,00	250.000,00	250.000,00	51.391,12	51.391,12	
0202	134A	781		30.000,00	30.000,00	30.000,00			
0202	134A	62401		40.000,00	40.000,00	40.000,00			

Org.	Pro.	Eco.	Créditos Iniciales	Modificaciones de Crédito	Créditos Totales consignados	Retenciones de Crédito	Gastos Autorizados	Disposiciones ó Compromisos	Obligaciones Reconocidas
0202	134A	76201							
0202	151A	76201							
0202	151B	76201		281.134,64	281.134,64	277.486,86	79.086,86	79.086,86	61.086,86
0202	151B	46201							
0202	155A	76201		356.691,18	356.691,18	356.691,18	320.691,18	320.691,18	
0202	161A	76201		240.701,44	240.701,44	240.701,44	209.501,44	209.501,44	30.807,25
0202	162A	76201		118.000,00	118.000,00	117.950,80	117.950,80	117.950,80	117.950,80
0202	162A	650							
0202	162A	45390							
0202	162A	46201		7.800,00	7.800,00	7.800,00	7.025,00	7.025,00	7.025,00
0202	163A	76201							
0202	164A	76201							
0202	165A	76201		36.226,20	36.226,20	36.226,20			
0202	169A	76201		1.017.835,80	1.017.835,80	842.665,35	482.946,36	482.946,36	257.946,36
0202	169A	46201							
0202	171A	76201		66.573,47	66.573,47	65.405,89	65.405,89	65.405,89	65.405,89
0202	171A	781		165.931,50	165.931,50	165.931,50			
0202	172A	76201							
0202	172C	22400	109,00		109,00	104,89	104,89	104,89	104,89
0202	172C	22799	400,00		400,00				
0202	231B	22400	2.801,00		2.801,00	2.664,23	2.664,23	2.664,23	2.664,23
0202	231C	22400	1.122,00		1.122,00	1.258,77	1.258,77	1.258,77	1.258,77
0202	231E	62401		99.986,50	99.986,50	99.986,50	24.986,50	24.986,50	24.986,50
0202	231E	781		400.314,00	400.314,00	400.314,00			
0202	231E	76201		240.000,00	240.000,00	235.106,50	135.106,50	135.106,50	54.042,60
0202	312A	62401		120.000,00	120.000,00	120.000,00			
0202	321A	46201		80.226,87	80.226,87	80.226,87	50.574,53	50.574,53	
0202	321A	76201		56.416,09	56.416,09	56.416,09	56.416,09	56.416,09	22.044,76
0202	322B	22701	152.537,00		152.537,00	144.886,06	144.886,06	144.886,06	137.564,42
0202	322B	22400	1.970,00		1.970,00	2.202,84	2.202,84	2.202,84	2.202,84
0202	322C	76201							
0202	323A	76201							
0202	323A	45390	30.000,00	21.000,00	51.000,00	51.000,00			
0202	323A	481	12.500,00		12.500,00	11.867,84	8.905,60	8.905,60	8.905,60
0202	325A	22400	1.409,00		1.409,00	1.447,57	1.447,57	1.447,57	1.447,57
0202	325A	22499	12.000,00	2.500,00	14.500,00	21.709,58	21.709,58	21.709,58	10.854,79
0202	332A	481	26.700,00	1.000,00	27.700,00	27.042,37	27.042,37	27.042,37	27.042,37
0202	332A	22400	4.201,00		4.201,00	4.713,80	4.713,80	4.713,80	4.713,80
0202	332A	22699	500,00		500,00				

Org.	Pro.	Eco.	Créditos Iniciales	Modificaciones de Crédito	Créditos Totales consignados	Retenciones de Crédito	Gastos Autorizados	Disposiciones ó Compromisos	Obligaciones Reconocidas
0202	332B	22400	1.084,00		1.084,00	1.131,31	1.131,31	1.131,31	1.131,31
0202	334A	76201							
0202	334A	46201		120.000,00	120.000,00	120.000,00	120.000,00	120.000,00	120.000,00
0202	334B	22699	1.500,00		1.500,00	96,80	96,80	96,80	96,80
0202	334B	22706	2.000,00		2.000,00				
0202	334B	76201							
0202	334C	22400	136,00		136,00	131,12	131,12	131,12	131,12
0202	334C	22609	13.000,00		13.000,00	9.769,30	9.769,30	9.769,30	9.769,30
0202	334C	22699	500,00		500,00				
0202	334D	22400	109,00		109,00	104,89	104,89	104,89	104,89
0202	334D	22699	60.000,00	74.489,91	134.489,91	143.380,22	143.380,22	143.380,22	111.300,73
0202	334E	22699	3.000,00		3.000,00				
0202	334E	22400	271,00		271,00	262,25	262,25	262,25	262,25
0202	334F	62200	200.000,00		200.000,00	199.980,14	199.980,14		
0202	334F	76201		200.000,00	200.000,00	200.000,00			
0202	334F	22400	271,00		271,00	262,25	262,25	262,25	262,25
0202	334I	481		40.000,00	40.000,00	40.000,00			
0202	334I	46201		80.000,00	80.000,00	80.000,00	80.000,00	80.000,00	
0202	335A	76201							
0202	335B	22699	327.000,00		327.000,00	307.627,08	307.627,08	307.627,08	307.627,08
0202	335B	22400	1.355,00		1.355,00	1.311,22	1.311,22	1.311,22	1.311,22
0202	336A	22400	271,00		271,00	262,25	262,25	262,25	262,25
0202	336A	22609	35.000,00		35.000,00				
0202	336A	22699	3.000,00		3.000,00				
0202	336A	22701	159.954,00		159.954,00	170.577,24	158.222,28	158.222,28	158.222,28
0202	336A	223	20.000,00		20.000,00	20.000,00	20.000,00	20.000,00	17.105,41
0202	336B	22609	150.000,00		150.000,00	49.114,11	49.114,11	49.114,11	49.114,11
0202	336B	22400	271,00		271,00	262,19	262,19	262,19	262,19
0202	336B	22701	168.355,00		168.355,00	155.272,52	155.272,52	155.272,52	155.272,52
0202	336C	22400	651,00		651,00	629,38	629,38	629,38	629,38
0202	336C	22609	90.000,00	-41.099,00	48.901,00	12.147,58	12.147,58	12.147,58	12.147,58
0202	336C	22699	2.000,00		2.000,00	261,36	261,36	261,36	261,36
0202	336C	22701	15.000,00		15.000,00				
0202	336D	22400	55,00		55,00	52,44	52,44	52,44	52,44
0202	336E	63600	1.000,00		1.000,00				
0202	336E	63902	1.000,00		1.000,00				
0202	336E	22400	271,00		271,00	262,25	262,25	262,25	262,25
0202	337A	22400	1.084,00		1.084,00	1.101,38	1.101,38	1.101,38	1.101,38
0202	337B	76201							

Org.	Pro.	Eco.	Créditos Iniciales	Modificaciones de Crédito	Créditos Totales consignados	Retenciones de Crédito	Gastos Autorizados	Disposiciones ó Compromisos	Obligaciones Reconocidas
0202	338A	76201							
0202	341A	62401		28.500,00	28.500,00	28.500,00			
0202	341A	46201							
0202	341A	22609		70.000,00	70.000,00	70.000,00	70.000,00	70.000,00	70.000,00
0202	342A	46201		11.950,73	11.950,73	11.950,73			
0202	342A	76201		236.091,42	236.091,42	236.091,42	236.091,42	236.091,42	
0202	422A	22400	1.626,00		1.626,00	1.279,23	1.279,23	1.279,23	1.279,23
0202	422A	213	200.000,00		200.000,00	121.000,00	90.000,00	90.000,00	
0202	422A	22699	1.500,00		1.500,00				
0202	431A	76201		99.938,24	99.938,24	99.938,24	59.976,76	59.976,76	59.976,76
0202	432A	46201							
0202	432A	76201		20.000,00	20.000,00	20.000,00	20.000,00	20.000,00	
0202	433A	76201							
0202	453A	60900	40.000,00		40.000,00	52.781,19	51.082,51	51.082,51	17.667,14
0202	453A	76201							
0202	453A	22699	100.000,00		100.000,00				
0202	453A	22706	57.750,00		57.750,00	52.419,22	52.419,22	52.419,22	31.236,29
0202	453A	352	10.000,00	6.993,13	16.993,13	9.173,04	9.173,04	9.173,04	9.173,04
0202	453A	600	500.000,00	530.739,87	1.030.739,87	883.059,55	156.322,28	156.322,28	156.322,28
0202	453A	61900	52.500,00		52.500,00	108.440,97	105.174,03	102.405,29	34.905,59
0202	453A	27000	5.000,00		5.000,00				
0202	453A	22799	52.500,00		52.500,00	72.411,91	72.411,91	72.411,91	
0202	453B	60900							
0202	453C	60900	33.000,00		33.000,00	25.829,02	16.920,04	16.920,04	2.895,24
0202	453C	600		74.631,47	74.631,47	74.631,47	10.947,20	10.947,20	10.947,20
0202	453D	76201		350.443,62	350.443,62	349.843,62	330.511,84	330.511,84	179.400,00
0202	454A	46201							
0202	454A	76201		54.000,00	54.000,00	54.000,00	54.000,00	54.000,00	36.000,00
0202	454B	60900	1.200.000,00		1.200.000,00	1.020.169,26	1.020.169,26	853.654,75	388.063,55
0202	454B	650		4.130,33	4.130,33	4.130,33	2.442,72	2.442,72	
0202	462A	76201							
0202	462A	45390	12.000,00		12.000,00	12.000,00			
0202	462A	481	36.000,00	30.000,00	66.000,00	30.000,00	30.000,00	30.000,00	30.000,00
0202	491A	76201							
0202	920D	22202	500,00		500,00				
0202	920D	22499	2.500,00		2.500,00				
0202	920D	22502	150.000,00	27.360,00	177.360,00	185.236,59	174.638,63	174.638,63	174.638,63
0202	920D	22699	20.600,00		20.600,00	96.483,60	95.663,94	94.063,94	91.426,14
0202	920D	22799	90.000,00		90.000,00	63.527,29	63.527,29	63.527,29	34.416,30

Org.	Pro.	Eco.	Créditos Iniciales	Modificaciones de Crédito	Créditos Totales consignados	Retenciones de Crédito	Gastos Autorizados	Disposiciones ó Compromisos	Obligaciones Reconocidas
0202	920D	23320	2.500,00		2.500,00	1.200,00	1.200,00	1.200,00	1.200,00
0202	920D	223	5.000,00		5.000,00	3.500,00	3.500,00	3.500,00	442,20
0202	920D	62902	1.000,00		1.000,00				
0202	920D	22110	12.000,00		12.000,00	4.725,34	4.725,34	4.725,34	4.725,34
0202	920D	22199	70.000,00		70.000,00	285,56	285,56	285,56	285,56
0202	920D	22299	52.500,00		52.500,00	58.191,48	58.191,48	58.191,48	50.531,57
0202	920D	202	30.000,00		30.000,00	26.452,31	24.243,06	24.243,06	24.243,06
0202	920D	22000	80.000,00		80.000,00	95.595,78	86.543,48	86.543,48	86.543,48
0202	920D	22001	174.420,00		174.420,00	160.697,86	154.333,06	154.333,06	138.652,25
0202	920D	22002	2.565,00		2.565,00	3.059,42	2.391,17	2.391,17	2.391,17
0202	920D	22201	102.600,00		102.600,00	97.791,33	89.762,27	89.762,27	89.762,27
0202	920D	27000	10.000,00	9.000,00	19.000,00	10.992,83	9.246,37	9.246,37	9.246,37
0202	920D	63500	10.000,00	-5.000,00	5.000,00				
0202	920E	22602	420.000,00		420.000,00	445.835,18	445.835,18	445.835,18	426.532,18
0202	920E	22702	3.000,00		3.000,00				
0202	920E	22706	126.000,00		126.000,00	99.220,00	99.220,00	99.220,00	
0202	920E	22799	5.000,00		5.000,00				
0202	920E	22603	120.750,00		120.750,00	115.000,00	104.182,52	104.182,52	6.553,02
0202	920E	86090	44.714,40		44.714,40	44.714,40	44.714,40	44.714,40	44.714,40
0202	920G	22400	1.084,00		1.084,00				
0202	920H	22400	435,00		435,00	397,04	397,04	397,04	397,04
0202	920H	22401	20.000,00		20.000,00	28.968,65	28.968,65	28.968,65	28.968,65
0202	920H	22701	275.629,00		275.629,00	281.203,97	281.203,97	281.203,97	266.993,76
0202	926A	22104	10.000,00		10.000,00	4.992,00	4.992,00		
0202	929A	352	5.000,00	67.944,09	72.944,09	70.349,12	62.389,62	62.389,62	62.389,62
0202	929A	27000	15.000,00	9.000,00	24.000,00	18.338,97	17.999,98	17.999,98	17.999,98
0202	932C	202	66.720,00		66.720,00	66.201,40	66.201,40	66.201,40	65.203,15
0202	932C	22400	884,00		884,00	743,52	743,52	743,52	743,52
0202	932C	22699	3.000,00		3.000,00				
0202	933B	219	3.000,00		3.000,00				
0202	933B	22110	1.500,00		1.500,00				
0202	933B	22199	2.000,00		2.000,00	1.828,61	1.828,61	1.828,61	607,72
0202	933B	22400	8.669,00		8.669,00	8.225,56	8.225,56	8.225,56	8.225,56
0202	933B	22701	263.612,00		263.612,00	269.498,03	269.498,03	269.498,03	255.879,36
0202	933B	22799	5.000,00		5.000,00				
0202	933C	22400	4.877,00		4.877,00	4.713,79	4.713,79	4.713,79	4.713,79
0202	933C	22701	173.471,00		173.471,00	178.392,39	178.392,39	178.392,39	169.377,61
0202	933D	22400	651,00		651,00	1.091,07	1.091,07	1.091,07	1.091,07
0202	933D	22699	1.000,00		1.000,00				

Org.	Pro.	Eco.	Créditos Iniciales	Modificaciones de Crédito	Créditos Totales consignados	Retenciones de Crédito	Gastos Autorizados	Disposiciones ó Compromisos	Obligaciones Reconocidas
0202	933D	22799	1.000,00		1.000,00				
0202	933E	22400	15.171,00		15.171,00	15.052,66	15.052,66	15.052,66	15.052,64
0202	933F	22199	1.000,00		1.000,00				
0202	933F	22400	5.418,00		5.418,00	5.277,88	5.277,88	5.277,88	5.277,88
0202	933F	22699	1.000,00		1.000,00	229,90	229,90	229,90	229,90
0202	933F	22701	330.342,00		330.342,00	315.095,77	315.095,77	315.095,77	299.192,07
0202	933F	22609	15.183,00		15.183,00	1.633,50	1.633,50	1.633,50	1.633,50
0202	933G	22400	2.168,00		2.168,00	1.513,77	1.513,77	1.513,77	1.513,77
0202	933G	22699	600,00		600,00				
0202	933G	22701	800,00		800,00				
0202	933G	22799	9.500,00		9.500,00	3.478,75	3.478,75	3.478,75	1.663,75
0202	933H	22400	6.502,00		6.502,00	5.942,24	5.942,24	5.942,24	5.942,24
0202	933I	22400	6.502,00		6.502,00	5.872,64	5.872,64	5.872,64	5.872,64
0202	933I	22699	600,00		600,00				
0202	933Z	22400	2.384,00		2.384,00	2.360,21	2.360,16	2.360,16	2.360,16
0202	942Z	46201		85.409,30	85.409,30	85.409,30	85.409,30	85.409,30	
0202	942Z	76201		986.012,19	986.012,19	914.361,42	914.361,42	914.361,42	161.975,84
0203	211B	16000	8.309.257,00		8.309.257,00	7.092.371,90	7.092.371,90	7.092.371,90	7.092.371,90
0203	211B	16008	350.000,00		350.000,00	333.815,46	333.815,46	333.815,46	333.815,46
0203	211B	16009	1.000,00		1.000,00	138,17	138,17	138,17	138,17
0203	221A	16200	34.107,00		34.107,00	6.173,50	1.966,00	1.966,00	1.966,00
0203	221A	16204	680.287,00		680.287,00	651.123,47	509.438,32	509.438,32	509.438,32
0203	221A	16205	140.000,00		140.000,00	197.097,03	197.097,03	197.097,03	197.097,03
0203	221A	83100	954.575,00		954.575,00	666.080,98	666.080,98	666.080,98	666.080,98
0203	221A	127	12.000,00		12.000,00	12.000,00			
0203	221A	137	3.000,00		3.000,00	3.000,00			
0203	230A	12101	78.852,00		78.852,00	94.002,73	94.002,73	94.002,73	94.002,73
0203	230A	12103	1.003,00		1.003,00				
0203	230A	12000	54.712,00		54.712,00	52.953,04	52.953,04	52.953,04	52.953,04
0203	230A	12001	64.179,00		64.179,00	47.561,81	47.561,81	47.561,81	47.561,81
0203	230A	12003	23.648,00		23.648,00	58.429,06	58.429,06	58.429,06	58.429,06
0203	230A	12009	1.003,00		1.003,00				
0203	230A	12100	53.718,00		53.718,00	62.571,15	62.571,15	62.571,15	62.571,15
0203	230A	12006	28.455,00		28.455,00	24.571,76	24.571,76	24.571,76	24.571,76
0203	231A	12006	1.445,00		1.445,00	1.725,64	1.725,64	1.725,64	1.725,64
0203	231A	12100	14.529,00		14.529,00	14.222,09	14.222,09	14.222,09	14.222,09
0203	231A	12101	27.861,00		27.861,00	28.379,32	28.379,32	28.379,32	28.379,32
0203	231A	13000	119.360,00		119.360,00	103.851,42	103.851,42	103.851,42	103.851,42
0203	231A	13002	119.011,00		119.011,00	102.343,44	102.343,44	102.343,44	102.343,44

Org.	Pro.	Eco.	Créditos Iniciales	Modificaciones de Crédito	Créditos Totales consignados	Retenciones de Crédito	Gastos Autorizados	Disposiciones ó Compromisos	Obligaciones Reconocidas
0203	231A	12005	27.793,00		27.793,00	27.981,28	27.981,28	27.981,28	27.981,28
0203	231A	12004	10.698,00		10.698,00	10.295,42	10.295,42	10.295,42	10.295,42
0203	231B	12006	97.118,00		97.118,00	77.936,86	77.936,86	77.936,86	77.936,86
0203	231B	12009	12.585,00		12.585,00	27.510,23	27.510,23	27.510,23	27.510,23
0203	231B	12101	589.696,00		589.696,00	547.302,77	547.302,77	547.302,77	547.302,77
0203	231B	12103	18.000,00		18.000,00	33.148,94	33.148,94	33.148,94	33.148,94
0203	231B	13000	69.506,00	-300,00	69.206,00	30.580,92	30.580,92	30.580,92	30.580,92
0203	231B	13002	69.350,00		69.350,00	36.230,99	36.230,99	36.230,99	36.230,99
0203	231B	22799	875,00	97,88	972,88	923,94	923,94	923,94	657,93
0203	231B	12000	28.311,00		28.311,00	33.059,85	33.059,85	33.059,85	33.059,85
0203	231B	12003	121.148,00		121.148,00	97.774,30	97.774,30	97.774,30	97.774,30
0203	231B	12004	434.818,00		434.818,00	369.364,81	369.364,81	369.364,81	369.364,81
0203	231B	12005	144.936,00		144.936,00	148.154,14	148.154,14	148.154,14	148.154,14
0203	231B	12100	286.130,00		286.130,00	244.532,95	244.532,95	244.532,95	244.532,95
0203	231C	12006	25.047,00		25.047,00	26.452,12	26.452,12	26.452,12	26.452,12
0203	231C	12009	3.291,00		3.291,00	2.818,93	2.818,93	2.818,93	2.818,93
0203	231C	12100	75.964,00	-1.776,78	74.187,22	73.481,18	73.481,18	73.481,18	73.481,18
0203	231C	12101	113.145,00		113.145,00	110.083,64	110.083,64	110.083,64	110.083,64
0203	231C	12103	6.500,00		6.500,00	2.760,83	2.760,83	2.760,83	2.760,83
0203	231C	13000	161.157,00		161.157,00	149.640,53	149.640,53	149.640,53	149.640,53
0203	231C	13002	147.860,00		147.860,00	150.926,67	150.926,67	150.926,67	150.926,67
0203	231C	12003	23.648,00		23.648,00	20.797,27	20.797,27	20.797,27	20.797,27
0203	231C	12001	30.957,00		30.957,00	29.441,58	29.441,58	29.441,58	29.441,58
0203	231C	12004	132.989,00		132.989,00	133.569,94	133.569,94	133.569,94	133.569,94
0203	231C	22799	875,00		875,00	923,94	923,94	923,94	657,93
0203	322A	12006	73.125,00		73.125,00	69.399,46	69.399,46	69.399,46	69.399,46
0203	322A	12009	70.690,00		70.690,00	94.788,07	94.788,07	94.788,07	94.788,07
0203	322A	12100	196.014,00		196.014,00	167.274,16	167.274,16	167.274,16	167.274,16
0203	322A	12101	277.893,00		277.893,00	260.852,23	260.852,23	260.852,23	260.852,23
0203	322A	12103	82.924,00		82.924,00	91.196,51	91.196,51	91.196,51	91.196,51
0203	322A	12000	142.079,00		142.079,00	144.275,04	144.275,04	144.275,04	144.275,04
0203	322A	12001	266.456,00		266.456,00	225.839,69	225.839,69	225.839,69	225.839,69
0203	322A	12004	30.036,00		30.036,00	15.322,16	15.322,16	15.322,16	15.322,16
0203	322A	12003	11.926,00		11.926,00	12.108,04	12.108,04	12.108,04	12.108,04
0203	322A	12005	9.358,00		9.358,00	9.465,78	9.465,78	9.465,78	9.465,78
0203	322B	12006	129.478,00		129.478,00	125.261,18	125.261,18	125.261,18	125.261,18
0203	322B	12009	148.181,00		148.181,00	192.577,59	192.577,59	192.577,59	192.577,59
0203	322B	12100	292.105,00		292.105,00	262.804,31	262.804,31	262.804,31	262.804,31
0203	322B	12101	438.720,00		438.720,00	409.897,53	409.897,53	409.897,53	409.897,53

Org.	Pro.	Eco.	Créditos Iniciales	Modificaciones de Crédito	Créditos Totales consignados	Retenciones de Crédito	Gastos Autorizados	Disposiciones ó Compromisos	Obligaciones Reconocidas
0203	322B	12103	153.908,00		153.908,00	166.185,56	166.185,56	166.185,56	166.185,56
0203	322B	13000	29.562,00		29.562,00	28.873,70	28.873,70	28.873,70	28.873,70
0203	322B	13002	27.808,00		27.808,00	27.807,84	27.807,84	27.807,84	27.807,84
0203	322B	12000	621.851,00		621.851,00	598.549,90	598.549,90	598.549,90	598.549,90
0203	322B	12001	62.417,00		62.417,00	48.800,86	48.800,86	48.800,86	48.800,86
0203	322B	12003	23.852,00		23.852,00	19.369,26	19.369,26	19.369,26	19.369,26
0203	322B	12005	28.074,00		28.074,00	19.100,14	19.100,14	19.100,14	19.100,14
0203	325A	12006	30.170,00		30.170,00	28.745,79	28.745,79	28.745,79	28.745,79
0203	325A	12009	1.003,00		1.003,00				
0203	325A	12100	81.145,00		81.145,00	81.144,60	81.144,60	81.144,60	81.144,60
0203	325A	12101	135.687,00		135.687,00	124.577,04	124.577,04	124.577,04	124.577,04
0203	325A	12103	1.003,00		1.003,00				
0203	325A	13000	11.104,00		11.104,00	11.342,64	11.342,64	11.342,64	11.342,64
0203	325A	13002	9.124,00		9.124,00	9.123,84	9.123,84	9.123,84	9.123,84
0203	325A	12004	10.012,00		10.012,00	10.213,96	10.213,96	10.213,96	10.213,96
0203	325A	12001	172.503,00		172.503,00	178.095,37	178.095,37	178.095,37	178.095,37
0203	332A	12006	56.670,00		56.670,00	42.464,28	42.464,28	42.464,28	42.464,28
0203	332A	12009	1.200,00		1.200,00				
0203	332A	12100	115.280,00		115.280,00	95.395,21	95.395,21	95.395,21	95.395,21
0203	332A	12101	162.253,00		162.253,00	159.254,85	159.254,85	159.254,85	159.254,85
0203	332A	12103	1.120,00		1.120,00				
0203	332A	13000	108.796,00		108.796,00	61.639,53	61.639,53	61.639,53	61.639,53
0203	332A	13002	91.907,00		91.907,00	52.100,66	52.100,66	52.100,66	52.100,66
0203	332A	12000	36.610,00		36.610,00	36.646,96	36.646,96	36.646,96	36.646,96
0203	332A	12001	154.631,00		154.631,00	110.418,72	110.418,72	110.418,72	110.418,72
0203	332A	12003	59.247,00		59.247,00	59.585,38	59.585,38	59.585,38	59.585,38
0203	332A	12004	39.768,00		39.768,00	34.613,68	34.613,68	34.613,68	34.613,68
0203	332A	12005	9.053,00		9.053,00	9.079,54	9.079,54	9.079,54	9.079,54
0203	332B	12001	15.795,00		15.795,00	15.782,48	15.782,48	15.782,48	15.782,48
0203	332B	12003	11.824,00		11.824,00	11.967,66	11.967,66	11.967,66	11.967,66
0203	332B	12005	9.053,00		9.053,00	8.894,17	8.894,17	8.894,17	8.894,17
0203	332B	12101	18.263,00		18.263,00	18.445,84	18.445,84	18.445,84	18.445,84
0203	332B	12006	7.190,00		7.190,00	6.481,21	6.481,21	6.481,21	6.481,21
0203	332B	12100	14.659,00		14.659,00	14.544,15	14.544,15	14.544,15	14.544,15
0203	422A	12006	6.050,00		6.050,00	3.542,51	3.542,51	3.542,51	3.542,51
0203	422A	12101	50.906,00		50.906,00	32.691,93	32.691,93	32.691,93	32.691,93
0203	422A	12001	18.124,00		18.124,00	17.756,16	17.756,16	17.756,16	17.756,16
0203	422A	12003	12.773,00		12.773,00	2.599,19	2.599,19	2.599,19	2.599,19
0203	422A	12005	19.630,00		19.630,00	10.111,16	10.111,16	10.111,16	10.111,16

Org.	Pro.	Eco.	Créditos Iniciales	Modificaciones de Crédito	Créditos Totales consignados	Retenciones de Crédito	Gastos Autorizados	Disposiciones ó Compromisos	Obligaciones Reconocidas
0203	422A	12100	19.069,00	-968,44	18.100,56	11.363,40	11.363,40	11.363,40	11.363,40
0203	450A	12006	64.420,00		64.420,00	54.210,22	54.210,22	54.210,22	54.210,22
0203	450A	12009	12.868,00		12.868,00	11.642,70	11.642,70	11.642,70	11.642,70
0203	450A	12100	194.352,00		194.352,00	178.507,90	178.507,90	178.507,90	178.507,90
0203	450A	12101	423.660,00		423.660,00	404.422,54	404.422,54	404.422,54	404.422,54
0203	450A	12103	25.665,00		25.665,00	15.130,51	15.130,51	15.130,51	15.130,51
0203	450A	13000	23.250,00		23.250,00	12.771,80	12.771,80	12.771,80	12.771,80
0203	450A	13002	27.911,00		27.911,00	13.955,52	13.955,52	13.955,52	13.955,52
0203	450A	12000	61.797,00		61.797,00	64.104,28	64.104,28	64.104,28	64.104,28
0203	450A	12003	275.930,00		275.930,00	274.187,87	274.187,87	274.187,87	274.187,87
0203	450A	12004	9.910,00		9.910,00	9.863,13	9.863,13	9.863,13	9.863,13
0203	450A	12001	124.798,00		124.798,00	99.998,58	99.998,58	99.998,58	99.998,58
0203	912A	11000	403.421,00		403.421,00	396.523,05	396.523,05	396.523,05	396.523,05
0203	912A	11001	483.590,00		483.590,00	476.882,96	476.882,96	476.882,96	476.882,96
0203	912A	12006	8.165,00		8.165,00	14.623,66	14.623,66	14.623,66	14.623,66
0203	912A	12100	41.716,00		41.716,00	38.113,70	38.113,70	38.113,70	38.113,70
0203	912A	12101	100.342,00		100.342,00	90.662,22	90.662,22	90.662,22	90.662,22
0203	912A	12003	94.238,00		94.238,00	93.576,08	93.576,08	93.576,08	93.576,08
0203	920A	12006	9.043,00		9.043,00	8.483,52	8.483,52	8.483,52	8.483,52
0203	920A	12100	16.132,00		16.132,00	16.132,08	16.132,08	16.132,08	16.132,08
0203	920A	12101	29.087,00		29.087,00	29.086,08	29.086,08	29.086,08	29.086,08
0203	920A	12001	17.475,00		17.475,00	17.506,28	17.506,28	17.506,28	17.506,28
0203	920A	12003	23.648,00		23.648,00	23.989,20	23.989,20	23.989,20	23.989,20
0203	920B	12003	13.579,00		13.579,00	13.722,40	13.722,40	13.722,40	13.722,40
0203	920B	12000	20.548,00		20.548,00				
0203	920B	12100	13.113,00		13.113,00	6.118,08	6.118,08	6.118,08	6.118,08
0203	920B	12101	38.004,00		38.004,00	14.872,44	14.872,44	14.872,44	14.872,44
0203	920B	12006	2.123,00		2.123,00	2.135,04	2.135,04	2.135,04	2.135,04
0203	920C	12006	47.263,00		47.263,00	34.562,33	34.562,33	34.562,33	34.562,33
0203	920C	12009	8.390,00		8.390,00				
0203	920C	12100	107.511,00		107.511,00	85.293,44	85.293,44	85.293,44	85.293,44
0203	920C	12101	192.718,00		192.718,00	172.626,46	172.626,46	172.626,46	172.626,46
0203	920C	12103	10.645,00		10.645,00				
0203	920C	12000	64.821,00		64.821,00	63.840,38	63.840,38	63.840,38	63.840,38
0203	920C	12003	110.230,00		110.230,00	84.765,31	84.765,31	84.765,31	84.765,31
0203	920C	12001	16.011,00		16.011,00	16.061,08	16.061,08	16.061,08	16.061,08
0203	920C	12004	41.088,00		41.088,00	31.520,46	31.520,46	31.520,46	31.520,46
0203	920C	12005	9.855,00		9.855,00	1.984,34	1.984,34	1.984,34	1.984,34
0203	920E	12006	44.395,00		44.395,00	34.864,08	34.864,08	34.864,08	34.864,08

Org.	Pro.	Eco.	Créditos Iniciales	Modificaciones de Crédito	Créditos Totales consignados	Retenciones de Crédito	Gastos Autorizados	Disposiciones ó Compromisos	Obligaciones Reconocidas
0203	920E	12009	3.596,00		3.596,00				
0203	920E	12100	120.491,00		120.491,00	102.697,03	102.697,03	102.697,03	102.697,03
0203	920E	12101	160.286,00		160.286,00	142.653,38	142.653,38	142.653,38	142.653,38
0203	920E	12103	4.562,00		4.562,00				
0203	920E	12004	29.731,00		29.731,00	27.570,28	27.570,28	27.570,28	27.570,28
0203	920E	12000	40.118,00		40.118,00	25.142,57	25.142,57	25.142,57	25.142,57
0203	920E	12003	142.921,00		142.921,00	126.284,28	126.284,28	126.284,28	126.284,28
0203	920E	12001	78.342,00		78.342,00	62.880,12	62.880,12	62.880,12	62.880,12
0203	920F	12006	91.310,00		91.310,00	99.293,15	99.293,15	99.293,15	99.293,15
0203	920F	12100	196.825,00		196.825,00	208.065,57	208.065,57	208.065,57	208.065,57
0203	920F	12101	389.292,00	-70.200,00	319.092,00	341.266,87	341.266,87	341.266,87	341.266,87
0203	920F	12000	224.435,00		224.435,00	165.613,86	165.613,86	165.613,86	165.613,86
0203	920F	12003	204.651,00		204.651,00	211.446,17	211.446,17	211.446,17	211.446,17
0203	920F	12001	173.970,00		173.970,00	142.515,46	142.515,46	142.515,46	142.515,46
0203	920G	12100	27.484,00		27.484,00	26.247,42	26.247,42	26.247,42	26.247,42
0203	920G	12101	52.605,00		52.605,00	56.399,90	56.399,90	56.399,90	56.399,90
0203	920G	13000	230.182,00		230.182,00	201.587,96	201.587,96	201.587,96	201.587,96
0203	920G	13002	196.139,00	57.962,00	254.101,00	179.589,62	179.589,62	179.589,62	179.589,62
0203	920G	12006	19.580,00		19.580,00	17.035,79	17.035,79	17.035,79	17.035,79
0203	920G	12003	11.926,00		11.926,00	12.071,43	12.071,43	12.071,43	12.071,43
0203	920G	12001	16.936,00		16.936,00	17.024,50	17.024,50	17.024,50	17.024,50
0203	920G	12004	41.551,00		41.551,00	40.991,75	40.991,75	40.991,75	40.991,75
0203	920H	12006	26.270,00		26.270,00	16.094,16	16.094,16	16.094,16	16.094,16
0203	920H	12100	57.199,00		57.199,00	48.911,17	48.911,17	48.911,17	48.911,17
0203	920H	12101	146.093,00		146.093,00	136.589,52	136.589,52	136.589,52	136.589,52
0203	920H	12004	140.449,00		140.449,00	119.571,68	119.571,68	119.571,68	119.571,68
0203	920H	12003	12.577,00		12.577,00	12.791,35	12.791,35	12.791,35	12.791,35
0203	920I	12006	13.029,00		13.029,00	8.336,54	8.336,54	8.336,54	8.336,54
0203	920I	12100	38.726,00		38.726,00	28.072,44	28.072,44	28.072,44	28.072,44
0203	920I	13000	70.054,00	1.000,00	71.054,00	59.583,31	59.583,31	59.583,31	59.583,31
0203	920I	13002	69.582,00		69.582,00	60.318,41	60.318,41	60.318,41	60.318,41
0203	920I	12000	21.149,00		21.149,00	5.454,04	5.454,04	5.454,04	5.454,04
0203	920I	12003	11.824,00		11.824,00	12.003,12	12.003,12	12.003,12	12.003,12
0203	920I	12005	8.963,00		8.963,00				
0203	920I	12004	20.893,00		20.893,00	21.006,72	21.006,72	21.006,72	21.006,72
0203	920I	12001	31.299,00		31.299,00	30.839,92	30.839,92	30.839,92	30.839,92
0203	920I	12101	64.535,00		64.535,00	40.191,43	40.191,43	40.191,43	40.191,43
0203	920J	12000	20.650,00		20.650,00	20.983,28	20.983,28	20.983,28	20.983,28
0203	920J	12001	15.479,00		15.479,00	15.162,26	15.162,26	15.162,26	15.162,26

Org.	Pro.	Eco.	Créditos Iniciales	Modificaciones de Crédito	Créditos Totales consignados	Retenciones de Crédito	Gastos Autorizados	Disposiciones ó Compromisos	Obligaciones Reconocidas
0203	920J	12003	11.824,00		11.824,00	11.874,01	11.874,01	11.874,01	11.874,01
0203	920J	12100	21.176,00		21.176,00	20.676,00	20.676,00	20.676,00	20.676,00
0203	920J	12101	35.835,00		35.835,00	35.835,12	35.835,12	35.835,12	35.835,12
0203	920J	12006	10.247,00		10.247,00	9.843,63	9.843,63	9.843,63	9.843,63
0203	920J	22106	7.000,00	-97,88	6.902,12	4.996,79	4.996,79	4.996,79	4.996,79
0203	920J	22199	11.000,00		11.000,00				
0203	920J	22799	66.500,00		66.500,00	47.096,30	47.096,30	47.096,30	47.096,30
0203	920K	12006	49.426,00		49.426,00	43.470,15	43.470,15	43.470,15	43.470,15
0203	920K	12009	8.516,00		8.516,00	8.752,53	8.752,53	8.752,53	8.752,53
0203	920K	12100	95.737,00		95.737,00	84.199,26	84.199,26	84.199,26	84.199,26
0203	920K	12101	143.678,00		143.678,00	146.301,43	146.301,43	146.301,43	146.301,43
0203	920K	12103	10.645,00		10.645,00	9.042,92	9.042,92	9.042,92	9.042,92
0203	920K	12000	58.832,00		58.832,00	57.132,62	57.132,62	57.132,62	57.132,62
0203	920K	12001	78.974,00		78.974,00	59.572,57	59.572,57	59.572,57	59.572,57
0203	920K	12003	96.449,00		96.449,00	90.549,44	90.549,44	90.549,44	90.549,44
0203	920L	22699	117.890,00	47.989,00	165.879,00	124.694,91	114.167,00	114.167,00	110.967,00
0203	920L	22799	32.500,00	100.000,00	132.500,00	205.684,09	205.684,09	205.684,09	100.900,99
0203	920L	12000	18.714,00		18.714,00	18.232,96	18.232,96	18.232,96	18.232,96
0203	920L	12003	47.296,00		47.296,00	47.665,05	47.665,05	47.665,05	47.665,05
0203	920L	12100	27.023,00		27.023,00	27.023,04	27.023,04	27.023,04	27.023,04
0203	920L	12101	33.949,00		33.949,00	33.949,08	33.949,08	33.949,08	33.949,08
0203	920L	12006	11.489,00		11.489,00	10.906,95	10.906,95	10.906,95	10.906,95
0203	920L	12009	8.390,00		8.390,00				
0203	920L	12103	10.645,00		10.645,00				
0203	920L	22606	32.000,00		32.000,00				
0203	920M	12006	8.102,00		8.102,00	7.607,07	7.607,07	7.607,07	7.607,07
0203	920M	12100	18.120,00		18.120,00	15.892,67	15.892,67	15.892,67	15.892,67
0203	920M	12101	21.679,00		21.679,00	25.823,10	25.823,10	25.823,10	25.823,10
0203	920M	12003	11.824,00		11.824,00	10.113,64	10.113,64	10.113,64	10.113,64
0203	920M	12000	35.943,00		35.943,00	34.928,14	34.928,14	34.928,14	34.928,14
0203	920N	22699	6.824,00		6.824,00				
0203	920N	23020	3.510,00		3.510,00				
0203	920N	23120	3.510,00		3.510,00	1.034,85	1.034,85	1.034,85	1.034,85
0203	920O	12006	25.195,00		25.195,00	23.773,78	23.773,78	23.773,78	23.773,78
0203	920O	12009	1.003,00		1.003,00	10.999,42	10.999,42	10.999,42	10.999,42
0203	920O	12100	65.449,00		65.449,00	59.113,11	59.113,11	59.113,11	59.113,11
0203	920O	12101	96.392,00		96.392,00	93.952,99	93.952,99	93.952,99	93.952,99
0203	920O	12000	39.863,00		39.863,00	37.581,03	37.581,03	37.581,03	37.581,03
0203	920O	12003	84.017,00		84.017,00	72.844,43	72.844,43	72.844,43	72.844,43

Org.	Pro.	Eco.	Créditos Iniciales	Modificaciones de Crédito	Créditos Totales consignados	Retenciones de Crédito	Gastos Autorizados	Disposiciones ó Compromisos	Obligaciones Reconocidas
0203	920O	12004	9.910,00		9.910,00	10.051,88	10.051,88	10.051,88	10.051,88
0203	920O	12103	1.003,00		1.003,00	9.590,24	9.590,24	9.590,24	9.590,24
0203	920O	12001	16.613,00		16.613,00	16.440,73	16.440,73	16.440,73	16.440,73
0203	920P	12000	39.863,00		39.863,00	52.344,53	52.344,53	52.344,53	52.344,53
0203	920P	12001	15.795,00		15.795,00				
0203	920P	12003	23.648,00		23.648,00	36.280,04	36.280,04	36.280,04	36.280,04
0203	920P	12004	9.911,00		9.911,00	10.041,06	10.041,06	10.041,06	10.041,06
0203	920P	12006	18.493,00		18.493,00	19.986,58	19.986,58	19.986,58	19.986,58
0203	920P	12009	1.003,00		1.003,00				
0203	920P	12100	37.315,00		37.315,00	41.733,37	41.733,37	41.733,37	41.733,37
0203	920P	12101	59.802,00		59.802,00	71.554,58	71.554,58	71.554,58	71.554,58
0203	920P	12103	1.003,00		1.003,00				
0203	920Q	12000	39.046,00		39.046,00	18.439,03	18.439,03	18.439,03	18.439,03
0203	920Q	12003	107.041,00		107.041,00	80.938,28	80.938,28	80.938,28	80.938,28
0203	920Q	12004	9.911,00		9.911,00	9.939,60	9.939,60	9.939,60	9.939,60
0203	920Q	12001	46.752,00		46.752,00	28.762,41	28.762,41	28.762,41	28.762,41
0203	920Q	12006	34.762,00		34.762,00	20.852,32	20.852,32	20.852,32	20.852,32
0203	920Q	12009	1.003,00		1.003,00				
0203	920Q	12100	81.842,00		81.842,00	56.235,20	56.235,20	56.235,20	56.235,20
0203	920Q	12101	111.998,00		111.998,00	79.221,44	79.221,44	79.221,44	79.221,44
0203	920Q	12103	1.003,00		1.003,00				
0203	920R	12000	62.580,00		62.580,00	61.120,35	61.120,35	61.120,35	61.120,35
0203	920R	12003	24.590,00		24.590,00	24.851,74	24.851,74	24.851,74	24.851,74
0203	920R	12004	9.911,00		9.911,00	10.289,28	10.289,28	10.289,28	10.289,28
0203	920R	12100	40.959,00		40.959,00	40.958,76	40.958,76	40.958,76	40.958,76
0203	920R	12101	90.741,00		90.741,00	90.740,64	90.740,64	90.740,64	90.740,64
0203	920R	12006	18.175,00		18.175,00	16.090,32	16.090,32	16.090,32	16.090,32
0203	920R	12009	1.003,00		1.003,00				
0203	920R	12103	1.003,00		1.003,00				
0203	920S	12001	16.613,00		16.613,00	16.548,90	16.548,90	16.548,90	16.548,90
0203	920S	12003	23.648,00		23.648,00	23.848,41	23.848,41	23.848,41	23.848,41
0203	920S	12004	9.911,00		9.911,00	9.993,57	9.993,57	9.993,57	9.993,57
0203	920S	12000	109.994,00		109.994,00	64.829,42	64.829,42	64.829,42	64.829,42
0203	920S	12006	16.194,00		16.194,00	15.728,96	15.728,96	15.728,96	15.728,96
0203	920S	12009	1.003,00		1.003,00				
0203	920S	12100	61.788,00		61.788,00	47.074,23	47.074,23	47.074,23	47.074,23
0203	920S	12101	88.384,00		88.384,00	73.794,00	73.794,00	73.794,00	73.794,00
0203	920S	12103	1.003,00		1.003,00				
0203	922A	12000	98.776,00	-1.686,93	97.089,07	57.295,16	57.295,16	57.295,16	57.295,16

Org.	Pro.	Eco.	Créditos Iniciales	Modificaciones de Crédito	Créditos Totales consignados	Retenciones de Crédito	Gastos Autorizados	Disposiciones ó Compromisos	Obligaciones Reconocidas
0203	922A	12003	48.953,00		48.953,00	49.684,14	49.684,14	49.684,14	49.684,14
0203	922A	12001	18.131,00		18.131,00	34.339,37	34.339,37	34.339,37	34.339,37
0203	922A	12006	31.467,00		31.467,00	20.115,36	20.115,36	20.115,36	20.115,36
0203	922A	12009	1.003,00		1.003,00				
0203	922A	12100	68.424,00		68.424,00	59.583,42	59.583,42	59.583,42	59.583,42
0203	922A	12101	138.452,00		138.452,00	128.164,06	128.164,06	128.164,06	128.164,06
0203	922A	12103	1.003,00		1.003,00				
0203	922B	12000	39.323,00		39.323,00	20.878,04	20.878,04	20.878,04	20.878,04
0203	922B	12003	23.648,00		23.648,00	14.331,64	14.331,64	14.331,64	14.331,64
0203	922B	12001	15.820,00		15.820,00	15.705,98	15.705,98	15.705,98	15.705,98
0203	922B	12006	14.110,00		14.110,00	10.464,98	10.464,98	10.464,98	10.464,98
0203	922B	12009	1.003,00		1.003,00	129,19	129,19	129,19	129,19
0203	922B	12100	33.116,00		33.116,00	22.056,06	22.056,06	22.056,06	22.056,06
0203	922B	12101	51.786,00		51.786,00	38.469,25	38.469,25	38.469,25	38.469,25
0203	922B	12103	1.003,00		1.003,00				
0203	922C	12000	22.357,00		22.357,00	21.545,12	21.545,12	21.545,12	21.545,12
0203	922C	12001	47.571,00		47.571,00	46.066,88	46.066,88	46.066,88	46.066,88
0203	922C	12003	11.824,00		11.824,00	6.391,31	6.391,31	6.391,31	6.391,31
0203	922C	12100	33.351,00		33.351,00	30.074,26	30.074,26	30.074,26	30.074,26
0203	922C	12101	61.848,00		61.848,00	75.477,34	75.477,34	75.477,34	75.477,34
0203	922C	12006	14.342,00		14.342,00	11.289,80	11.289,80	11.289,80	11.289,80
0203	922C	12009	1.003,00		1.003,00				
0203	922C	12103	1.003,00		1.003,00				
0203	925A	12004	29.731,00		29.731,00	22.317,95	22.317,95	22.317,95	22.317,95
0203	925A	12003	95.217,00		95.217,00	93.934,05	93.934,05	93.934,05	93.934,05
0203	925A	12006	25.347,00		25.347,00	23.149,02	23.149,02	23.149,02	23.149,02
0203	925A	12100	78.238,00		78.238,00	74.114,03	74.114,03	74.114,03	74.114,03
0203	925A	12101	94.555,00		94.555,00	90.108,58	90.108,58	90.108,58	90.108,58
0203	925A	12001	63.365,00		63.365,00	61.998,02	61.998,02	61.998,02	61.998,02
0203	925A	12009	1.003,00		1.003,00				
0203	925A	12103	1.003,00		1.003,00				
0203	926A	12005	153.894,00		153.894,00	107.717,85	107.717,85	107.717,85	107.717,85
0203	926A	12004	21.218,00		21.218,00	11.601,40	11.601,40	11.601,40	11.601,40
0203	926A	12101	97.783,00		97.783,00	68.794,92	68.794,92	68.794,92	68.794,92
0203	926A	12103	1.003,00		1.003,00				
0203	926A	12006	20.288,00		20.288,00	11.675,55	11.675,55	11.675,55	11.675,55
0203	926A	12009	1.003,00		1.003,00				
0203	926A	12100	68.999,00		68.999,00	46.041,76	46.041,76	46.041,76	46.041,76
0203	929A	22607	10.000,00		10.000,00				

Org.	Pro.	Eco.	Créditos Iniciales	Modificaciones de Crédito	Créditos Totales consignados	Retenciones de Crédito	Gastos Autorizados	Disposiciones ó Compromisos	Obligaciones Reconocidas
0203	929A	13001	5.277,00	5.500,00	10.777,00	9.906,76	9.906,76	9.906,76	9.906,76
0203	929A	13100	50.000,00	8.500,00	58.500,00	191.939,05	191.939,05	191.939,05	191.939,05
0203	929A	13102	50.000,00		50.000,00	39.558,73	39.558,73	39.558,73	39.558,73
0203	929A	15000	1.603.759,00		1.603.759,00	1.652.833,26	1.652.833,26	1.652.833,26	1.652.833,26
0203	929A	15001	200.000,00		200.000,00	147.606,79	147.606,79	147.606,79	147.606,79
0203	929A	15100	10.000,00	65.000,00	75.000,00	51.769,96	51.769,96	51.769,96	51.769,96
0203	929A	23020	25.160,00	1.279,00	26.439,00	19.196,34	11.115,76	11.115,76	11.115,76
0203	929A	23120	43.760,00	1.238,00	44.998,00	43.657,68	30.379,71	30.379,71	30.379,71
0203	929A	23320	20.000,00		20.000,00	13.262,21	13.262,21	13.262,21	13.262,21
0203	929A	12009	294.540,00		294.540,00				
0203	929A	15200	100,00		100,00				
0203	929A	27001	100,00	1.836,93	1.936,93	1.928,12	1.928,12	1.928,12	1.928,12
0203	931A	12000	129.543,00		129.543,00	125.071,73	125.071,73	125.071,73	125.071,73
0203	931A	12001	269.887,00		269.887,00	246.804,27	246.804,27	246.804,27	246.804,27
0203	931A	12003	322.999,00		322.999,00	320.715,30	320.715,30	320.715,30	320.715,30
0203	931A	12004	9.911,00		9.911,00	10.092,05	10.092,05	10.092,05	10.092,05
0203	931A	12103	4.562,00		4.562,00				
0203	931A	12006	117.007,00		117.007,00	106.178,58	106.178,58	106.178,58	106.178,58
0203	931A	12009	3.596,00		3.596,00				
0203	931A	12100	314.699,00		314.699,00	302.543,24	302.543,24	302.543,24	302.543,24
0203	931A	12101	469.512,00		469.512,00	495.000,62	495.000,62	495.000,62	495.000,62
0203	932A	12000	21.149,00		21.149,00	20.768,96	20.768,96	20.768,96	20.768,96
0203	932A	12001	221.053,00		221.053,00	186.478,53	186.478,53	186.478,53	186.478,53
0203	932A	12003	201.008,00		201.008,00	207.036,64	207.036,64	207.036,64	207.036,64
0203	932A	12004	29.731,00		29.731,00	20.117,58	20.117,58	20.117,58	20.117,58
0203	932A	12006	52.149,00		52.149,00	48.137,93	48.137,93	48.137,93	48.137,93
0203	932A	12009	3.596,00		3.596,00				
0203	932A	12100	192.487,00		192.487,00	178.795,87	178.795,87	178.795,87	178.795,87
0203	932A	12101	245.026,00		245.026,00	241.130,31	241.130,31	241.130,31	241.130,31
0203	932A	12103	4.562,00		4.562,00				
0203	932B	12000	62.580,00		62.580,00	34.895,60	34.895,60	34.895,60	34.895,60
0203	932B	12001	46.436,00		46.436,00	43.039,63	43.039,63	43.039,63	43.039,63
0203	932B	12003	71.653,00		71.653,00	64.700,89	64.700,89	64.700,89	64.700,89
0203	932B	12006	15.732,00		15.732,00	18.636,88	18.636,88	18.636,88	18.636,88
0203	932B	12100	75.175,00		75.175,00	59.599,56	59.599,56	59.599,56	59.599,56
0203	932B	12101	124.807,00		124.807,00	107.434,42	107.434,42	107.434,42	107.434,42
0203	932C	12000	61.255,00		61.255,00	41.715,34	41.715,34	41.715,34	41.715,34
0203	932C	12001	156.622,00		156.622,00	115.708,48	115.708,48	115.708,48	115.708,48
0203	932C	12003	119.639,00		119.639,00	145.708,30	145.708,30	145.708,30	145.708,30

Org.	Pro.	Eco.	Créditos Iniciales	Modificaciones de Crédito	Créditos Totales consignados	Retenciones de Crédito	Gastos Autorizados	Disposiciones ó Compromisos	Obligaciones Reconocidas
0203	932C	12004	19.821,00		19.821,00	22.622,91	22.622,91	22.622,91	22.622,91
0203	932C	15002	56.573,00		56.573,00	50.367,18	50.367,18	50.367,18	50.367,18
0203	932C	15003	1.014.411,00		1.014.411,00	1.017.837,21	1.017.837,21	1.017.837,21	1.017.837,21
0203	932C	13000	658.112,00		658.112,00	633.151,73	633.151,73	633.151,73	633.151,73
0203	932C	12006	51.413,00		51.413,00	44.064,84	44.064,84	44.064,84	44.064,84
0203	932C	12009	3.596,00		3.596,00	14.614,91	14.614,91	14.614,91	14.614,91
0203	932C	12100	142.550,00		142.550,00	134.948,82	134.948,82	134.948,82	134.948,82
0203	932C	12101	210.949,00		210.949,00	194.092,28	194.092,28	194.092,28	194.092,28
0203	932C	12103	4.562,00		4.562,00	10.364,03	10.364,03	10.364,03	10.364,03
0203	932C	13002	700.795,00	-57.962,00	642.833,00	663.151,89	663.151,89	663.151,89	663.151,89
0203	932D	12001	16.613,00		16.613,00	16.448,72	16.448,72	16.448,72	16.448,72
0203	932D	12003	35.472,00		35.472,00	11.825,82	11.825,82	11.825,82	11.825,82
0203	932D	12100	22.016,00		22.016,00	12.002,04	12.002,04	12.002,04	12.002,04
0203	932D	12101	28.494,00		28.494,00	17.583,84	17.583,84	17.583,84	17.583,84
0203	932D	12006	7.043,00		7.043,00	4.196,52	4.196,52	4.196,52	4.196,52
0203	933A	12001	79.892,00		79.892,00	47.154,06	47.154,06	47.154,06	47.154,06
0203	933A	12003	70.944,00		70.944,00	54.933,02	54.933,02	54.933,02	54.933,02
0203	933A	12000	21.149,00		21.149,00	20.772,80	20.772,80	20.772,80	20.772,80
0203	933A	12006	24.877,00		24.877,00	21.872,93	21.872,93	21.872,93	21.872,93
0203	933A	12100	71.498,00		71.498,00	51.938,03	51.938,03	51.938,03	51.938,03
0203	933A	12101	101.582,00		101.582,00	79.646,03	79.646,03	79.646,03	79.646,03
0203	933E	22799	875,00	97,88	972,88	923,94	923,94	923,94	657,93
0203	933F	13000	72.310,00	-9.500,00	62.810,00	49.800,63	49.800,63	49.800,63	49.800,63
0203	933F	13002	61.645,00		61.645,00	48.128,07	48.128,07	48.128,07	48.128,07
0203	933F	12004	20.716,00		20.716,00	21.119,64	21.119,64	21.119,64	21.119,64
0203	933F	12005	57.374,00		57.374,00	58.407,86	58.407,86	58.407,86	58.407,86
0203	933F	22799	875,00		875,00	923,94	923,94	923,94	657,93
0203	933F	12006	18.148,00		18.148,00	14.215,68	14.215,68	14.215,68	14.215,68
0203	933F	12100	29.327,00		29.327,00	29.326,68	29.326,68	29.326,68	29.326,68
0203	933F	12101	62.108,00		62.108,00	56.675,28	56.675,28	56.675,28	56.675,28
0203	934A	12006	32.428,00		32.428,00	32.686,01	32.686,01	32.686,01	32.686,01
0203	934A	12009	1.003,00		1.003,00				
0203	934A	12100	112.321,00		112.321,00	105.163,28	105.163,28	105.163,28	105.163,28
0203	934A	12101	181.065,00		181.065,00	177.313,61	177.313,61	177.313,61	177.313,61
0203	934A	12103	1.003,00		1.003,00				
0203	934A	12000	83.014,00		83.014,00	63.356,65	63.356,65	63.356,65	63.356,65
0203	934A	12001	62.548,00		62.548,00	78.322,48	78.322,48	78.322,48	78.322,48
0203	934A	12003	108.230,00		108.230,00	93.920,98	93.920,98	93.920,98	93.920,98
0203	934A	12004	10.030,00		10.030,00	10.224,52	10.224,52	10.224,52	10.224,52

Org.	Pro.	Eco.	Créditos Iniciales	Modificaciones de Crédito	Créditos Totales consignados	Retenciones de Crédito	Gastos Autorizados	Disposiciones ó Compromisos	Obligaciones Reconocidas
0205	920G	62500	3.000,00	-3.000,00					
0205	920G	212	3.000,00		3.000,00	3.000,00	822,61	822,61	822,61
0205	920G	213	40.000,00	15.000,00	55.000,00	46.395,44	31.789,06	31.789,06	31.789,06
0205	920G	215	2.000,00	2.500,00	4.500,00	6.500,00	6.295,88	6.295,88	6.295,88
0205	920G	216	10.000,00		10.000,00	10.000,00	2.960,88	2.960,88	2.960,88
0205	920G	22000	2.000,00		2.000,00	6.500,00	3.555,98	3.555,98	3.555,98
0205	920G	22001	1.000,00		1.000,00	1.000,00	337,19	337,19	337,19
0205	920G	22002	4.000,00		4.000,00	5.000,00	3.966,28	3.966,28	3.966,28
0205	920G	22103	3.000,00		3.000,00	1.500,00	55,56	55,56	55,56
0205	920G	22104	2.500,00		2.500,00	1.406,34	906,34	906,34	
0205	920G	22110	4.500,00		4.500,00	4.500,00	1.573,20	1.573,20	1.573,20
0205	920G	22199	240.000,00	22.300,00	262.300,00	226.970,00	221.224,95	221.224,95	188.554,95
0205	920G	223	18.000,00		18.000,00	22.000,00	19.985,14	19.985,14	19.985,14
0205	920G	22699	90.000,00	17.200,00	107.200,00	107.200,00	87.308,31	87.308,31	87.308,31
0205	920G	22799	60.000,00		60.000,00	4.725,00	4.725,00	4.725,00	
0205	920G	63600	13.000,00		13.000,00	12.515,00	12.515,00	12.515,00	
0205	920G	64100	20.000,00	3.000,00	23.000,00	20.000,00	20.000,00	20.000,00	
0206	231B	22103	1.400,00		1.400,00	1.400,00	802,43	802,43	802,43
0206	231B	223	150,00		150,00	150,00	16,18	16,18	16,18
0206	231B	22699	120,00		120,00	120,00	94,20	94,20	94,20
0206	231B	214	2.500,00		2.500,00	2.500,00	2.385,35	2.385,35	2.385,35
0206	231C	214	1.200,00		1.200,00	1.200,00	241,83	241,83	241,83
0206	231C	22103	850,00		850,00	850,00	52,11	52,11	52,11
0206	231C	223	130,00		130,00	130,00			
0206	231C	22699	120,00		120,00	120,00			
0206	422A	214	4.000,00		4.000,00	4.000,00	2.984,24	2.984,24	2.984,24
0206	422A	22103	2.000,00		2.000,00	2.000,00	1.445,88	1.445,88	1.445,88
0206	422A	223	200,00		200,00	200,00	76,59	76,59	76,59
0206	422A	22699	250,00		250,00	250,00	188,40	188,40	188,40
0206	450A	204	102.500,00		102.500,00	100.938,96	100.938,96	100.938,96	100.938,96
0206	450A	22103	60.000,00		60.000,00	60.000,00	48.426,22	48.426,22	48.426,22
0206	450A	223	18.000,00		18.000,00	18.000,00	14.303,53	14.303,53	14.303,53
0206	450A	213	8.500,00		8.500,00	4.340,90	2.840,90	2.840,90	
0206	450A	22111	2.000,00		2.000,00	2.000,00	70,18	70,18	70,18
0206	450A	22699	5.500,00		5.500,00	5.500,00	3.469,49	3.469,49	3.469,49
0206	450A	214	2.000,00		2.000,00	2.000,00	109,94	109,94	109,94
0206	920H	204	51.000,00		51.000,00	26.586,00	26.586,00	26.586,00	26.586,00
0206	920H	22000	2.000,00		2.000,00	2.000,00			
0206	920H	22111	4.000,00		4.000,00	4.000,00	528,44	528,44	528,44

Org.	Pro.	Eco.	Créditos Iniciales	Modificaciones de Crédito	Créditos Totales consignados	Retenciones de Crédito	Gastos Autorizados	Disposiciones ó Compromisos	Obligaciones Reconocidas
0206	920H	63301	2.500,00		2.500,00				
0206	920H	22199	6.000,00	1.000,00	7.000,00	6.447,70	1.645,23	1.645,23	1.645,23
0206	920H	22103	45.000,00		45.000,00	45.000,00	18.622,48	18.622,48	18.622,48
0206	920H	23020	10.000,00	-1.000,00	9.000,00	67,03	67,03	67,03	67,03
0206	920H	214	50.000,00		50.000,00	50.620,12	15.295,27	15.295,27	15.295,27
0206	920H	215	1.500,00		1.500,00	1.500,00			
0206	920H	22001	1.500,00		1.500,00	1.500,00	1.239,56	1.239,56	1.239,56
0206	920H	223	17.000,00		17.000,00	17.000,00	4.896,15	4.896,15	4.896,15
0206	920H	22699	5.000,00		5.000,00	5.000,00	651,05	651,05	651,05
0206	920H	213	16.400,00		16.400,00	9.145,70	5.628,61	5.628,61	4.282,91
0206	933E	214	2.500,00		2.500,00	2.500,00	1.600,21	1.600,21	1.600,21
0206	933E	22103	800,00		800,00	800,00	639,53	639,53	639,53
0206	933E	223	100,00		100,00	100,00	91,05	91,05	91,05
0206	933E	22699	120,00		120,00	120,00	47,10	47,10	47,10
0301	929A	22699	11.649,92		11.649,92	8.200,00	8.200,00	8.200,00	8.200,00
0301	929A	500	3.135.000,00	-3.135.000,00					
0301	931A	240	2.000,00		2.000,00				
0302	011A	31001	552.340,00	-224.199,34	328.140,66	265.788,82	265.788,82	265.788,82	265.788,82
0302	011A	913	12.197.544,00	8.500.000,00	20.697.544,00	20.481.975,11	20.481.975,11	20.481.975,11	20.456.484,91
0302	932E	62700	130.000,00	-112.000,00	18.000,00				
0303	932C	215	1.200,00		1.200,00	1.200,00			
0303	932C	22000	21.040,00		21.040,00	6.099,48	3.548,69	3.548,69	3.548,69
0303	932C	22201	950.000,00	20.000,00	970.000,00	1.011.181,97	1.011.181,97	1.011.181,97	1.011.181,97
0303	932C	22502	165.000,00		165.000,00	108.254,17	108.254,17	108.254,17	108.254,17
0303	932C	22602	24.030,00		24.030,00	742,33	742,33	742,33	742,33
0303	932C	22699	27.650,00		27.650,00	42.650,00	33.785,55	33.785,55	33.785,55
0303	932C	22706	129.600,00		129.600,00	94.645,50	94.645,50	94.645,50	69.235,50
0303	932C	23020	18.030,00		18.030,00	3.434,32	3.434,32	3.434,32	3.434,32
0303	932C	23120	42.070,00		42.070,00	35.322,32	35.322,32	35.322,32	35.322,32
0303	932C	212	3.010,00		3.010,00	3.010,00			
0303	932C	213	1.500,00		1.500,00	1.500,00	70,46	70,46	70,46
0303	932C	22799	139.170,00		139.170,00	155.939,68	155.939,68	155.939,68	102.725,55
0304	932A	22201	485.000,00		485.000,00	342.427,13	336.991,64	336.991,64	336.991,64
0304	932A	22799	788.000,00	383.507,45	1.171.507,45	1.161.953,04	1.161.953,04	771.953,04	301.195,28
0305	132A	481		6.000,00	6.000,00	6.000,00			
0305	134A	76201		176.827,15	176.827,15	171.982,17	171.982,17	171.982,17	171.982,17
0305	135A	650							
0305	135B	46201	741.512,99	-260.932,24	480.580,75	241.512,99	196.512,99	196.512,99	88.487,00
0305	151A	75301		72.996,99	72.996,99	72.996,99	72.996,99	72.996,99	

Org.	Pro.	Eco.	Créditos Iniciales	Modificaciones de Crédito	Créditos Totales consignados	Retenciones de Crédito	Gastos Autorizados	Disposiciones ó Compromisos	Obligaciones Reconocidas
0305	151B	781							
0305	169A	781		109.359,00	109.359,00	109.359,00			
0305	169B	481	20.000,00	80.000,00	100.000,00	100.000,00			
0305	172A	481	72.000,00		72.000,00	72.000,00	72.000,00	72.000,00	
0305	172B	46201	875.000,00		875.000,00	875.000,00	875.000,00	859.425,69	797.862,49
0305	172E	22799							
0305	241A	481							
0305	241G	13199		137.174,29	137.174,29	136.793,59	131.628,37	131.628,37	131.628,37
0305	241G	16000		43.685,93	43.685,93	43.557,53	34.742,97	34.742,97	34.742,97
0305	241G	22699		18.579,80	18.579,80	18.579,80	6.331,92	6.331,92	6.331,92
0305	241J	13102	8.933,16		8.933,16	36.704,28	36.704,28	36.704,28	36.704,28
0305	241J	13100	62.744,70		62.744,70	34.973,58	33.946,95	33.946,95	33.946,95
0305	241J	16000	36.952,92		36.952,92	36.952,92	21.760,22	21.760,22	21.760,22
0305	241K	16000							
0305	241K	13199							
0305	241K	22699	30.000,00		30.000,00				
0305	241L	13199	8.954,31	24.422,24	33.376,55	16.144,70	16.144,70	16.144,70	16.144,70
0305	241L	16000	2.514,09	7.998,38	10.512,47	2.171,03	2.171,03	2.171,03	2.171,03
0305	241M	13199		575.809,54	575.809,54	575.809,54	266.461,75	266.461,75	266.461,75
0305	241M	16000		221.167,09	221.167,09	221.167,09	37.987,39	37.987,39	37.987,39
0305	241M	22699		93.000,00	93.000,00	93.000,00	48.857,91	48.857,91	48.857,91
0305	241N	13199		12.577,78	12.577,78	12.577,78			
0305	241N	16000		4.119,24	4.119,24	4.119,24			
0305	323A	781		300.000,00	300.000,00	300.000,00			
0305	333A	76201							
0305	333A	46201		45.074,00	45.074,00	45.074,00			
0305	333A	481		112.500,00	112.500,00	112.500,00	112.500,00	112.500,00	
0305	334A	46201		40.000,00	40.000,00	38.503,52	38.503,52	38.503,52	38.503,52
0305	334A	481		15.000,00	15.000,00	15.000,00	15.000,00	15.000,00	
0305	334G	46201	120.000,00	105.100,00	225.100,00	170.000,00	170.000,00	170.000,00	170.000,00
0305	334I	22699	20.000,00	39.500,03	59.500,03	56.345,01	55.917,99	55.917,99	55.917,99
0305	334I	481		30.000,00	30.000,00	30.000,00			
0305	334I	46201		6.000,00	6.000,00	6.000,00	6.000,00	6.000,00	6.000,00
0305	334I	22799	30.000,00		30.000,00	1.763,30	1.763,30	1.763,30	1.763,30
0305	335A	46201		25.000,00	25.000,00	25.000,00			
0305	337B	781		30.000,00	30.000,00	30.000,00			
0305	338A	481		15.000,00	15.000,00	15.000,00			
0305	341A	781							
0305	341B	46201	125.000,00		125.000,00	125.000,00	125.000,00	123.440,22	123.440,22

Org.	Pro.	Eco.	Créditos Iniciales	Modificaciones de Crédito	Créditos Totales consignados	Retenciones de Crédito	Gastos Autorizados	Disposiciones ó Compromisos	Obligaciones Reconocidas
0305	432C	650	100.000,00	17.800,00	117.800,00	17.800,00	17.800,00	17.800,00	
0305	432D	650							
0305	433A	781							
0305	433A	481		175.000,00	175.000,00	175.000,00			
0305	433A	46201							
0305	433A	22699		248.000,00	248.000,00	198.000,00	198.000,00	198.000,00	
0305	439A	46201							
0305	439A	22799	70.000,00		70.000,00				
0305	462B	22706	60.000,00		60.000,00				
0305	491A	22799							
0305	491A	22706	30.000,00		30.000,00	15.930,00	15.930,00	15.930,00	15.930,00
0305	491C	76201							
0305	943A	46700	3.938.853,42	-62.667,00	3.876.186,42	3.377.046,03	3.377.046,03	3.377.046,03	3.377.046,03
0401	161B	22706	20.000,00		20.000,00				
0401	161B	213	10.000,00		10.000,00	7.492,30	7.492,30	7.492,30	409,51
0401	161B	650	17.000,00		17.000,00				
0401	450A	22706	94.000,00		94.000,00				
0401	450A	62600	4.000,00		4.000,00				
0401	450A	62901	750,00		750,00				
0401	450A	64100	14.000,00		14.000,00				
0401	450A	62301	2.000,00		2.000,00				
0401	450A	203	1.000,00		1.000,00				
0401	450A	23020	10.000,00		10.000,00	6.736,32	6.736,32	6.736,32	6.736,32
0401	450A	23120	3.000,00		3.000,00	2.060,76	2.060,76	2.060,76	2.060,76
0401	450A	215	2.500,00		2.500,00				
0401	450A	216	2.400,00		2.400,00	1.422,96	1.422,96	1.422,96	1.422,96
0401	450A	22002	1.200,00		1.200,00				
0401	450A	22104	4.000,00		4.000,00	1.157,89	1.157,89	1.157,89	1.157,89
0401	450A	22199	3.000,00		3.000,00	2.572,07	2.572,07	2.572,07	2.572,07
0401	450A	22699	1.200,00		1.200,00	253,16	253,16	253,16	253,16
0401	453A	60900	6.700.000,00		6.700.000,00	4.321.192,59	4.273.678,75	3.587.522,98	1.637.972,87
0401	453A	75001							
0401	453A	21001	800.000,00		800.000,00	726.519,61	660.892,49	660.892,49	368.270,78
0401	453A	22706	130.000,00		130.000,00				
0401	453A	61900	10.763.584,32		10.763.584,32	8.989.279,68	8.775.464,35	7.177.355,95	4.724.925,94
0401	453C	60900	3.800.000,00		3.800.000,00	1.981.358,03	1.981.358,03	774.698,41	498.777,69
0402	172C	212	7.000,00		7.000,00	943,80	943,80	943,80	943,80
0402	231A	62200	1.000,00		1.000,00				
0402	231A	62500	1.000,00		1.000,00				

Org.	Pro.	Eco.	Créditos Iniciales	Modificaciones de Crédito	Créditos Totales consignados	Retenciones de Crédito	Gastos Autorizados	Disposiciones ó Compromisos	Obligaciones Reconocidas
0402	231A	212	18.000,00		18.000,00	8.028,35	8.028,35	8.028,35	8.028,35
0402	231B	62200	1.000,00	-995,00	5,00				
0402	231B	22199	1.000,00		1.000,00				
0402	231B	62500	1.000,00		1.000,00				
0402	231B	212	116.000,00		116.000,00	116.564,27	116.564,27	9.296,85	6.544,61
0402	231C	22199	1.000,00	995,00	1.995,00	2.854,48	2.854,48	2.854,48	2.854,48
0402	231C	62200	1.000,00	152.995,50	153.995,50	157.707,12	157.707,12	157.707,12	157.707,12
0402	231C	212	48.000,00	-12.089,50	35.910,50	27.575,00	27.575,00	27.575,00	2.846,20
0402	231C	62500	1.000,00		1.000,00				
0402	322A	62200	1.000,00		1.000,00	1.078,11	1.078,11	1.078,11	1.078,11
0402	322A	62500	1.000,00		1.000,00				
0402	322A	212	3.000,00		3.000,00	580,80	580,80	580,80	580,80
0402	322B	62200	1.000,00		1.000,00				
0402	322B	22199	1.000,00		1.000,00				
0402	322B	212	13.000,00		13.000,00	8.173,40	8.173,40	8.173,40	8.173,40
0402	322B	62500	4.000,00		4.000,00	5.405,55	5.405,55	5.405,55	5.405,55
0402	325A	62200	1.000,00		1.000,00				
0402	325A	212	5.000,00		5.000,00	4.266,63	4.266,63	4.266,63	4.266,63
0402	325A	62500	1.000,00		1.000,00				
0402	325A	215	1.000,00		1.000,00				
0402	332A	212	8.000,00		8.000,00	918,95	918,95	918,95	918,95
0402	332A	62200	1.000,00		1.000,00				
0402	332A	62500	3.000,00		3.000,00				
0402	332A	63500	3.000,00		3.000,00				
0402	332B	62200	1.000,00		1.000,00				
0402	332B	212	3.000,00		3.000,00	726,00	726,00	726,00	726,00
0402	332B	62500	115.000,00		115.000,00	108.992,52	108.992,52	108.992,52	108.992,52
0402	334B	650							
0402	334C	212	12.000,00		12.000,00				
0402	334C	62200	1.000,00		1.000,00				
0402	334C	62500	1.000,00		1.000,00				
0402	334C	22706	1.000,00		1.000,00				
0402	334D	62200	1.000,00		1.000,00				
0402	334D	212	1.000,00		1.000,00				
0402	334D	22706	1.000,00		1.000,00				
0402	334D	62500	1.000,00		1.000,00				
0402	334E	62200	250,00		250,00				
0402	334E	212	250,00		250,00				
0402	334E	22706	250,00		250,00				

Org.	Pro.	Eco.	Créditos Iniciales	Modificaciones de Crédito	Créditos Totales consignados	Retenciones de Crédito	Gastos Autorizados	Disposiciones ó Compromisos	Obligaciones Reconocidas
0402	334E	62500	250,00		250,00				
0402	334F	212	750,00		750,00				
0402	334F	22706	250,00		250,00				
0402	334F	62500	250,00		250,00				
0402	334F	62200	250,00		250,00				
0402	336A	62200	1.000,00		1.000,00				
0402	336A	212	5.000,00		5.000,00	151,25	151,25	151,25	151,25
0402	336A	22706	1.000,00		1.000,00				
0402	336A	62500	1.000,00		1.000,00				
0402	336A	62900	1.000,00		1.000,00				
0402	336B	62200	3.000,00		3.000,00				
0402	336B	60901		15.694,91	15.694,91	15.694,91	15.694,91	15.694,91	15.694,91
0402	336B	22706	2.500,00		2.500,00	484,00	484,00	484,00	484,00
0402	336B	212	12.000,00		12.000,00	580,80	580,80	580,80	580,80
0402	336B	62500	1.000,00		1.000,00				
0402	336C	61901	1.000,00		1.000,00				
0402	336C	212	3.000,00		3.000,00	677,60	677,60	677,60	677,60
0402	336C	62500	1.000,00		1.000,00				
0402	336D	62200	1.000,00		1.000,00				
0402	336D	62500	1.000,00		1.000,00				
0402	336D	212	1.000,00		1.000,00				
0402	336E	62200	1.000,00		1.000,00				
0402	336E	62500	1.000,00		1.000,00				
0402	336E	212	1.000,00		1.000,00	1.961,87	1.961,87	1.961,87	1.961,87
0402	920G	212	3.000,00		3.000,00				
0402	920G	62500	1.000,00		1.000,00				
0402	920G	62200	1.000,00		1.000,00				
0402	920H	212	3.000,00	11.000,00	14.000,00	5.432,90	5.432,90	5.432,90	
0402	920H	62200	93.000,00	-11.000,00	82.000,00	77.917,28	77.917,28	77.917,28	77.917,28
0402	920H	62500	1.000,00		1.000,00				
0402	932C	212	10.000,00		10.000,00	1.334,32	1.334,32	1.334,32	1.334,32
0402	932C	62200	50.000,00		50.000,00				
0402	932C	62500	1.000,00		1.000,00				
0402	933A	22001	2.000,00		2.000,00	685,36	685,36	685,36	685,36
0402	933A	22104	1.000,00		1.000,00				
0402	933A	62901	1.000,00		1.000,00				
0402	933A	22706	1.000,00		1.000,00	181,50	181,50	181,50	181,50
0402	933A	64100	1.000,00		1.000,00				
0402	933B	212	15.000,00		15.000,00	12.548,34	12.548,34	12.548,34	12.548,34

Org.	Pro.	Eco.	Créditos Iniciales	Modificaciones de Crédito	Créditos Totales consignados	Retenciones de Crédito	Gastos Autorizados	Disposiciones ó Compromisos	Obligaciones Reconocidas
0402	933B	215	10.000,00		10.000,00	4.393,01	4.393,01	4.393,01	4.393,01
0402	933B	62200	1.000,00		1.000,00	11.041,91	1.324,22	1.324,22	1.324,22
0402	933B	62500	10.000,00		10.000,00	1.537,91	1.537,91	1.537,91	993,41
0402	933D	212	3.000,00		3.000,00	7.260,30	7.260,30	7.260,30	7.260,30
0402	933D	62200	6.000,00		6.000,00				
0402	933D	62500	1.000,00		1.000,00				
0402	933E	212	1.000,00		1.000,00	1.670,08	1.670,08	1.670,08	1.670,08
0402	933E	62500	1.000,00		1.000,00				
0402	933E	62200	24.000,00		24.000,00	24.749,05	24.749,05	24.749,05	24.749,05
0402	933F	60901	5.000,00		5.000,00	13.820,56	12.135,43	12.135,43	12.135,43
0402	933F	212	8.500,00	66.237,97	74.737,97	61.338,63	61.338,63	61.338,63	60.444,44
0402	933F	62500	1.000,00		1.000,00				
0402	933F	63500	1.000,00		1.000,00				
0402	933G	212	1.000,00		1.000,00				
0402	933G	62500	1.000,00		1.000,00				
0402	933G	62200	1.000,00		1.000,00				
0402	933I	212	8.000,00		8.000,00	5.193,97	5.193,97	5.193,97	5.193,97
0402	933I	62200	5.000,00		5.000,00	6.432,30	6.432,30	6.432,30	6.432,30
0402	933I	62500	1.000,00		1.000,00	1.089,00	1.089,00	1.089,00	1.089,00
0402	933Z	62200	1.000,00		1.000,00				
0402	933Z	62500	1.000,00		1.000,00				
0402	933Z	22706	1.000,00		1.000,00				
0402	933Z	212	1.000,00		1.000,00				
0403	172C	21000	7.700,00		7.700,00	1.961,21	1.961,21	1.961,21	1.307,47
0403	231B	63302							
0403	231B	62302	7.668,00		7.668,00				
0403	231B	21000	17.200,00		17.200,00	5.772,62	5.772,62	5.772,62	5.772,62
0403	231B	22700	71.100,00	-97,88	71.002,12	43.243,58	43.243,58	43.243,58	39.911,22
0403	231B	22100	24.380,00		24.380,00	24.380,00	23.283,21	23.283,21	23.283,21
0403	231B	22101	8.898,00		8.898,00	8.340,44	8.340,44	8.340,44	8.340,44
0403	231B	22102	32.900,00		32.900,00	20.958,85	20.958,85	20.958,85	20.958,85
0403	231B	213	47.770,00		47.770,00	27.498,77	23.054,76	23.054,76	22.555,77
0403	231C	62302	5.814,00		5.814,00				
0403	231C	21000	8.465,00		8.465,00	2.244,91	2.244,91	2.244,91	2.244,91
0403	231C	213	21.865,00		21.865,00	17.690,75	15.577,83	15.577,83	15.050,99
0403	231C	22700	118.800,00	-2.000,00	116.800,00	58.759,48	58.759,48	58.759,48	54.231,46
0403	231C	22100	16.500,00		16.500,00	16.500,00	15.745,18	15.745,18	15.745,18
0403	231C	22101	1.780,00		1.780,00	11.748,11	10.029,34	10.029,34	10.029,34
0403	231C	22102	12.245,00		12.245,00	13.823,44	13.823,44	13.823,44	13.823,44

Org.	Pro.	Eco.	Créditos Iniciales	Modificaciones de Crédito	Créditos Totales consignados	Retenciones de Crédito	Gastos Autorizados	Disposiciones ó Compromisos	Obligaciones Reconocidas
0403	322B	62200		31.925,79	31.925,79	31.925,79			
0403	322B	63302							
0403	322B	62302	7.668,00		7.668,00				
0403	322B	21000	5.100,00		5.100,00	1.710,41	1.710,41	1.710,41	1.710,41
0403	322B	213	21.480,00		21.480,00	16.727,50	15.060,97	15.060,97	14.712,34
0403	322B	22700	147.300,00		147.300,00	116.015,33	116.015,33	116.015,33	107.075,16
0403	322B	22100	15.900,00		15.900,00	17.145,76	17.145,76	17.145,76	17.145,76
0403	322B	22101	5.600,00		5.600,00	2.255,29	2.255,29	2.255,29	2.255,29
0403	322B	22102	15.600,00		15.600,00	9.127,72	9.127,72	9.127,72	9.127,72
0403	325A	22700	36.500,00		36.500,00	23.543,00	23.543,00	23.543,00	21.728,77
0403	325A	213	16.714,00		16.714,00	12.305,23	11.841,20	11.841,20	11.554,13
0403	325A	22100	12.100,00	20.000,00	32.100,00	34.026,62	21.466,91	21.466,91	21.466,91
0403	325A	22101	2.000,00		2.000,00	961,51	961,51	961,51	961,51
0403	325A	22102	4.500,00		4.500,00	2.496,71	2.496,71	2.496,71	2.496,71
0403	332A	22799	1.000,00		1.000,00				
0403	332B	213	4.290,00		4.290,00	2.546,77	2.266,83	2.266,83	2.092,55
0403	332B	22700	22.000,00		22.000,00	15.368,62	15.368,62	15.368,62	14.184,31
0403	334B	21000	10.100,00		10.100,00				
0403	334C	21000	4.835,00		4.835,00	1.005,86	1.005,86	1.005,86	670,57
0403	334C	22100	1.113,00		1.113,00	1.113,00	276,87	276,87	276,87
0403	334D	21000	1.378,00		1.378,00	926,20	926,20	926,20	617,46
0403	334E	21000	12.975,00		12.975,00				
0403	334I	22699	1.000,00		1.000,00	484,00	484,00	484,00	484,00
0403	336A	213	6.800,00		6.800,00	4.796,84	4.796,84	4.796,84	4.796,84
0403	336A	22100	3.400,00		3.400,00	7.124,43	7.124,43	7.124,43	7.124,43
0403	336A	22700	38.700,00		38.700,00	19.953,96	19.953,96	19.953,96	19.953,96
0403	336A	21000	5.200,00		5.200,00	2.102,43	2.102,43	2.102,43	1.401,62
0403	336B	22100		5.000,00	5.000,00	5.000,00	2.918,39	2.918,39	2.918,39
0403	336B	21000	18.940,00		18.940,00	3.406,35	3.406,35	3.406,35	2.270,88
0403	336B	213	3.000,00		3.000,00	1.838,32	1.838,32	1.838,32	1.566,07
0403	336B	22700	6.100,00		6.100,00	11.616,00	11.616,00	11.616,00	11.616,00
0403	336C	21000	22.300,00		22.300,00	17.236,12	16.086,62	16.086,62	11.107,58
0403	336C	213	1.100,00		1.100,00				
0403	336C	22100	17.600,00		17.600,00	17.600,00	4.528,90	4.528,90	4.528,90
0403	336C	22101	1.100,00		1.100,00	10,55	10,55	10,55	10,55
0403	336D	21000	380,00		380,00	126,68	126,68	126,68	84,45
0403	336E	21000	5.300,00		5.300,00	1.106,61	1.106,61	1.106,61	737,74
0403	422A	22700	7.700,00		7.700,00				
0403	422A	63302	110.000,00		110.000,00				

Org.	Pro.	Eco.	Créditos Iniciales	Modificaciones de Crédito	Créditos Totales consignados	Retenciones de Crédito	Gastos Autorizados	Disposiciones ó Compromisos	Obligaciones Reconocidas
0403	422A	21000	16.000,00		16.000,00	5.309,39	5.309,39	5.309,39	5.309,39
0403	422A	213	27.370,00		27.370,00	21.978,09	21.978,09	21.978,09	21.978,09
0403	422A	22100	190.000,00	22.000,00	212.000,00	190.000,00	160.974,50	160.974,50	160.974,50
0403	425C	62302							
0403	425C	213		9.037,60	9.037,60				
0403	920D	22100	6.000,00		6.000,00	6.000,00	3.857,52	3.857,52	3.857,52
0403	920D	22799	10.500,00		10.500,00	8.311,61	8.311,61	8.311,61	6.857,37
0403	920G	213	8.235,00		8.235,00	7.423,03	5.478,81	5.478,81	5.359,39
0403	920G	22700	20.150,00		20.150,00	13.764,81	13.764,81	13.764,81	12.704,09
0403	920H	213	9.870,00		9.870,00	7.551,45	7.278,05	7.278,05	6.759,18
0403	920H	22700	11.600,00		11.600,00	8.436,25	8.436,25	8.436,25	7.786,15
0403	920H	22101	7.400,00		7.400,00	1.823,74	1.823,74	1.823,74	1.823,74
0403	920H	22102	11.600,00		11.600,00	9.178,48	9.178,48	9.178,48	9.178,48
0403	920I	22104	6.000,00		6.000,00	2.699,77	2.699,77	2.699,77	2.699,77
0403	920I	22199	45.000,00		45.000,00	20.076,68	20.076,68	20.076,68	20.076,68
0403	920I	62302	50.000,00		50.000,00	62.524,00	62.524,00	62.524,00	
0403	920I	63302	55.000,00		55.000,00	9.014,05	9.014,05	9.014,05	9.014,05
0403	920I	62200		51.105,75	51.105,75	51.105,75			
0403	920I	213	130.000,00		130.000,00	30.923,87	30.923,87	30.923,87	30.923,87
0403	920I	22112	25.000,00		25.000,00	18.103,76	18.103,76	18.103,76	18.103,76
0403	920I	22799	6.000,00		6.000,00	5.079,32	5.079,32	5.079,32	5.079,32
0403	932C	213	22.650,00		22.650,00	23.826,66	23.358,39	23.358,39	23.358,39
0403	932C	22700	90.600,00		90.600,00	77.893,19	77.893,19	77.893,19	71.289,28
0403	932C	22100	31.800,00		31.800,00	41.252,79	41.252,79	41.252,79	41.252,79
0403	932C	22101	3.400,00		3.400,00	2.446,53	2.345,36	2.345,36	2.345,36
0403	933B	22700	255.000,00		255.000,00	214.830,51	214.830,51	214.830,51	198.275,62
0403	933B	22100	74.200,00	65.800,00	140.000,00	85.406,36	85.406,36	85.406,36	85.406,36
0403	933B	22101	3.200,00		3.200,00	3.889,39	3.889,39	3.889,39	3.889,39
0403	933B	213	157.160,00		157.160,00	79.864,44	70.622,34	70.622,34	69.794,74
0403	933C	22700	124.100,00		124.100,00	103.981,89	103.981,89	103.981,89	95.969,02
0403	933C	22100	85.600,00		85.600,00	97.123,54	97.123,54	97.123,54	97.123,54
0403	933C	22101	3.200,00		3.200,00	1.692,99	1.692,99	1.692,99	1.692,99
0403	933C	213	30.770,00		30.770,00	35.589,73	32.689,95	32.689,95	32.488,30
0403	933D	22700	71.900,00		71.900,00	53.207,33	53.207,33	53.207,33	49.107,16
0403	933D	22100	35.500,00		35.500,00	41.851,14	41.851,14	41.851,14	41.851,14
0403	933D	22101	1.700,00		1.700,00	1.503,02	1.503,02	1.503,02	1.503,02
0403	933D	213	32.390,00		32.390,00	28.052,38	22.995,13	22.995,13	22.400,55
0403	933E	62302	82.984,00		82.984,00				
0403	933E	21000	5.400,00		5.400,00	1.817,30	1.817,30	1.817,30	1.817,30

Org.	Pro.	Eco.	Créditos Iniciales	Modificaciones de Crédito	Créditos Totales consignados	Retenciones de Crédito	Gastos Autorizados	Disposiciones ó Compromisos	Obligaciones Reconocidas
0403	933E	213	116.100,00		116.100,00	49.152,63	40.037,45	40.037,45	38.618,39
0403	933E	22700	581.700,00	-33.000,00	548.700,00	482.927,46	482.927,46	482.927,46	445.712,95
0403	933E	22100	98.200,00		98.200,00	105.658,43	85.767,90	85.767,90	85.767,90
0403	933E	22101	22.260,00		22.260,00	11.594,50	11.594,50	11.594,50	11.594,50
0403	933E	22102	14.900,00		14.900,00	2.033,00	2.033,00	2.033,00	2.033,00
0403	933F	213	36.240,00		36.240,00	35.451,73	33.927,32	33.927,32	32.991,43
0403	933F	22700	18.500,00		18.500,00	35.555,66	12.948,70	12.948,70	11.950,87
0403	933F	22199	7.500,00		7.500,00	5.514,85	5.514,85	5.514,85	5.514,85
0403	933F	61901	12.800,00		12.800,00	10.030,90	10.030,90	10.030,90	10.030,90
0403	933F	62300	2.120,00		2.120,00				
0403	933F	22100	39.700,00		39.700,00	39.700,00	32.928,87	32.928,87	32.928,87
0403	933F	22101	3.200,00		3.200,00	1.769,83	1.769,83	1.769,83	1.769,83
0403	933F	22799	205.700,00		205.700,00	154.017,57	154.017,57	154.017,57	154.017,57
0403	933G	22100	13.200,00		13.200,00	13.200,00	837,77	837,77	837,77
0403	933G	22101	604,00		604,00				
0403	933G	213	8.440,00		8.440,00	4.379,74	4.211,04	4.211,04	3.695,29
0403	933G	22700	14.500,00		14.500,00	8.043,83	8.043,83	8.043,83	7.423,97
0403	933G	21000	13.400,00		13.400,00				
0403	933I	22102	15.600,00		15.600,00				
0403	933I	22100	14.900,00		14.900,00	19.008,60	19.008,60	19.008,60	19.008,60
0403	933I	22101	1.060,00		1.060,00	2.327,60	2.327,60	2.327,60	2.327,60
0403	933I	21000	7.400,00		7.400,00	2.458,71	2.458,71	2.458,71	2.458,71
0403	933I	213	10.510,00		10.510,00	8.507,54	6.852,69	6.852,69	6.429,99
0403	933I	22700	31.300,00		31.300,00	17.225,61	17.225,61	17.225,61	15.898,20
0403	933Z	213		1.610,00	1.610,00	412,11	412,11	412,11	
0403	933Z	22100		14.960,00	14.960,00	14.960,00	3.811,25	3.811,25	3.811,25
0403	933Z	22101		623,00	623,00	69,97	69,97	69,97	69,97
0403	933Z	22700		6.370,00	6.370,00				
0403	933Z	22699		1.260,00	1.260,00				
0403	933Z	21000	19.500,00		19.500,00	10.020,71	10.020,71	10.020,71	6.680,46
0404	422A	62302	650.000,00		650.000,00	242.893,56	242.893,56	242.893,56	242.893,56
0404	422A	21099	38.000,00		38.000,00				
0404	422A	213	160.000,00		160.000,00	146.106,08	143.959,54	143.959,54	95.242,75
0404	422A	22104	1.200,00		1.200,00	1.186,94	1.186,94	1.186,94	1.186,94
0404	422A	22706	25.000,00		25.000,00	18.431,04	18.431,04	18.431,04	18.431,04
0404	422A	63302	270.000,00		270.000,00	25.583,08	583,08	583,08	
0404	422A	21000	7.000,00		7.000,00	5.999,99	5.999,99	5.999,99	5.999,99
0501	134B	76201							
0501	151B	76201		1.621.023,57	1.621.023,57	1.621.023,57			

Org.	Pro.	Eco.	Créditos Iniciales	Modificaciones de Crédito	Créditos Totales consignados	Retenciones de Crédito	Gastos Autorizados	Disposiciones ó Compromisos	Obligaciones Reconocidas
0501	155A	76201		211.337,66	211.337,66	211.337,66			
0501	161A	76201		565.824,32	565.824,32	565.824,32			
0501	162A	76201		318.494,85	318.494,85	318.494,85			
0501	163A	76201		43.085,53	43.085,53	43.085,53			
0501	165A	76201		186.446,70	186.446,70	186.446,70			
0501	169A	76201		1.169.519,64	1.169.519,64	1.169.519,64			
0501	169B	76201		69.891,78	69.891,78	69.891,78			
0501	171A	76201							
0501	172D	46201		40.500,00	40.500,00	40.500,00	9.000,00	9.000,00	9.000,00
0501	172D	650	19.180,00	459,40	19.639,40	19.638,84	19.179,44	19.179,44	19.179,44
0501	321A	76201		29.652,34	29.652,34	29.652,34			
0501	334B	76201							
0501	337B	76201							
0501	342A	76201		2.537.042,55	2.537.042,55	2.537.042,55			
0501	342A	650							
0501	432A	76201		1.000,00	1.000,00	1.000,00			
0501	453D	76201		3.550.423,58	3.550.423,58	3.550.423,58			
0501	453D	46201							
0501	454A	76201		695.689,91	695.689,91	695.689,91			
0501	454A	46201							
0501	459A	46201	14.520.000,00	-6.486.528,50	8.033.471,50	8.033.471,50	8.033.471,50	8.033.471,50	8.033.471,50
0501	459A	76201	9.680.000,00	8.466.965,99	18.146.965,99	17.421.755,78	17.027.757,37	14.969.172,20	6.754.214,02
0501	459D	76201		2.803.653,74	2.803.653,74	2.664.173,54	2.664.173,54	2.664.173,54	1.782.137,22
0501	459F	76201		66.338,53	66.338,53	63.519,74	63.519,74	63.519,74	63.519,74
0501	459G	46201		6.804.471,99	6.804.471,99	6.803.508,40	6.758.512,52	6.758.512,52	6.758.512,52
0501	459G	76201							
0502	462A	45390		120.000,00	120.000,00	120.000,00	120.000,00	120.000,00	
0502	462A	481		45.000,00	45.000,00	45.000,00			
0502	462A	480	10.000,00	-6.500,15	3.499,85				
0502	463A	22799							
0502	463A	16000		968,44	968,44	968,44	302,19	302,19	302,19
0502	463A	13102							
0502	463A	62600		6.500,15	6.500,15	6.500,15			
0502	920L	22606	10.000,00		10.000,00	4.400,00	4.400,00	4.400,00	4.400,00
0502	922B	25000		30.000,00	30.000,00	30.000,00	30.000,00	30.000,00	
0502	922B	22606	25.000,00		25.000,00	326,70	326,70	326,70	326,70
0502	922B	22706	139.533,38		139.533,38	137.321,28	137.321,28	137.321,28	13.732,13
0502	922B	22799	298.000,00	-40.000,00	258.000,00	6.054,84	6.054,84	6.054,84	6.054,84
0502	922C	22706	200.000,00		200.000,00	320.399,92	320.399,92	320.399,92	273.788,20

Org.	Pro.	Eco.	Créditos Iniciales	Modificaciones de Crédito	Créditos Totales consignados	Retenciones de Crédito	Gastos Autorizados	Disposiciones ó Compromisos	Obligaciones Reconocidas
0502	922C	22606	20.000,00		20.000,00	5.532,40	5.532,40	5.382,40	538,24
0502	922C	22799	40.000,00		40.000,00				
0601	172A	46701							
0601	172A	46700	32.000,00		32.000,00	32.000,00	32.000,00	32.000,00	
0601	323A	42391	150.000,00		150.000,00	150.000,00	150.000,00	150.000,00	150.000,00
0601	323A	481	100.000,00	25.000,00	125.000,00	124.422,81	124.422,81	124.422,81	24.422,81
0601	324A	22699	18.000,00		18.000,00	18.000,00	18.000,00	18.000,00	18.000,00
0601	324A	481	298.350,00	3.812,50	302.162,50	302.162,50	302.162,50	302.162,50	208.431,25
0601	333A	481							
0601	333A	46201		90.000,00	90.000,00	88.880,32	88.880,32	88.880,32	88.880,32
0601	333A	46200	60.000,00		60.000,00	59.952,00	59.952,00	59.952,00	19.952,00
0601	333A	75301		200.000,00	200.000,00	200.000,00	200.000,00	200.000,00	200.000,00
0601	333A	781		15.600,00	15.600,00	15.600,00	15.600,00	15.600,00	
0601	333A	480	35.000,00		35.000,00	35.000,00	35.000,00	35.000,00	15.000,00
0601	333B	62900	45.000,00		45.000,00	42.964,02	42.964,02	42.964,02	3.500,02
0601	334A	45200	5.000,00		5.000,00	5.000,00	5.000,00	5.000,00	5.000,00
0601	334A	22609	300.000,00	11.126,07	311.126,07	169.032,68	169.032,68	122.824,11	111.919,11
0601	334A	45201							
0601	334A	480	335.200,00	58.000,00	393.200,00	372.200,00	357.200,00	357.200,00	199.200,00
0601	334A	781	400.000,00	10.589,50	410.589,50	408.354,42	404.959,27	404.343,49	18.345,82
0601	334A	76201	500.000,00	105.342,01	605.342,01	589.994,60	589.994,60	589.762,82	32.680,02
0601	334A	22799	50.000,00	16.715,00	66.715,00	243.731,79	243.731,79	232.631,19	136.865,20
0601	334A	46201	1.284.000,00	207.812,92	1.491.812,92	1.553.312,92	1.463.312,92	1.334.716,47	454.274,65
0601	334A	481	775.000,00	296.631,24	1.071.631,24	1.081.008,87	965.010,17	952.359,73	187.680,38
0601	334B	781		28.000,00	28.000,00	28.000,00			
0601	334B	481	50.000,00		50.000,00	50.000,00	50.000,00	50.000,00	
0601	334G	22609	65.000,00	9.900,00	74.900,00	19.800,00	19.800,00	19.800,00	
0601	334I	22799	100.000,00		100.000,00	24.554,00	24.191,00	20.924,00	20.924,00
0601	335A	22609	850.000,00		850.000,00	926.668,79	925.523,78	925.523,78	355.625,57
0601	335A	480	240.000,00		240.000,00	240.000,00	240.000,00	240.000,00	
0601	335A	46201	375.000,00	172.000,00	547.000,00	547.000,00	435.000,00	429.719,18	230.317,50
0601	335A	481	114.000,00	302.151,15	416.151,15	391.151,15	391.151,15	391.151,15	314.151,15
0601	335A	46700	1.500.000,00		1.500.000,00	1.358.602,13	1.358.602,13	1.358.602,13	1.358.602,13
0601	341A	22609	320.000,00	49.534,20	369.534,20	396.507,16	396.507,16	388.557,16	352.745,96
0601	341A	62991		15.600,00	15.600,00	15.600,00	15.600,00	15.600,00	15.600,00
0601	341A	22699		36.590,40	36.590,40				
0601	341A	46201	850.000,00	37.500,00	887.500,00	887.500,00	887.500,00	886.790,68	399.541,34
0601	341A	481	800.000,00	814.146,06	1.614.146,06	1.609.331,24	1.589.516,24	1.539.008,58	193.987,24
0601	341A	76201	500.000,00	5.144,04	505.144,04	505.144,04	505.144,04	505.131,40	31.947,64

Org.	Pro.	Eco.	Créditos Iniciales	Modificaciones de Crédito	Créditos Totales consignados	Retenciones de Crédito	Gastos Autorizados	Disposiciones ó Compromisos	Obligaciones Reconocidas
0601	341A	781	350.000,00	55.884,85	405.884,85	405.771,98	405.771,98	371.576,21	42.022,77
0602	231A	22000	1.000,00		1.000,00	1.000,00	916,64	916,64	916,64
0602	231A	62600	400,00		400,00				
0602	231A	22001	1.500,00		1.500,00	1.800,00	1.495,54	1.495,54	1.495,54
0602	231A	22609	1.500,00		1.500,00	1.500,00	1.377,95	1.377,95	1.377,95
0602	231A	22103	5.000,00		5.000,00	5.000,00	3.998,16	3.998,16	3.998,16
0602	231A	22002	800,00		800,00	1.800,00	1.761,99	1.761,99	1.761,99
0602	231A	22104	1.500,00		1.500,00	1.500,00	1.219,46	1.219,46	1.219,46
0602	231A	22105	80.000,00		80.000,00	79.500,00	79.477,35	79.477,35	79.477,35
0602	231A	22110	5.500,00		5.500,00	5.500,00	4.617,10	4.617,10	4.617,10
0602	231A	22199	5.000,00		5.000,00	4.700,00	2.147,33	2.147,33	2.147,33
0602	231A	22201	500,00		500,00	800,00	776,59	776,59	776,59
0602	231A	223	500,00		500,00	200,00	20,60	20,60	20,60
0602	231A	22699	5.100,00		5.100,00	4.600,00	1.755,80	1.755,80	1.755,80
0602	231A	26900	316.857,00		316.857,00	316.857,00	316.857,00	316.857,00	316.857,00
0602	322A	63600	14.550,00		14.550,00	14.507,90	14.507,90	14.507,90	
0602	322A	62300	14.289,00		14.289,00	13.991,31	13.991,31	7.031,31	
0602	322A	22203	1.500,00		1.500,00	1.500,00	1.452,00	1.452,00	1.452,00
0602	322A	215	2.000,00		2.000,00	2.000,00	882,63	882,63	882,63
0602	322A	216	2.000,00		2.000,00	2.000,00	1.907,10	1.907,10	1.907,10
0602	322A	63300	10.874,00		10.874,00	8.939,96	8.939,96	8.939,96	3.940,24
0602	322A	62600	850,00		850,00	589,27	589,27	589,27	
0602	322A	62500							
0602	322A	62902							
0602	322A	22104	1.000,00		1.000,00	1.000,00	365,80	365,80	365,80
0602	322A	22199	106.000,00		106.000,00	106.000,00	105.979,03	105.979,03	105.979,03
0602	322A	22201	1.000,00		1.000,00	1.500,00	1.193,76	1.193,76	1.193,76
0602	322A	223	4.000,00		4.000,00	2.800,00	1.871,17	1.871,17	1.871,17
0602	322A	22499	600,00		600,00	600,00	304,70	304,70	304,70
0602	322A	22601	100,00		100,00	100,00			
0602	322A	22606	600,00		600,00	600,00	540,00	540,00	540,00
0602	322A	22609	600,00		600,00	600,00	377,01	377,01	377,01
0602	322A	22699	4.000,00		4.000,00	4.500,00	4.081,27	4.081,27	4.081,27
0602	322A	26900	40.000,00		40.000,00	35.330,78	35.330,78	35.330,78	35.330,78
0602	322A	22002	1.000,00		1.000,00	1.000,00	990,50	990,50	990,50
0602	322A	213	28.000,00		28.000,00	28.000,00	14.398,33	14.398,33	14.398,33
0602	322A	219	10.500,00		10.500,00	10.500,00	7.422,01	7.422,01	7.422,01
0602	322A	22000	2.500,00		2.500,00	2.500,00	2.253,53	2.253,53	2.253,53
0602	322A	22001	1.000,00		1.000,00	1.200,00	1.028,98	1.028,98	1.028,98

Org.	Pro.	Eco.	Créditos Iniciales	Modificaciones de Crédito	Créditos Totales consignados	Retenciones de Crédito	Gastos Autorizados	Disposiciones ó Compromisos	Obligaciones Reconocidas
0602	341A	22105	45.000,00		45.000,00	45.000,00	44.982,50	44.982,50	44.982,50
0602	341A	22110	5.000,00		5.000,00	5.000,00	4.948,83	4.948,83	4.948,83
0602	933E	22609	8.000,00		8.000,00	8.000,00	7.896,28	7.896,28	7.896,28
0602	933E	22199	1.500,00		1.500,00	1.500,00	1.484,85	1.484,85	1.484,85
0602	933E	22201	500,00		500,00	500,00	470,04	470,04	470,04
0602	933E	223	500,00		500,00	500,00	13,05	13,05	13,05
0602	933E	22699	2.000,00		2.000,00	2.000,00	1.423,15	1.423,15	1.423,15
0602	933E	22002	1.000,00	1.000,00	2.000,00	2.000,00	1.972,42	1.972,42	1.972,42
0602	933E	212	18.000,00		18.000,00	15.000,00	14.959,36	14.959,36	14.959,36
0602	933E	213	15.000,00		15.000,00	18.000,00	17.139,68	17.139,68	17.139,68
0602	933E	215	1.000,00		1.000,00	1.000,00	824,98	824,98	824,98
0602	933E	216	1.000,00		1.000,00	1.000,00	221,94	221,94	221,94
0602	933E	219	3.000,00		3.000,00	3.000,00	2.925,17	2.925,17	2.925,17
0602	933E	22103	140.000,00	23.000,00	163.000,00	163.000,00	138.641,39	138.641,39	138.641,39
0602	933E	22106	1.500,00		1.500,00	1.500,00	1.115,63	1.115,63	1.115,63
0602	933E	22110	15.000,00	6.000,00	21.000,00	21.000,00	16.599,39	16.599,39	16.599,39
0603	322B	63600	9.000,00		9.000,00	8.887,19	8.887,19	8.887,19	8.887,14
0603	322B	62999		800,00	800,00				
0603	322B	22606	4.500,00		4.500,00	2.000,00	1.769,25	1.769,25	1.769,25
0603	322B	216	2.500,00		2.500,00	2.500,00	1.937,31	1.937,31	1.937,31
0603	322B	219	800,00		800,00	800,00			
0603	322B	212	2.000,00		2.000,00	2.000,00	1.886,15	1.886,15	1.886,15
0603	322B	22000	9.000,00		9.000,00	9.000,00	8.970,00	8.970,00	8.970,00
0603	322B	22001	4.000,00		4.000,00	4.000,00	3.848,45	3.848,45	3.848,45
0603	322B	22002	2.000,00		2.000,00	2.000,00	1.157,62	1.157,62	1.157,62
0603	322B	22106	200,00		200,00	200,00	156,51	156,51	156,51
0603	322B	22110	1.000,00		1.000,00	1.000,00	608,93	608,93	608,93
0603	322B	215	800,00		800,00	800,00	584,01	584,01	584,01
0603	322B	22199	19.270,00		19.270,00	19.270,00	19.264,71	19.264,71	19.264,71
0603	322B	22201	1.000,00		1.000,00	1.000,00	672,56	672,56	672,56
0603	322B	223	7.500,00		7.500,00	7.500,00	5.267,65	5.267,65	5.267,65
0603	322B	22699	6.500,00		6.500,00	9.000,00	5.900,86	5.900,86	5.900,86
0604	325A	22110	500,00		500,00	500,00	337,77	337,77	337,77
0604	325A	22299	1.000,00		1.000,00	1.000,00			
0604	325A	219	1.000,00		1.000,00	1.000,00	812,81	812,81	812,81
0604	325A	22001	1.000,00		1.000,00	1.000,00			
0604	325A	22104	3.500,00		3.500,00	3.500,00	2.109,36	2.109,36	2.109,36
0604	325A	22199	1.500,00		1.500,00	1.500,00	1.446,67	1.446,67	1.446,67
0604	325A	22606	5.000,00		5.000,00	5.000,00	2.373,00	2.373,00	2.373,00

Org.	Pro.	Eco.	Créditos Iniciales	Modificaciones de Crédito	Créditos Totales consignados	Retenciones de Crédito	Gastos Autorizados	Disposiciones ó Compromisos	Obligaciones Reconocidas
0604	325A	62901	1.000,00		1.000,00				
0604	325A	22699	10.000,00		10.000,00	10.000,00	7.400,71	7.400,71	7.400,71
0604	325A	23020	3.500,00		3.500,00	1.500,00			
0604	325A	23120	3.000,00		3.000,00	1.300,00			
0604	325A	481	20.000,00		20.000,00	11.700,00	11.700,00	9.278,38	8.278,38
0604	325A	62902	3.200,00		3.200,00				
0604	325A	62999	8.000,00		8.000,00	3.720,75	3.720,75	3.720,75	3.720,75
0605	332A	22110	3.000,00		3.000,00	3.000,00	450,54	450,54	450,54
0605	332A	62901	60.000,00		60.000,00	60.000,00	60.000,00	60.000,00	37.787,35
0605	332A	62999	3.150,00		3.150,00				
0605	332A	215	500,00		500,00	500,00			
0605	332A	22000	3.400,00		3.400,00	3.400,00	3.351,80	3.351,80	3.351,80
0605	332A	22199	20.000,00		20.000,00	20.000,00	16.932,42	16.932,42	15.438,01
0605	332A	22706	42.000,00		42.000,00	35.023,68	35.023,68	35.023,68	35.023,68
0605	332A	219	5.000,00		5.000,00	5.000,00	2.661,15	2.661,15	2.661,15
0605	332A	22001	30.000,00		30.000,00	30.000,00	21.274,77	21.274,77	21.274,77
0605	332A	22606	25.000,00		25.000,00	25.866,00	25.866,00	25.866,00	15.318,00
0605	332A	22699	3.600,00		3.600,00	3.600,00	1.893,39	1.893,39	1.893,39
0605	332A	481	79.981,00	-1.000,00	78.981,00	60.463,10	60.463,10	60.463,10	60.463,10
0605	332B	63500	6.750,00		6.750,00	3.001,00	3.001,00	3.001,00	2.771,00
0605	332B	215	100,00		100,00	100,00			
0605	332B	219	1.000,00		1.000,00	1.000,00	182,31	182,31	182,31
0605	332B	22000	300,00		300,00	300,00	299,55	299,55	299,55
0605	332B	22001	7.000,00		7.000,00	7.000,00	4.920,10	4.920,10	4.920,10
0605	332B	22199	4.000,00		4.000,00	4.000,00	2.078,20	2.078,20	2.078,20
0605	332B	62901	3.000,00		3.000,00	3.900,00	3.900,00	3.900,00	3.000,00
0606	933F	62500	1.000,00		1.000,00				
0606	933F	63500	1.000,00		1.000,00	304,92	304,92	304,92	304,92
0606	933F	22699	1.000,00		1.000,00	1.000,00			
0606	933F	62999	1.000,00		1.000,00				
0606	933F	63999	1.000,00		1.000,00				
0606	933F	213	1.500,00	3.000,00	4.500,00	3.079,86	79,86	79,86	79,86
0606	933F	219	500,00	3.000,00	3.500,00	4.920,00	4.189,20	4.189,20	4.189,20
0606	933F	22000	400,00		400,00	400,00			
0606	933F	22103	60.000,00		60.000,00	61.918,00	26.642,46	26.642,46	26.642,46
0606	933F	22104	3.000,00		3.000,00	3.000,00	468,37	468,37	468,37
0606	933F	22105	80.000,00	-3.000,00	77.000,00	71.000,00	26.379,91	26.379,91	26.379,91
0606	933F	22110	6.000,00		6.000,00	12.000,00	4.755,16	4.755,16	4.755,16
0606	933F	22199	2.000,00		2.000,00	2.000,00	1.602,76	1.602,76	1.602,76

Org.	Pro.	Eco.	Créditos Iniciales	Modificaciones de Crédito	Créditos Totales consignados	Retenciones de Crédito	Gastos Autorizados	Disposiciones ó Compromisos	Obligaciones Reconocidas
0606	933F	22601	3.000,00		3.000,00	80,00			
0606	933F	22799	40.000,00		40.000,00	40.340,98	40.340,98	40.340,98	17.205,82
0607	334J	22699	55.000,00		55.000,00	31.959,84	31.959,84	31.959,84	20.059,84
0607	334J	46201	150.000,00		150.000,00	126.000,00	126.000,00	126.000,00	60.000,00
0607	334J	481		80.000,00	80.000,00	79.131,61	79.131,61	79.131,61	79.131,61
0701	230A	46201	3.000,00		3.000,00				
0701	230A	22699	20.000,00		20.000,00				
0701	231B	22799	16.643,65	-14.404,00	2.239,65				
0701	231D	781	50.000,00		50.000,00	50.000,00	50.000,00	49.990,10	2.962,50
0701	231D	481	50.000,00	23.055,02	73.055,02	58.497,57	58.497,57	45.969,13	
0701	231E	46201							
0701	231E	22699	371.548,00	-106.625,67	264.922,33	6.746,47	6.746,47	6.746,47	6.746,47
0701	231E	22799	500.000,00		500.000,00	787.929,92	787.929,92	787.929,92	644.566,66
0701	231E	481	1.000.000,00	302.879,70	1.302.879,70	1.270.236,39	1.258.876,39	1.217.798,58	211.503,83
0701	231E	781	250.000,00	730.247,39	980.247,39	959.510,13	800.058,93	800.043,79	135.865,24
0701	231F	45390							
0701	231F	22699	263.000,00	35.464,74	298.464,74	286.188,58	141.668,54	126.668,54	4.728,50
0701	231F	46201	800.000,00	11.091,28	811.091,28	813.524,28	813.524,28	813.524,04	356.460,66
0701	231F	481	100.000,00	8.593,62	108.593,62	108.593,62	108.593,62	102.554,12	5.573,79
0701	231G	481	230.000,00	100.644,01	330.644,01	329.871,89	329.871,89	303.174,19	113.935,87
0701	231G	781	75.000,00	302.962,46	377.962,46	377.962,46	75.000,00	74.947,72	
0701	232A	46201	5.857.065,83	268.217,06	6.125.282,89	6.071.093,13	6.057.873,82	6.009.678,93	2.995.845,10
0701	232A	46701	60.000,00	60.000,00	120.000,00	120.000,00	120.000,00	120.000,00	60.000,00
0701	232A	76201							
0701	232B	481		50.000,00	50.000,00	50.000,00			
0701	232D	76201		626,53	626,53	242,01	242,01	242,01	242,01
0701	232F	22699	7.238,21		7.238,21	7.238,21	4.537,06	4.537,06	4.537,06
0702	231B	62300	1.000,00		1.000,00				
0702	231B	63300	3.000,00		3.000,00				
0702	231B	63500	3.000,00		3.000,00	1.075,41	1.075,41	1.075,41	1.075,41
0702	231B	62500	1.000,00		1.000,00				
0702	231B	62902	500,00		500,00				
0702	231B	64100	500,00		500,00				
0702	231B	63301	300,00		300,00				
0702	231B	22103	500,00		500,00	500,00			
0702	231B	22104	14.000,00		14.000,00	14.000,00	1.115,97	1.115,97	1.115,97
0702	231B	22105	60.000,00		60.000,00	60.000,00	40.386,29	40.386,29	40.386,29
0702	231B	22106	3.000,00		3.000,00	3.000,00	1.303,63	1.303,63	1.303,63
0702	231B	22110	25.000,00		25.000,00	25.000,00	15.163,98	15.163,98	15.163,98

Org.	Pro.	Eco.	Créditos Iniciales	Modificaciones de Crédito	Créditos Totales consignados	Retenciones de Crédito	Gastos Autorizados	Disposiciones ó Compromisos	Obligaciones Reconocidas
0702	231B	22199	30.000,00		30.000,00	30.000,00	23.117,51	23.117,51	23.117,51
0702	231B	22201	100,00		100,00	100,00			
0702	231B	223	1.000,00		1.000,00	1.000,00	886,99	886,99	886,99
0702	231B	22699	9.000,00		9.000,00	9.000,00	5.721,60	5.721,60	5.721,60
0702	231B	22799	1.000,00		1.000,00				
0702	231B	62301	300,00		300,00				
0702	231B	22000	1.500,00		1.500,00	1.500,00	1.156,60	1.156,60	1.156,60
0702	231B	212	1.200,00		1.200,00	1.200,00	993,49	993,49	993,49
0702	231B	214	1.000,00		1.000,00	1.000,00	565,19	565,19	565,19
0702	231B	215	3.000,00		3.000,00	3.000,00	1.813,09	1.813,09	1.813,09
0702	231B	219	2.000,00		2.000,00	2.000,00	197,34	197,34	197,34
0703	231C	22110	6.000,00		6.000,00	6.000,00	5.934,60	5.934,60	5.934,60
0703	231C	22106	1.000,00		1.000,00	1.000,00	373,00	373,00	373,00
0703	231C	22104	7.000,00		7.000,00	7.000,00	2.688,16	2.688,16	2.688,16
0703	231C	212	2.000,00		2.000,00	1.000,00	224,94	224,94	224,94
0703	231C	214	1.000,00		1.000,00	1.000,00			
0703	231C	215	1.500,00		1.500,00	1.300,00			
0703	231C	219	900,00		900,00	2.100,00	1.934,99	1.934,99	1.934,99
0703	231C	22000	1.400,00		1.400,00	1.400,00	872,41	872,41	872,41
0703	231C	22001	1.000,00		1.000,00	1.000,00	592,49	592,49	592,49
0703	231C	22103	500,00		500,00	500,00			
0703	231C	22105	66.000,00		66.000,00	66.000,00	52.481,51	52.481,51	52.481,51
0703	231C	22199	8.000,00		8.000,00	8.000,00	7.178,66	7.178,66	7.178,66
0703	231C	223	5.000,00		5.000,00	5.000,00	3.140,50	3.140,50	3.140,50
0703	231C	22699	4.000,00		4.000,00	4.000,00	2.664,80	2.664,80	2.664,80
0703	231C	22201	200,00		200,00	200,00	12,22	12,22	12,22
0703	231C	22799	30.000,00	2.000,00	32.000,00	23.752,45	23.752,45	23.752,45	23.752,45
TOTALES			156.690.800,00	46.068.557,04	202.759.357,04	184.217.177,46	163.301.906,82	156.156.807,32	120.049.083,22