

RELACIÓN DE ACUERDOS APROBADOS POR LA DIPUTACIÓN PROVINCIAL DE A CORUÑA EN LA SESIÓN PLENARIA EXTRAORDINARIA DE 21 DE NOVIEMBRE DE 2018.

Comisión de Economía, Hacienda, Especial de Cuentas, Personal y Régimen Interior

[1.-Aprobación del presupuesto general para el ejercicio económico 2019 y bases de ejecución.](#)

[2.-Aprobación de la relación de puestos de trabajo, de la plantilla y del organigrama para 2019.](#)

[3.-Aprobación del Expediente de modificación de créditos número 7/2018.](#)

1.- APROBACIÓN DEL PRESUPUESTO GENERAL PARA EL EJERCICIO ECONÓMICO 2019 Y BASES DE EJECUCIÓN.

Examinado el expediente que contiene el Proyecto de PRESUPUESTO GENERAL DE LA DIPUTACIÓN PROVINCIAL para el ejercicio económico de 2019, que presenta el Sr. Presidente, y toda vez que en su formación se dio cumplimiento a las disposiciones contenidas en el art. 112 de la Ley 7/85 del 2 de abril, Reguladora de las Bases del Régimen Local, art. 18 del R.D. 500/90 del 20 de abril y art. 168 del Real Decreto Legislativo 2/2004, del 5 de marzo, por el que se aprueba el texto refundido de la Ley Reguladora de las Haciendas Locales, procede:

1º.- Aprobar el PRESUPUESTO GENERAL para el ejercicio 2019 por importe de 183.609.300,00 euros y cuyo detalle es el siguiente:

CLASIFICACIÓN ECONÓMICA:

A) INGRESOS. RESUMEN POR CAPÍTULO:

1. OPERACIONES CORRIENTES:

CAPÍTULO I	Impuestos directos	16.919.452,26
CAPÍTULO II	Impuestos indirectos	15.250.362,65
CAPÍTULO III	Tasas, precios públicos y otros ingresos	12.203.931,95
CAPÍTULO IV	Transferencias corrientes	138.651.953,14
CAPÍTULO V	Ingresos patrimoniales	83.600,00

TOTAL OPERACIONES CORRIENTES 183.109.300,00

2. OPERACIONES DE CAPITAL:

CAPÍTULO VI	Enajenación de inversiones reales	0,00
CAPÍTULO VII	Transferencias de capital	0,00

TOTAL OPERACIONES DE CAPITAL 0,00

3. OPERACIONES FINANCIERAS:

CAPÍTULO VIII	Activos financieros	500.000,00
CAPÍTULO IX	Pasivos financieros	0,00

TOTAL OPERACIONES FINANCIERAS 500.000,00

TOTAL DE PRESUPUESTO GENERAL 183.609.300,00

B) GASTOS. RESUMEN POR CAPÍTULO:

1. OPERACIONES CORRIENTES:

CAPÍTULO I	Gastos de personal	44.095.986,62
CAPÍTULO II	Gastos corrientes en bienes y servicios	26.509.538,11
CAPÍTULO III	Gastos financieros	66.000,00
CAPÍTULO IV	Transferencias corrientes	60.292.992,62
CAPÍTULO V	Fondo de contingencia y otros imprevistos	3.672.200,00

TOTAL OPERACIONES CORRIENTES 134.636.717,35

2. OPERACIONES DE CAPITAL:

CAPÍTULO VI	Inversiones reales	18.767.391,00
CAPÍTULO VII	Transferencias de capital	11.424.420,65

TOTAL OPERACIONES DE CAPITAL 30.191.811,65

3. OPERACIONES FINANCIERAS:

CAPÍTULO VIII	Activos financieros	18.780.771,00
CAPÍTULO IX	Pasivos financieros	0,00

TOTAL OPERACIONES FINANCIERAS 18.780.771,00

TOTAL DE PRESUPUESTO GENERAL 183.609.300,00

CLASIFICACIÓN FUNCIONAL:

ÁREA DE GASTO	DENOMINACIÓN	PRESUPUESTO
1	Servicios públicos básicos	2.190.665,00
2	Actuaciones protección y promoción social	37.224.802,89
3	Producción bienes públicos carácter preferente	26.482.903,20
4	Actuaciones de carácter económico	57.736.320,08
9	Actuaciones de carácter general	59.974.608,83
0	Deuda pública	0,00
TOTAL PRESUPUESTO GENERAL		183.609.300,00

2º.- Aprobar igualmente las Bases de ejecución para su desarrollo.

3º.- Incorporar al expediente presupuestario el presupuesto inicialmente formado por el Consorcio Provincial para el ejercicio 2019, para dar cumplimiento a lo establecido en el artículo 122.4 de la Ley 40/2015, del 1 de octubre, de Régimen Jurídico del Sector Público, que presenta el siguiente resumen por capítulo:

CLASIFICACIÓN ECONÓMICA:

A) INGRESOS. RESUMEN POR CAPÍTULOS:

1. OPERACIONES CORRIENTES:

CAPÍTULO I	Impuestos directos	0,00
CAPÍTULO II	Impuestos indirectos	0,00
CAPÍTULO III	Tasas y otros ingresos	2.474.815,53
CAPÍTULO IV	Transferencias corrientes	7.100.594,42

CAPÍTULO V	Ingresos patrimoniales	0,00
TOTAL OPERACIONES CORRIENTES		9.575.409,95
2. OPERACIONES DE CAPITAL:		
CAPÍTULO VI	Enajenación de inversiones reales	0,00
CAPÍTULO VII	Transferencias de capital	0,00
TOTAL OPERACIONES DE CAPITAL		0,00
3. OPERACIONES FINANCIERAS:		
CAPÍTULO VIII	Activos financieros	0,00
CAPÍTULO IX	Pasivos financieros	0,00
TOTAL OPERACIONES FINANCIERAS		0,00
<u>TOTAL DE PRESUPUESTO GENERAL</u>		<u>9.575.409,95 €</u>

B) GASTOS. RESUMEN POR CAPÍTULOS:

1. OPERACIONES CORRIENTES:		
CAPÍTULO I	Gastos de personal	286.324,83
CAPÍTULO II	Gastos corrientes en bienes y serv.	8.450.037,74
CAPÍTULO III	Gastos financieros	1.000,00
CAPÍTULO IV	Transferencias corrientes	510.995,10
CAPÍTULO V	Fondo de contingencia y otros i.	0,00
TOTAL OPERACIONES CORRIENTES		9.248.357,67
2. OPERACIONES DE CAPITAL:		
CAPÍTULO VI	Inversiones reales	327.052,28
CAPÍTULO VII	Transferencias de capital	0,00
TOTAL OPERACIONES DE CAPITAL		327.052,28
3. OPERACIONES FINANCIERAS:		
CAPÍTULO VIII	Activos financieros	0,00
CAPÍTULO IX	Pasivos financieros	0,00
TOTAL OPERACIONES FINANCIERAS		0,00
<u>TOTAL DE PRESUPUESTO GENERAL</u>		<u>9.575.409,95 €</u>

CLASIFICACIÓN FUNCIONAL:

ÁREA DE GASTO	DENOMINACIÓN	PRESUPUESTO
1	Servicios públicos básicos	9.104.772,53
2	Actuaciones protección y promoción social	0,00

3	Producción bienes públicos carácter preferente	0,00
4	Actuaciones de carácter económico	0,00
9	Actuaciones de carácter general	470.637,42
0	Deuda pública	0,00

TOTAL PRESUPUESTO GENERAL

9.575.409,95 €

4º.- Aprobar el estado de consolidación del presupuesto provincial y del presupuesto del Consorcio Provincial Contra incendios y Salvamento de A Coruña para el ejercicio 2019.

INGRESOS		GASTOS	
CAPÍTULOS	IMPORTE	CAPÍTULOS	IMPORTE
I.- IMPUESTOS DIRECTOS	16.919.452,26	I.- GASTOS DE PERSONAL	44.382.311,45
II.- IMPUESTOS INDIRECTOS	15.250.362,65	II.- GASTOS CORRIENTES EN BIENES Y SERV.	34.959.575,85
III.- TASAS, PRECIOS P. Y OTROS INGRESOS	14.678.747,48	III.- GASTOS FINANCIEROS	67.000,00
IV.- TRANSFERENCIAS CORRIENTES	145.752.547,56	IV.- TRANSFERENCIAS CORRIENTES	60.803.987,72
V.- INGRESOS PATRIMONIALES	83.600,00	V.- FONDO DE CONTINGENCIA	3.672.200,00
TOTAL OPERACIONES CORRIENTES	192.684.709,95	TOTAL OPERACIONES CORRIENTES	143.885.075,02
VI.- ENAJENACIÓN DE INVERS. REALES	0,00	VI.- INVERSIONES REALES	19.094.443,28
VII.- TRANSFERENCIAS DE CAPITAL	0,00	VII.- TRANSFERENCIAS DE CAPITAL	11.424.420,65
VIII.- ACTIVOS FINANCIEROS	500.000,00	VIII.- ACTIVOS FINANCIEROS	18.780.771,00
IX.- PASIVOS FINANCIEROS	0,00	IX.- PASIVOS FINANCIEROS	0,00
TOTAL OPERACIONES DE CAPITAL	500.000,00	TOTAL OPERACIONES DE CAPITAL	49.299.634,93
TOTAL PRESUPUESTO	193.184.709,95	TOTAL PRESUPUESTO	193.184.709,95

5º.- Disponer la exposición al público por el plazo de quince (15) días hábiles, mediante la publicación del oportuno anuncio en el Boletín Oficial de la Provincia a los efectos de reclamaciones, conforme a lo dispuesto en el art. 169.1 del Real Decreto Legislativo 2/2004 del 5 de marzo por lo que se aprueba el texto refundido de la Ley Reguladora de las Haciendas Locales, y art. 20.1 del R.D. 500/1990 del 20 de abril, y si, al final del período de exposición no se hubieran presentado reclamaciones, se considerará definitivamente aprobado, publicándose, resumido por capítulos en el Boletín Oficial de la Provincia, según establece el art. 169.3 del citado Texto Refundido, conforme con el art. 20.3 del R.D. 500/1990 del 20 de abril.

6º.- Una vez aprobado el presupuesto se remitirán copias del expediente a la Administración General del Estado y de la Comunidad Autónoma, de acuerdo con lo dispuesto en la normativa vigente.

2.-APROBACIÓN DE LA RELACIÓN DE PUESTOS DE TRABAJO, DE LA PLANTILLA Y DEL ORGANIGRAMA PARA 2019.

1º Aprobar las modificaciones en la relación de puestos de trabajo, plantilla y organigrama que se exponen a continuación:

La Asesoría jurídica amplió significativamente los servicios que se prestan a los Ayuntamientos no solo de modo cuantitativo tanto en el ámbito del asesoramiento jurídico y asistencia procesal sino también cualitativo, al ampliar la asistencia a órdenes jurisdiccionales no previstos inicialmente en el Reglamento de prestación del servicio de asistencia a los entes locales. Además, la implantación obligatoria de una nueva forma de comunicarse con los órganos jurisdiccionales a través del sistema LexNET, como plataforma de intercambio seguro de información por internet entre los órganos judiciales y los operadores jurídicos, supuso un incremento de la carga de trabajo tanto para los letrados como para el personal administrativo. Se propone la transformación de un puesto de administrativo en otro de jefatura de negociado, así como la creación de un puesto de letrado-adjunto y otro de auxiliar administrativo:

PUESTO AMORTIZADO			
UNIDAD	DESCRIPCION	CÓDIGO	COSTE
ASESORIA JURIDICA	ADMINISTRATIVO	1.15.38	28661,82

Los puestos de nueva creación tienen el siguiente coste:

PUESTOS DE NUEVA CREACIÓN		
DENOMINACIÓN	COSTE	PLAZA ASOCIADA
LETRADO ADJUNTO	58548,4	LETRADO ADJUNTO
JEFATURA DE NEGOCIADO	35399,53	ADMINISTRATIVO
AUXILIAR ADMINISTRATIVO	24851,18	AUXILIAR ADMINISTRATIVO
	118799,1	

Lo que supone un incremento de 90137,29€.

Los cambios suponen la creación en personal de una plaza de letrado y otra de auxiliar administrativo. Se modifica la forma de provisión del puesto de asesor jurídico (1.36.1) que pasa a ser concurso específico.

Por su parte la Secretaría General, debido a la entrada en vigor del Reglamento Europeo 2016/679 de Protección de Datos Personales, y a las funciones de coordinación de las obligaciones de publicidad e información que se establecen en la Ley 19/2013, del 9 de diciembre, de Transparencia, Acceso a la Información Pública y Buen Gobierno, se encuentra ante la necesidad de personal técnico superior para el desarrollo de estas tareas, con conocimiento especializado en Derecho. Las actuales circunstancias de la comunicación e información permiten suponer que la actividad desarrollada en la Sección de Información y Actas relativa a la información digital irá en aumento, resultando imprescindible estar preparado y adelantarse a los cambios con personal especializado para la gestión de las funciones correspondientes a esta actividad de información digital. También en este ámbito organizativo inciden las novedades que en lo que afecta a las oficinas de asistencia e información al público supone la Ley 39/2015, del 1 de octubre, y en lo que respecta a la contratación pública la Ley 9/2017, del 8 de noviembre, de Contratos del Sector Público, que supone el impulso definitivo para la contratación electrónica y que comporta el uso para los expedientes de contratación de la Plataforma de Contratación del Sector Público. El carácter de unidad especializada que puede predicarse del Archivo hace recomendable que los puestos de carácter técnico del mismo se adscriban a funcionarios de la escala de administración especial. Respecto de la imprenta provincial se pretende la transformación del puesto vacante de oficial responsable de edición y diseño gráfico por la de oficial de imprenta-diseñador gráfico que se ajusta mejor a las actuales necesidades de la imprenta. También se pretende una redistribución de las funciones de los puestos de encargado de imprenta y de los responsables de preimpresión e impresión, con un enfoque más administrativo en el primero dejando la responsabilidad de la parte más especializada del trabajo en los otros, que se transformarían por esa razón en puestos de jefatura de negociado. Se propone la conversión del puesto de administrativo en jefatura de negociado, ya que el ocupante del mismo se ocupa del control administrativo de los trabajos que se realizan en la imprenta, del control del material y del almacén, así como la distribución de libros y el anticipo de caja fija. En los servicios internos, y con la finalidad de facilitar el acceso al puesto de subjefe de servicios internos de los funcionarios del de las AP se modifica el nivel de complemento de destino del puesto que pasa a 14, con una economía de 466,48€. Todo eso supone los siguientes cambios en lo que se refiere a los puestos y plazas adscritos a la Secretaría:

PUESTOS AMORTIZADOS			
UNIDAD	DENOMINACIÓN	COSTE	PUESTO
ARCHIVO	TÉCNICO DE ARCHIVO Y BIBLIOTECA A1	38055,97	1.1.69.1
IMPRESA	RESPONSABLE DE EDICIÓN Y DISEÑO GRAFICO	35213,83	1.381.1

IMPRESA	ADMINISTRATIVO	30329,32	1.15.24
IMPRESA	OFICIAL RESPONSABLE IMPRESIÓN Y POSTIMPRESIÓN	33528,93	1.379.1
IMPRESA	OFICIAL RESPONSABLE FOTOCOMPOSICIÓN	33528,93	1.380.1
OFICIALIA MAYOR	ADMINISTRATIVO	28661,82	1.15.199
PATRIMONIO Y CONTRATACIÓN	TECNICO DE ORGANIZACIÓN	39885,92	1.42.7
REGISTRO, INFOR. Y ACTAS	ADMINISTRATIVO	30109,72	1.15.196
REGISTRO, INFOR. Y ACTAS	ADMINISTRATIVO	30109,72	1.15.174
SERVICIOS INTERNOS	SUBALTERNO	22699,71	1.11.22
		322123,87	

Los puestos de nueva creación tienen el siguiente coste:

PUESTOS DE NUEVA CREACIÓN			
UNIDAD	DENOMINACIÓN	COSTE	PLAZA ASOCIADA
IMPRESA	OFICIAL DISEÑO GRÁFICO	32917,78	OFICIAL DISEÑO GRÁFICO
IMPRESA	JEFATURA DE NEGOCIADO	35399,53	ADMINISTRATIVO
IMPRESA	JEFATURA DE NEGOCIADO	35399,53	OFICIAL DE IMPRESA
IMPRESA	JEFATURA DE NEGOCIADO	35399,53	OFICIAL DE IMPRESA
OFICIALIA MAYOR	TÉCNICO DE ADMÓN. GENERAL	38543,92	TÉCNICO DE ADMINISTRACIÓN GENERAL
PATRIMONIO Y CONTRATACIÓN	JEFATURA DE NEGOCIADO	40373,97	TÉCNICO DE ORGANIZACIÓN

REGISTRO, INFORMACIÓN Y ACTAS	TÉCNICO/A MEDIO EN REDES SOCIALES A2	35028,9	TÉCNICO/A MEDIO EN REDES SOCIALES
REGISTRO, INFORMACIÓN Y ACTAS	TÉCNICO/A ESPECIALISTA EN REDES SOCIALES (B)	31941,84	TÉCNICO/A ESPECIALISTA EN REDES SOCIALES
OFICIALIA MAYOR	JEFATURA DE NEGOCIADO	35399,53	ADMINISTRATIVO
ARCHIVO	AYUDANTE DE ARCHIVO A2	34540,95	AYUDANTE DE ARCHIVO A2
		354945,48	

Lo que supone (habida cuenta la economía del puesto de jefe de los servicios internos) un incremento de 32355,13 €.

En lo que se refiere a las plazas, supone la amortización de una plaza de subalterno (1.5.6), otra de oficial responsable edición y diseño gráfico (1.122.1), dos de administrativo de administración general (1.3.156 y 1.3.129) y una de técnico de biblioteca y archivo (1.34.3) y la creación de las siguientes:

- oficial de imprenta-diseñador gráfico (B)
- técnico de administración general (A1)
- técnico medio en redes sociales (A2)
- técnico especialista en redes sociales (B)
- ayudante de archivo y biblioteca (A2).

Igualmente se proponen adscribir los puestos de jefatura de sección y de negociado de archivo a la escala de administración especial. Respecto al puesto de encargado de imprenta se modifican los grupos/subgrupos de origen de la plaza, configurándose como A2/B.

En la Intervención provincial nos encontramos con que la entrada en vigor del Real Decreto 424/2017, del 28 de abril, por el que se regula el régimen jurídico del control interno de las entidades del Sector Público Local, impone la realización de un Plan Anual de Control Financiero y auditoría pública, así como actuaciones de control permanente, lo que lleva consigo un incremento sustancial del trabajo, al que se añade la prestación de servicios de control financiero a los Ayuntamientos de menos de 5000 habitantes por delegación de los mismos. Por lo que respecta al plan de soporte contable que la Diputación proporciona a los municipios de la provincia, la solicitud de inclusión en el mismo de nuevas entidades (de gran envergadura algunas de ellas), así como la pretensión de poner nuevas funcionalidades y actuaciones a disposición de los entes locales (demandadas por los responsables municipales) obligan a afrontar una nueva reorganización del correspondiente Servicio. Y por lo que se refiere a la asistencia a municipios en la gestión de personal, nóminas y seguridad social, la especificidad de estas funciones de asistencia, a lo que se añade la pretensión de los Ayuntamientos de Ferrol y Carballo de incorporarse al proyecto así como la previsión de implementar la utilidad del cálculo del presupuesto con el consecuente soporte posterior justifican la creación, dentro del Servicio de

Presupuestos y Asistencia Económica a Ayuntamientos, de una unidad con nivel de Jefatura de Sección, resultado, como en el caso del Servicio de Contabilidad, de la transformación de sendos puestos de técnicos de organización. Consecuentemente con todo eso las modificaciones en la estructura de puestos y plazas es la siguiente:

PUESTOS AMORTIZADOS			
UNIDAD	DESCRIPCION	CÓDIGO	COSTE
CONTABILIDAD	TECNICO DE ORGANIZACIÓN	1.42.5	39885,92
INTERVENCIÓN	SECRETARIA	1.21.1	37388,9
PRESUPUESTOS Y ESTUDIOS ECONOMICOS	TECNICO DE ORGANIZACIÓN	1.42.6	39885,92
TOTAL			117160,74

PUESTOS DE NUEVA CREACIÓN			
UNIDAD	DENOMINACIÓN	COSTE	PLAZA ASOCIADA
CONTABILIDAD	JEFATURA DE SECCIÓN	47641,91	TÉCNICO DE ORGANIZACIÓN
FISCALIZACIÓN	JEFATURA DE SECCIÓN	47641,91	TÉCNICO FINANCIERO-TRIBUTARIO
PRESUPUESTOS Y ESTUDIOS ECONÓMICOS	JEFATURA DE SECCIÓN	47641,91	TÉCNICO DE ORGANIZACIÓN
		142925,73	

Lo que supone un incremento de 25764,99€.

La incidencia en la plantilla se reduce a la amortización de una plaza de administrativo de administración general (1.3.5) y la creación de una plaza de técnico financiero-tributario.

El Servicio de Arquitectura y Mantenimiento necesita reforzar las funciones relacionadas con la elaboración, valoración, supervisión y seguimiento de proyectos especialmente complejos en materia de nuevas construcciones en obra civil, así como la rehabilitación y restauración de los edificios y centros dependientes de la Diputación de A Coruña, para lo cual propone la creación de un puesto de arquitecto. No existe en la actualidad ningún puesto de arquitecto en este Servicio, y la propuesta

supone incluso un ahorro presupuestario ya que incluye la amortización del puesto de Jefatura de Sección.

PUESTOS AMORTIZADOS			
UNIDAD	DESCRIPCION	CÓDIGO	COSTE
ARQUITECTURA Y MANTENIMIENTO	JEFATURA DE SECCIÓN	1.340.1	48455,4

PUESTOS DE NUEVA CREACIÓN			
UNIDAD	DENOMINACIÓN	COSTE	PLAZA ASOCIADA
ARQUITECTURA	ARQUITECTO	43347,41	ARQUITECTO
		43347,41	

Lo que supone un ahorro de 5107,99€.

La propuesta lleva de por sí la amortización de una plaza de arquitecto técnico (1.40.2) y la creación de otra de arquitecto.

La propuesta de transformación del puesto de técnico de gestión de administración general del Centro Calvo Sotelo en una jefatura de negociado encuentra su justificación en las tareas que venían siendo atendidas por la comunidad salesiana. Y la transformación del puesto vacante por jubilación de telefonista en otro de analista-programador (con dependencia orgánica del Servicio de Sistemas y Soporte) obedece a las cambiantes necesidades del servicio, que variaron con respecto a las que contemplaron la existencia de un puesto de telefonista.

PUESTOS AMORTIZADOS			
UNIDAD	DESCRIPCION	CÓDIGO	COSTE
IES CALVO SOTELO	TÉCNICO DE GESTIÓN DE ADMÓN GENERAL	1.178.12	35028,90
IES CALVO SOTELO	TELEFONISTA	1.118.6	25644,06
		TOTAL	60672,96

PUESTOS DE NUEVA CREACIÓN			
UNIDAD	DENOMINACIÓN	COSTE	PLAZA ASOCIADA
CALVO SOTELO	JEFATURA DE NEGOCIADO	38535,79	TÉCNICO DE GESTIÓN DE ADMÓN. GENERAL
SISTEMAS Y SOPORTE	ANALISTA-PROGRAMADOR	32917,72	ANALISTA-PROGRAMADOR
		71453,51	

Lo que supone un incremento de 10780,55€.

Se amortiza una plaza de subalterno (1.5.25 que se hallaba vinculada al puesto de telefonista) y se crea una de analista-programador.

El incremento tanto de la carga de trabajo como de la dificultad técnica en la Sección de Formación llevan al Servicio de Organización a instar la transformación de un puesto de técnico de gestión de administración general en una jefatura de negociado:

PUESTOS AMORTIZADOS			
UNIDAD	DESCRIPCION	CÓDIGO	COSTE
ORGANIZACIÓN	TÉCNICO DE GESTIÓN DE ADMÓN GENERAL	1.178.33	35028,90

PUESTOS DE NUEVA CREACIÓN			
UNIDAD	DENOMINACIÓN	COSTE	PLAZA ASOCIADA
FORMACIÓN	JEFATURA DE NEGOCIADO	38535,79	TÉCNICO DE GESTIÓN DE ADMÓN. GENERAL
		38535,79	

Lo que supone un incremento de 3506,89€.

No supone cambio en la plantilla.

Las nuevas funciones que abordan las bibliotecas, la incorporación de la administración electrónica a ese ámbito y la consideración de que el puesto cuya transformación se propone tenga encomendadas las funciones y responsabilidades aparejadas a la llevanza del anticipo de caja fija justifica la transformación que se propone:

PUESTOS AMORTIZADOS			
UNIDAD	DESCRIPCION	CÓDIGO	COSTE
BIBLIOTECA	TÉCNICO DE GESTIÓN DE ADMÓN GENERAL	1.178.37	36200,10

PUESTOS DE NUEVA CREACIÓN			
UNIDAD	DENOMINACIÓN	COSTE	PLAZA ASOCIADA
BIBLIOTECA	JEFATURA DE NEGOCIADO	38535,79	TÉCNICO DE GESTIÓN DE ADMÓN. GENERAL
		38535,79	

Se reconoce en el puesto de técnico de gestión de administración general de la Biblioteca con código 1.178.20 la atención continua al público, lo que supone un complemento específico de 16836€. Todo eso supone un incremento de 3149,19€. No supone cambio en la plantilla.

En el ámbito de la Tesorería la entrada en vigor de las leyes 39 y 40/2015 establece un escenario en el que la tramitación electrónica pasa a estar presente en la gestión interna de los expedientes administrativos y en las relaciones con la ciudadanía. Para la asistencia tanto electrónica como presencial al contribuyente, dirección y coordinación del correo electrónico, adaptación e implementación de todas las novedades relacionadas con la administración electrónica, control, análisis y seguimiento de las incidencias relacionados con la Oficina Virtual Tributaria y la implementación de los procedimientos relacionados con la digitalización y registro de la documentación se propone la siguiente transformación:

PUESTO AMORTIZADO			
UNIDAD	DESCRIPCION	CÓDIGO	COSTE
UCAC	TÉCNICO FINANCIERO TRIBUTARIO	1.367.13	40170,92

PUESTO DE NUEVA CREACIÓN			
UNIDAD	DENOMINACIÓN	COSTE	PLAZA ASOCIADA

UCAC	TÉCNICO GESTION TRIBUTARIA	36655,90	TÉCNICO GESTION TRIBUTARIA
		36655,90	

El proyecto de modernización del tratamiento de tasas y precios públicos municipales lleva consigo la implantación de una aplicación para los municipios y aunque el soporte y apoyo en su explotación estaría externalizada se precisa la creación de un puesto de técnico de gestión tributaria que desarrolle una función de coordinación y control de las prestaciones que realizaría la empresa adjudicataria a los municipios de la provincia, con dependencia de la Jefatura de Servicio de Recaudación:

PUESTO DE NUEVA CREACIÓN			
UNIDAD	DENOMINACIÓN	COSTE	PLAZA ASOCIADA
SERVICIO DE RECAUDACIÓN	TECNICO DE GESTIÓN TRIBUTARIA	35028,9	TÉCNICO DE GESTIÓN TRIBUTARIA
		35028,9	

Lo que supone un incremento de 31513,88€.

Estos cambios en el ámbito de la Tesorería suponen la amortización de una plaza de técnico financiero-tributario y la creación de dos plazas de técnico de gestión tributaria.

Por su parte el Conservatorio profesional de danza propone la transformación del puesto de operario auxiliar de servicios en otro de subalterno, por ajustarse más a las necesidades del servicio. Dicha propuesta no supone incremento del gasto:

PUESTO AMORTIZADO			
UNIDAD	DESCRIPCION	CÓDIGO	COSTE
CONSERVATORIO	OPERARIO AUXILIAR DE SERVICIOS	1.400.1	24851,18

PUESTO DE NUEVA CREACIÓN			
UNIDAD	DENOMINACIÓN	COSTE	PLAZA ASOCIADA

CONSERVATORIO DE DANZA	SUBALTERNO	22699,71	SUBALTERNO
		22699,71	

Lo que supone un ahorro de 2151,47€.

El puesto tenía asociada una plaza de auxiliar de administración general (1.4.152) que se amortiza, creándose otra de subalterno.

La gestión diaria del FIER puso de manifiesto la necesidad de contar con personal con un perfil caracterizado por sus habilidades organizativas, capacidad para desarrollar estrategias en la administración y gestión de recursos humanos, capacidad para la gestión administrativa y económica del centro así como el manejo de recursos para la planificación y diseño de objetivos y la coordinación, por lo que se propone la creación del puesto de administrador. Las funciones y responsabilidades del mismo se detallan en la propuesta que realiza la dirección del centro y que consta en el expediente. Se transforman dos puestos de auxiliar educador, uno en educador infantil del grupo B y otro en celador para ajustarlo a la plaza del ocupante. Los cambios en el centro son los siguientes:

PUESTOS AMORTIZADOS			
UNIDAD	DESCRIPCION	CÓDIGO	COSTE
FIER	AUXILIAR EDUCADOR	1.173.53	28446,23
FIER	AUXILIAR EDUCADOR	1.173.16	28446,23
		TOTAL	56892,46

PUESTOS DE NUEVA CREACIÓN		
DENOMINACIÓN	COSTE	PLAZA ASOCIADA
ADMINISTRADOR	41642,77	ADMINISTRADOR HOGAR INFANTIL
EDUCADOR INFANTIL B	35536,77	EDUCADOR INFANTIL B
CELADOR	27253,29	CELADOR (ya existente)
	104432,83	

Lo que supone un incremento de 47540,37€.

Se amortiza una plaza de auxiliar educador (1.111.26) creándose una plaza de educador infantil B y otra de administrador de Hogar infantil. Por otra parte, las tareas relativas al anticipo de caja fija venían realizándose habitualmente por el personal administrativo del Hogar, y dada su naturaleza eminentemente burocrática parece más adecuado seguir encomendando dichas tareas al puesto de trabajo de administrativo.

La Ley de Bases de régimen local establece que una de las tareas esenciales de las Diputaciones Provinciales es la elaboración de los Planes Provinciales de cooperación a las obras y servicios de competencia municipal, destinados a la financiación de inversiones en los ayuntamientos y garantizar la asistencia y la cooperación de las diputaciones con los ayuntamientos, especialmente con los de menor capacidad económica y de gestión.

Fueron muchos los cambios y mejoras que progresivamente se fueron introduciendo en los Planes Provinciales gestionados por esta Diputación, pero en esta línea de evolución ascendente destacan los cambios introducidos en el año 2010, para introducir la posibilidad de financiación de gastos corrientes, y sobre todo en el año 2017, con el novedoso y ambicioso Plan Único de Ayuntamientos.

Precisamente este Plan Único de Ayuntamientos constituye en sí mismo uno de los “objetivos estratégicos” de esta Diputación. Por una parte unifica los distintos Planes Provinciales y especiales que tradicionalmente elaboraba la Diputación, y por otra parte, integra en su financiación las aportaciones que la Diputación destinaba a 11 líneas de subvenciones de concurrencia competitiva, que de esta manera adquieren además objetividad, racionalidad, agilidad y transparencia.

El nuevo Plan también contempla otro de los “objetivos estratégicos” de esta Diputación, como es el de promover en los ayuntamientos de la provincia el saneamiento de su situación financiera, impulsando la reducción de su endeudamiento con entidades financieras y con sus proveedores, lo que repercute muy positivamente en el tejido empresarial.

Se trata de un plan muy complejo, cuya gestión requiere de un riguroso control y seguimiento, dado que tiene un elevado presupuesto, múltiples objetivos, distintos tipos de aportaciones, varios regímenes de justificación, y que incluye inversiones financieramente sostenibles que deben controlarse singularmente. Esta complejidad se incrementa por su carácter dinámico destinado a absorber las mayores aportaciones de la Diputación a lo largo del año, y que permite la reinversión de los remanentes que se puedan generar por bajas de licitación o anulación de proyectos.

Actualmente, el Servicio de Gestión de Planes de la Diputación Provincial de A Coruña, es la unidad administrativa responsable de la gestión de los planes provinciales, y, en síntesis, sus complejas tareas consisten en la redacción de las Bases reguladoras del Plan, en el asesoramiento continuo y multidisciplinar a los ayuntamientos, en la revisión de la documentación presentada por éstos, en la elaboración del Plan que va a ser aprobado por el Pleno de la corporación, en la revisión de la documentación de adjudicación de las inversiones y demás posibles objetos del Plan, en la tramitación de los pagos de la aportación provincial a los ayuntamientos y en resolver cuantas incidencias técnicas, jurídicas, económicas e informáticas puedan surgir durante su tramitación.

Para la consecución de estos objetivos estratégicos de la Diputación, que representa aproximadamente la mitad del presupuesto provincial, el Servicio de Gestión de Planes realiza muchas más tareas de las previstas en la legislación de régimen local y de las que serían exigibles y son muy superiores a las realizadas por los mismos servicios de otras diputaciones, por su contenido y amplitud, de forma que esta Diputación es un referente para el resto de las diputaciones que en muchas ocasiones, siguen la pauta de este Servicio.

Todas estas nuevas funciones, que implican un incremento cuantitativo y cualitativo de tareas, fueron asumidas por el Servicio de Gestión de Planes con el mismo personal, sin que estén actualmente reconocidas ni valoradas en la relación de puestos de trabajo, a diferencia de lo que aconteció en otros servicios de esta Diputación que a través de los planes de empleo o modificación de las Relaciones de puestos de trabajo de los últimos años tuvieron reformas y reestructuraciones para reconocer nuevas situación de su personal.

A consecuencia de esta nueva situación, todo el personal del Servicio está realizando un trabajo complejo cuya dificultad técnica exige una formación continua para poder orientar a los ayuntamientos y realizar un seguimiento pormenorizado de los expedientes. Por otra parte, es preciso una labor de coordinación y unificación de criterios entre todo el personal con la finalidad de dar respuesta a las nuevas situaciones que surgen diariamente, especialmente en la relación con los ayuntamientos.

En conclusión, el Servicio de Gestión de Planes está asumiendo desde hace más de un año nuevas y mayores funciones, después del nuevo enfoque dado a los Planes de cooperación con los ayuntamientos, respondiendo a los objetivos estratégicos de la Diputación, y asumiendo la gestión de una mayor parte del presupuesto de la Diputación que antes gestionaban otros Servicios.

Todo esto, justifica la propuesta de transformación de dos puestos de trabajo base de administrativo en dos puestos de Jefatura de Negociado en el Servicio de Gestión de Planes.

PUESTO AMORTIZADOS			
UNIDAD	DESCRIPCION	CÓDIGO	COSTE
SERVICIO DE GESTIÓN DE PLANES	ADMINISTRATIVO	1.15.14	28661,82
SERVICIO DE GESTIÓN DE PLANES	ADMINISTRATIVO	1.15.76	28661,82
TOTAL			57323,64

PUESTOS DE NUEVA CREACIÓN		
DENOMINACIÓN	COSTE	PLAZA ASOCIADA
JEFATURA DE NEGOCIADO	35399,53	ADMINISTRATIVO

JEFATURA DE NEGOCIADO	35399,53	ADMINISTRATIVO
	70799,06	

Lo que supone un incremento de 13475,42 €.

No afecta a la plantilla.

El plan de ordenación de recursos humanos 2017-2019 contempla, entre otras medidas de desarrollo, la realización de procesos de promoción interna, procesos en los que se incluye la plaza de técnico de infraestructuras (subgrupo de titulación A2). Por tal motivo se propone la transformación de un puesto de auxiliar técnico de vías y obras en otro de técnico de infraestructuras:

PUESTO AMORTIZADO			
UNIDAD	DESCRIPCION	CÓDIGO	COSTE
SERVICIO DE VIAS Y OBRAS	AUXILIAR TÉCNICO	1..314.10	37088,07

PUESTO DE NUEVA CREACIÓN		
DENOMINACIÓN	COSTE	PLAZA ASOCIADA
TÉCNICO DE INFRAESTRUCTURAS	41698,35	TÉCNICO DE INFRAESTRUCTURAS
	41698,35	

Lo que supone un incremento de 4610,28€.

Se amortiza una plaza de auxiliar técnico de vías y obras (1.105.11) y se crea una plaza de técnico de infraestructuras. Se modifica la definición del puesto de jefe de servicio de vías y obras, en el sentido de que puedan acceder al mismo funcionarios de otras administraciones.

En el Centro de día de menores de Ferrol se transforma un puesto de celador vacante por otro de educador (A2) con jornada a turnos, por adecuarse más las necesidades del servicio:

PUESTO AMORTIZADO			
UNIDAD	DESCRIPCION	CÓDIGO	COSTE
CDM FERROL	CELADOR	1.120.53	25667,29

PUESTO DE NUEVA CREACIÓN		
DENOMINACIÓN	COSTE	PLAZA ASOCIADA
EDUCADOR A2 TURNOS	37851,45	EDUCADOR A2
	37851,45	

Con un incremento de 12184,16€. Por otra parte, las tareas relativas al anticipo de caja fija venían realizándose habitualmente por el personal administrativo del Hogar, y dada su naturaleza eminentemente burocrática parece más adecuado seguir encomendando dichas tareas al puesto de trabajo de administrativo. Se amortiza una plaza de celador (1.80.39) y se crea otra de educador A2.

A propuesta de la Jefatura de Sección de Protocolo se transforma un puesto de administrativo de Administración General en otro de Jefatura de Negociado en el Pazo de Mariñán en los siguientes términos:

PUESTO AMORTIZADO			
UNIDAD	DESCRIPCION	CÓDIGO	COSTE
RELACIONES PÚBLICAS	ADMINISTRATIVO	1.15.94	29515,82

PUESTO DE NUEVA CREACIÓN		
DENOMINACIÓN	COSTE	PLAZA ASOCIADA
JEFATURA DE NEGOCIADO	35399,53	ADMINISTRATIVO
	35399,53	

Con un incremento de 5883,71€.

Conforme al art. 92 bis de la Ley 7/1985, del 2 de abril, Reguladora de las Bases de Régimen Local son funciones públicas necesarias en todas las Corporaciones locales:

- La de Secretaría, comprensiva de la fe pública y el asesoramiento legal preceptivo;
- El control y la fiscalización interna de la gestión económico-financiera y presupuestaria, y la contabilidad, tesorería y recaudación. A esta nota de necesidad se une el carácter reservado de dichas funciones, de forma y manera que sólo determinados funcionarios pueden ejercerlas. Dichos funcionarios son aquellos que están legalmente habilitados con carácter nacional, es decir, en todo el Estado. Por consiguiente, a la nota de necesidad se une la de exclusividad o reserva.

Entre los objetivos del Real Decreto 128/2018, de 16 de marzo, por el que se regula el régimen jurídico de los funcionarios de Administración Local con habilitación de carácter nacional (en adelante, RDRXFHN) se encuentra la descripción detallada del contenido básico de las funciones reservadas.

El desarrollo de las funciones reservadas se regula en el RDRXFHN. En particular en los arts. 3 para la secretaría, 4 para la intervención y 5 para la tesorería. La responsabilidad administrativa de estas funciones reservadas conlleva *«la dirección de los servicios encargados de su realización, sin perjuicio de las atribuciones de los órganos de gobierno de la Corporación Local en materia de organización de los servicios administrativos»* (art 2.2 RDRXFHN) lo que da a entender que los funcionarios con habilitación nacional que ocupen puestos de trabajo con atribución de funciones necesarias a ellos reservadas tienen responsabilidades de dirección de los servicios de secretaría, de intervención o de tesorería lo que implica, por ejemplo, el desempeño de tareas como la planificación, el liderazgo, la orientación o guía, la alineación de recursos y objetivos, la instrucción, entre otras.

De acuerdo con lo expuesto anteriormente se acuerda crear un factor de especial responsabilidad por el ejercicio de las funciones de dirección de sus servicios como complemento adicional a la valoración de puestos de trabajo aprobado por el Pleno de la Corporación el 28/09/2018 que se cuantifica en 2.200 euros anuales que se incorpora al complemento específico de 47.173,25 euros, resultando un importe total de 49.373,25 euros para los puestos de Secretario General, Interventor General y Tesorero. El coste total asciende a 6600 € anuales.

El coste de las modificaciones expuestas asciende a 280242,4 €.

Por otra parte se modifican las características y retribuciones del personal eventual en el siguiente sentido:

3 puestos de nivel 24 se transforman en puestos de nivel 25 especial dedicación, complemento específico 31857,87€

1 puesto de nivel 21 se transforma en puesto de nivel 25 especial dedicación, complemento específico 31857,87€, pasando del subgrupo de titulación A2 a A1 (lo que supone un incremento en sueldo y pagas extraordinarias de 1838,18€).

5 puestos de nivel 21 se transforman en puestos de nivel 22 especial dedicación, complemento específico 22000,55€

10 puestos de nivel 19 se transforman en puestos de nivel 20 especial dedicación, complemento específico 17706,10€

8 puestos de nivel 16 se transforman en puestos de nivel 17 especial dedicación, complemento específico 16583,87€

Las modificaciones referidas al personal eventual ascienden a 159804,7€.

El coste total asciende a 440047,1 €.

2º Aprobar a matriz para la determinación del complemento específico de los puestos de nueva creación (Anexo I).

3º Aprobar las funciones de los nuevos puestos de trabajo que figuran en el anexo II.

4º Aprobar la relación de puestos de trabajo (anexo III), plantilla (anexo IV) y organigrama 2019 (anexo V).

5º Ordenar su publicación en el BOP.

ANEXO I - Matriz para a determinación do complemento específico dos postos de nova creación

NOVOS POSTOS	NIVEL	GRUPO	FACTORES																		PUNTUACIÓN TOTAL	ESPECÍFICO
			FLA	27%	FI.B	3%	FII	5%	FIII	5%	FIV.A	13%	FIV.B	7%	FV	5%	FVI.A	25%	FVI.B	10%		
			G		G		G		G		G		G		G		G		G			
Técnico/a de infraestruturas	21	A2	5	30,00	1	33,33	3	100,00	3	100,00	5	35,00	4	100,00	3	100,00	4	25,00	2	20,00	43,90	21.423,15 €
Administrador/a FIER	22	A1	6	35,00	2	66,67	1	33,33	1	33,33	4	30,00	3	75,00	2	50,00	5	30,00	5	50,00	38,93	18.999,35 €
Técnico especialista en redes sociais	20	B	4	25,00	3	100,00	1	33,33	1	33,33	1	10,00	1	25,00	2	50,00	4	25,00	3	30,00	27,88	13.606,90 €
Técnico medio en redes sociais	21	A2	5	30,00	3	100,00	1	33,33	1	33,33	1	10,00	1	25,00	2	50,00	4	25,00	4	40,00	30,23	14.753,70 €



ANEXO II

FUNCIÓNS POSTOS DA DEPUTACIÓN PROVINCIAL DA CORUÑA

POSTOS DE NOVA CREAÇÃO MODIFICACIÓNS FUNCIÓNS					
Denominación	Grupo Subgrupo	Escala	Funcións actuais	Observacións	Funcións adicionais
Administrador/a Fogar Infantil Emilio Romay	A1	AE	<p>Planificar, organizar, coordinar e supervisar as distintas áreas de traballo que existan no Centro, coa colaboración do persoal titor</p> <p>Recopilar e interpretar a normativa aplicable (boletíns oficiais, resolucións, etc.), supervisando toda a que afecte o centro</p> <p>Redistribuir con carácter temporal ao persoal de atención directa as nenas e nenos do Centro, oídos as/os titoras/es, co obxecto de atender ás necesidades que poidan darse nas distintas áreas de traballo, optimizando así os recursos humanos existentes</p> <p>Asumir a responsabilidade de elaboración e xestión de quendas e horarios especiais, garantindo a cobertura do servizo</p> <p>Organizar a adecuada aplicación da normativa referente a permisos, licenzas e vacacións do persoal, establecendo as quendas correspondentes conforme ás peticións das persoas interesadas e ás necesidades do Centro</p> <p>Solicitar ás substitucións eventuais que sexan necesarias por situación de baixa de duración prolongada que afecten ao correcto funcionamento do Fogar</p> <p>Controlar o correcto cumprimento da xornada e horario de traballo do persoal asignado ao Fogar, de acordo ás instrucións internas de aplicación e normativa de persoal</p> <p>Comunicar as posibles incidencias ou faltas en que incurra o persoal</p> <p>Por en práctica e velar polo cumprimento das medidas que signifiquen protección da saúde laboral do persoal</p> <p>Xestionar o bo uso e funcionamento das distintas dependencias, mobiliario, equipamento do centro así como dos subministros e servizos necesarios para garantir o correcto mantemento</p> <p>Colaborar na xestión relacionada coa execución orzamentaria, co pago de facturas e na administración dos fondos de Anticipo de Caixa Fixa</p> <p>Conformar e validar, cando se requira, os documentos que afecten á xestión económica</p> <p>Elaborar as propostas de compra de material, así como a súa ubicación e redistribución</p>	<p>Plena dispoñibilidade</p> <p>Habilitación anticipos caixa fixa</p> <p>Horario especial (mañán e tarde)</p>	



**POSTOS DE NOVA CREACIÓN
MODIFICACIÓN FUNCIÓNS**

Denominación	Grupo Subgrupo	Escala	Funcións actuais	Observacións	Funcións adicionais
			<p>Atender a provedores e empresas adxudicatarias</p> <p>Supervisar a aplicación da Análise de Perigos e Puntos de Control Críticos</p> <p>Colaborar na xestión da administración e outros asuntos relacionados co centro (como por exemplo: recepcionar e tramitar documentación dos/as menores do centro, custodiar os libros oficiais, etc.)</p> <p>Elaborar informes, memorias, estudos, estatísticas, resolución, propostas, etc., sobre as distintas áreas de traballo</p> <p>Participar nas reunións ás que sexa convocado/a para tratar temas relacionados coas distintas áreas de traballo existentes no Centro</p> <p>Participar activamente na elaboración, execución e seguemento das cuestións que inciden na mellora e calidade do servizo, así como nas tarefas de informatización das distintas áreas de traballo</p> <p>Asesorar os órganos de dirección, cando se lle requira, en materias da súa competencia</p> <p>Apoiar á dirección e suplirla na súa ausencia en temas delegados de organización, persoal, xestión orzamentaria e administrativa</p> <p>Participar en cursos de formación e perfeccionamento.</p> <p>Asesorar e prestar asistencia e apoio técnico en materias da súa competencia con especial atención a todas as cuestións provenientes das relacións interadministrativas que manteña a Deputación cos concellos da provincia.</p> <p>Participar como instructor/a ou, se é o caso, como secretario/a na tramitación dos expedientes disciplinarios incoados pola deputación e prestar asistencia aos concellos da provincia participando como instructor/a ou, se é o caso, como secretario/a na tramitación dos expedientes disciplinarios de acordo co previsto na normativa aplicable.</p> <p>Participar, cando sexa nomeado, como membro dos diversos tribunais de selección nos diferentes procesos de selección que sexan convocados pola Deputación e prestar asistencia aos concellos da provincia nos seus procesos selectivos participando como membro dos tribunais de selección.</p> <p>Colaborar na organización e xestión dos procedementos de contratación mediante a súa participación como membro da Mesa de contratación, cando sexa designado polo órgano de contratación; e, así mesmo, en función da súa cualificación, participar como membro do Comité de expertos para a valoración das ofertas nos expedientes de contratación.</p> <p>Calquera outra función, de carácter análogo e/ou</p>		



**POSTOS DE NOVA CREACIÓN
MODIFICACIÓN FUNCIÓNS**

Denominación	Grupo Subgrupo	Escala	Funcións actuais	Observacións	Funcións adicionais
			complementario que lle sexan atribuídas, dentro do ámbito da súa competencia, e sexan adecuadas á súa capacitación e formación profesional, coñecementos e experiencia		
Técnico/a en infraestructuras	A2	AE	<p>Auxiliar ao superior xerárquico (Enxeneiro Técnico de Obras Públicas) en:</p> <p>Elaboración de informes y estadísticas que se lles soliciten sobre a execución das obras e a explotación de estradas.</p> <p>Colaborar na xestión do Orzamento.</p> <p>Reformulo de obras.</p> <p>Transmisión das súas indicacións en relación coa execución das obras, ao persoal da contrata.</p> <p>Control e vixilancia da execución das obras.</p> <p>Realización de medicións e informes.</p> <p>Toma de datos e informes para a elaboración dos distintos Plans.</p> <p>Vixilancia das estradas en as súas zonas de influencia que lle sexan encomendadas polo Xefe de Servizo</p> <p>Elaboración de partes de denuncia por infraccións da lei e regulamento de estradas.</p> <p>Reformulo de liñas nas obras a realizar por particulares.</p> <p>Asistir ás actividades formativas convenientes para o desenvolvemento das súas funcións.</p> <p>Manexar as aplicacións informáticas que sexan implantadas no Servizo e concretamente: aplicacións ofimáticas, inventario vídeo.</p> <p>Colaborar co Enxeneiro Técnico de O.P. na elaboración de estudos de Tráfico e accidentes.</p> <p>Someter a exame do Enxeneiro Técnico de Obras Públicas cantos estudos, propostas ou informes considere oportunos para o bo funcionamento do Servizo e sexanlle ordenados.</p> <p>Todas aquelas funcións que lle sexan encomendadas polo Xefe de Servizo e/ou Enxeneiro de Camiños e/ou Enxeneiro Técnico de O.P. adecuadas a súa capacidade profesional.</p> <p>Emisión de informes relacionados coa explotación das estradas solicitados polo Xefe de Servizo e/ou Enxeneiro de Camiños e/ou Enxeneiro Técnico de O.P. (autorizacións, expedientes sancionadores, reclamacións, etc.)</p> <p>Asesorar e prestar asistencia e apoio técnico en materias da súa competencia con especial atención a todas as cuestións provenientes das relacións interadministrativas que manteña a Deputación cos concellos da provincia.</p> <p>Participar como instructor/a ou, se é o caso,</p>	<p>Xornada especial dedicación</p> <p>Disponibilidade total</p> <p>Incompatibilidade total</p> <p>Condución diaria</p>	



**POSTOS DE NOVA CREACIÓN
MODIFICACIÓNS FUNCIÓNS**

Denominación	Grupo Subgrupo	Escala	Funcións actuais	Observacións	Funcións adicionais
			<p>como secretario/a na tramitación dos expedientes disciplinarios incoados pola deputación e prestar asistencia aos concellos da provincia participando como instructor/a ou, se é o caso, como secretario/a na tramitación dos expedientes disciplinarios de acordo co previsto na normativa aplicable.</p> <p>Participar, cando sexa nomeado, como membro dos diversos tribunais de selección nos diferentes procesos de selección que sexan convocados pola Deputación e prestar asistencia aos concellos da provincia nos seus procesos selectivos participando como membro dos tribunais de selección.</p> <p>Colaborar na organización e xestión dos procedementos de contratación mediante a súa participación como membro da Mesa de contratación, cando sexa designado polo órgano de contratación; e, así mesmo, en función da súa cualificación, participar como membro do Comité de expertos para a valoración das ofertas nos expedientes de contratación.</p> <p>Calquera outra función, de carácter análogo e/ou complementario que lle sexan atribuídas, dentro do ámbito da súa competencia, e sexan adecuadas á súa capacitación e formación profesional, coñecementos e experiencia</p>		
<p>Administrativos</p> <p>Fogar Infantil Emilio Romay</p> <p>Centro de día de menores de Ferrol</p>			As funcións xenéricas recollidas no Acordo Plenario do 28/09/2018	<p>Transversalidade funcional grao 3</p> <p>Habilitación anticipos caixa fixa</p>	
Técnico medio en redes sociais	A2	AE	<p>As funcións propias dun técnico e ademais:</p> <p>Xestión da información europea no ámbito territorial da Provincia</p> <p>Asesoramento aos concellos sobre as liñas de financiación europea aplicables ao territorio da Provincia</p> <p>Seguimento dos proxectos europeos a nivel nacional e transferibilidade, no seu caso, ao territorio provincial</p> <p>Participación na formulación do plan de traballo anual do centro de información europea</p> <p>Xestión dos informes mensuais a remitir a Comisión Europea consonte o convenio marco asinado entre a Deputación Provincial da Coruña e a Comisión Europea.</p> <p>E, en xeral, todas aquelas funcións de carácter análogo e/ou complementario que lle sexan encomendadas pola Dirección e/persoal técnico e que sexan adecuadas á súa capacitación profesional, coñecementos e experiencia.</p>		
Técnico especialista en redes sociais	B	AE	Mantemento das canles internas de comunicación para a xestión de contidos nas redes.		



**POSTOS DE NOVA CREACIÓN
MODIFICACIÓNS FUNCIÓNS**

Denominación	Grupo Subgrupo	Escala	Funcións actuais	Observacións	Funcións adicionais
			<p>Edición de contidos nas redes sociais</p> <p>Xestión das ferramentas de monitoreo/análisis.</p> <p>Xestión da axenda de contidos en función dos obxectivos definidos.</p> <p>Xestión administrativa das campañas de publicidade online</p>		
Xefe de Negociado Responsable de Preimpresión	B/C1	AE	<p>As propias da titulación que posúe e que se lle requiriron para acceder ao posto que ocupa.</p> <p>Efectúa os traballos propios da súa área de traballo e ademais, coordina e distribúe as tarefas e responsabilízase da coordinación dos traballadores /as adscrito á súa xestión, que no substantivo serán:</p> <p>A composición, corrección e compaxinación do BOP e os traballos da Deputación ou que esta lle encomende á Imprenta,</p> <p>Todas as publicacións que se leven a cabo nos seus aspectos de obtención e tratamento de textos, composición, maquetación e compaxinación, correccións, probas e filmación.</p> <p>Asesorar e prestar asistencia e apoio técnico en materias da súa competencia con especial atención a todas as cuestións provenientes das relacións interadministrativas que manteña a Deputación cos concellos da provincia.</p> <p>Participar como instructor/a ou, se é o caso, como secretario/a na tramitación dos expedientes disciplinarios incoados pola deputación e prestar asistencia aos concellos da provincia participando como instructor/a ou, se é o caso, como secretario/a na tramitación dos expedientes disciplinarios de acordo co previsto na normativa aplicable.</p> <p>Participar, cando sexa nomeado, como membro dos diversos tribunais de selección nos diferentes procesos de selección que sexan convocados pola Deputación e prestar asistencia aos concellos da provincia nos seus procesos selectivos participando como membro dos tribunais de selección.</p> <p>Colaborar na organización e xestión dos procedementos de contratación mediante a súa participación como membro da Mesa de contratación, cando sexa designado polo órgano de contratación; e, así mesmo, en función da súa cualificación, participar como membro do Comité de expertos para a valoración das ofertas nos expedientes de contratación.</p> <p>Calquera outra función, de carácter análogo e/ou complementario que lle sexan atribuídas, dentro do ámbito da súa competencia, e sexan adecuadas á súa capacitación e formación profesional, coñecementos e experiencia</p>	Libre dispoñibilidade	
Xefe de Negociado Responsable de Impresión	B/C1	AE	<p>As propias da titulación que posúe e que se lle requiriron para acceder ao posto que ocupa.</p> <p>Efectúa os traballos propios da súa área de</p>	Libre dispoñibilidade	



**POSTOS DE NOVA CREACIÓN
MODIFICACIÓN FUNCIONES**

Denominación	Grupo Subgrupo	Escala	Funcións actuais	Observacións	Funcións adicionais
			<p>traballo e ademais, coordina e distribúe as tarefas e responsabilízase da coordinación dos traballadores /as adscrito á súa xestión, que no substantivo serán:</p> <p>A composición, corrección e compaxinación do BOP e os traballos da Deputación ou que esta lle encomende á Imprenta.</p> <p>Funcións de fotoreproducción e tratamento de imaxes (xestión da cor) no BOP.</p> <p>Todas as publicacións que se leven a cabo nos seus aspectos de obtención e tratamento de textos, composición, maquetación e compaxinación, correccións, probas e filmación.</p> <p>Asesorar e prestar asistencia e apoio técnico en materias da súa competencia con especial atención a todas as cuestións provenientes das relacións interadministrativas que manteña a Deputación cos concellos da provincia.</p> <p>Participar como instructor/a ou, se é o caso, como secretario/a na tramitación dos expedientes disciplinarios incoados pola deputación e prestar asistencia aos concellos da provincia participando como instructor/a ou, se é o caso, como secretario/a na tramitación dos expedientes disciplinarios de acordo co previsto na normativa aplicable.</p> <p>Participar, cando sexa nomeado, como membro dos diversos tribunais de selección nos diferentes procesos de selección que sexan convocados pola Deputación e prestar asistencia aos concellos da provincia nos seus procesos selectivos participando como membro dos tribunais de selección.</p> <p>Colaborar na organización e xestión dos procedementos de contratación mediante a súa participación como membro da Mesa de contratación, cando sexa designado polo órgano de contratación; e, así mesmo, en función da súa cualificación, participar como membro do Comité de expertos para a valoración das ofertas nos expedientes de contratación.</p> <p>Calquera outra función, de carácter análogo e/ou complementario que lle sexan atribuídas, dentro do ámbito da súa competencia, e sexan adecuadas á súa capacitación e formación profesional, coñecementos e experiencia</p>		



ANEXO III
RELACIÓN DE POSTOS DE TRABAJO 2019

CÓDIGO POSTO	POSTO	NIVEL	GRUPO/SUBGR.	DOT.	TP	F. PROV	ADM.	ESC.	TIT.	FORM. ESPECÍF.	OBSERVACIÓNS	C. ESPECÍFICO 2019	
GABINETE DE PRESIDENCIA													
1.1.213.1	Secretario/a Gabinete de Presidencia	22	C1			1	N	LD		AG	3	Xornada especial dedicación Incompatibilidade total Dispoñibilidade total	22.000,55 €
1.1.211.1	Secretario/a Gabinete	22	A2	B	C1	1	N	LD		AG	9/8/3	Xornada especial dedicación Incompatibilidade total Dispoñibilidade total	22.000,55 €
1.1.205.1	Secretario/a de Presidencia	22	C1			1	N	LD		AG	3	Xornada especial dedicación Incompatibilidade total Dispoñibilidade total	22.000,55 €
1.1.414.1	Secretario/a Gabinete de Presidencia	22	A2	B	C1	1	N	LD		AG	9/8/3	Xornada especial dedicación Incompatibilidade total Dispoñibilidade total	22.000,55 €
1.1.213.4	Secretario/a Gabinete de Presidencia	22	C1			1	N	LD		AG	3	Xornada especial dedicación Incompatibilidade total Dispoñibilidade total	22.000,55 €
1.1.8.1	Secretario/a de Vicepresidencia	22	C1			1	N	LD		AG	3	Xornada especial dedicación Incompatibilidade total Dispoñibilidade total	22.000,55 €
1.1.8.2	Secretario/a de Vicepresidencia	22	C1			1	N	LD		AG	3	Xornada especial dedicación Incompatibilidade total Dispoñibilidade total	22.000,55 €
1.1.374.1	Xefatura de negociado de prensa	22	C1			1	N	LD		AG	3	Xornada especial dedicación Incompatibilidade total Dispoñibilidade total	22.000,55 €
1.1.375.1	Xefatura de sección de protocolo	24	A1	A2		1	N	CE		AG/AE	9	Xornada especial dedicación Incompatibilidade total Dispoñibilidade total	28.548,05 €
1.1.221.1	Xefatura de Negociado	22	A2	B	C1	1	N	LD		AG/AE	9/8/3	Xornada especial dedicación Incompatibilidade total Dispoñibilidade total	22.000,55 €
1.1.15.75	Administrativo admón. xrl.	19	C1			1	N	C		AG	3	Plena dispoñibilidade	13.192,10 €
ASESORÍA XURIDICA												0,00 €	
1.1.36.1	Asesor xurídico	28	A1			1	S	CE		AE	11	Xornada especial dedicación Incompatibilidade total Dispoñibilidade total	36.120,05 €
1.1.60.1	Ltrado asesor adxunto	26	A1			1	S	C		AE	11	Xornada especial dedicación Incompatibilidade total Dispoñibilidade total	33.167,70 €
1.1.60.3	Ltrado asesor adxunto	26	A1			1	S	C		AE	11	Xornada especial dedicación Incompatibilidade total Dispoñibilidade total	33.167,70 €



CÓDIGO POSTO	POSTO	NIVEL	GRUPO/SUBGR.	DOT.	TP	F. PROV	ADM.	ESC.	TIT.	FORM. ESPECÍF.	OBSERVACIÓNS	C. ESPECÍFICO 2019
	Letrado asesor adxunto	26	A1		1	S	C	AE	11		Xornada especial dedicación Incompatibilidade total Dispoñibilidade total	33.167,70 €
1.1.15.166	Administrativo admón. xrl.	19	C1		1	N	C	AG	3		Xornada especial dedicación Incompatibilidade total Dispoñibilidade total	17.706,10 €
	Xefatura de negociado	22	A1	A2	1	N	C	AG/AE	10/9/8/3		Libre dispoñibilidade	17.730,55 €
1.1.3.68	Auxiliar admón. xrl.	16	C2		1	N	C	AG	4			11.069,30 €
	Auxiliar admón. xrl.	16	C2		1	N	C	AG	4			11.069,30 €
SECRETARÍA XERAL												0,00 €
1.1.136.1	Secretario Xeral	30	A1		1	S	LD	HN			Hab. Nacional Xornada especial dedicación Incompatibilidade total Dispoñibilidade total	49.373,25 €
1.1.22.1	Secretario/a de Secretaría Xeral	22	A2	C1	1	N	LD	AG	9/3		Libre dispoñibilidade	16.583,66 €
OFICIALÍA MAIOR												0,00 €
1.1.137.	Oficial Maior	30	A1		1	S	LD	HN			Hab. Nacional Xornada especial dedicación Incompatibilidade total Dispoñibilidade total	44.733,25 €
1.1.181.1	Secretario/a de Oficialía Maior	22	A2	C1	1	N	LD	AG	9/3		Libre dispoñibilidade	16.583,66 €
	Xefatura de negociado de comunicación virtual e relacións coa imprenta	22	A1	A2	1	N	C	AG/AE	10/9/8/3		Libre dispoñibilidade	17.730,55 €
	Técnico/a administración xeral	22	A1		1	N	C	AG	1			15.900,50 €
INFORMACIÓN E ACTAS												0,00 €
1.1.305.1	Xefatura de sección de información e actas	24	A1	A2	1	S	C	AG/AE	10/9		Xornada de mañán con sábados alternos e limitacións de flexibilidade e/ou conciliación Libre dispoñibilidade	24.570,85 €
1.1.46.1	Técnico superior Unión Europea	22	A1		1	N	C	AE	1/7			15.412,55 €
1.1.306.1	Xefatura de negociado I	22	A1	A2	1	N	C	AG/AE	10/9/8/3		Xornada de mañán con sábados alternos e limitacións de flexibilidade e/ou conciliación At. Continua ao público Libre dispoñibilidade	19.178,45 €
1.1.354.1	Xefatura de negociado II	22	A1	A2	1	N	C	AG/AE	10/9/8/3		Xornada de mañán con sábados alternos e limitacións de flexibilidade e/ou conciliación At. Continua ao público Libre dispoñibilidade	19.178,45 €
1.1.204.1	Técnico coordinador normalización lingüística	24	A1		1	S	C	AE	12		Plena dispoñibilidade Coordinación	16.876,46 €
1.1.52.2	Técnico de normalización lingüística	22	A1		1	N	C	AE	12			15.412,55 €
	Técnico/a medio/a en redes sociais	21	A2		1	N	C	AE	42			14.753,70 €
	Técnico/a especialista en redes sociais	20	B		1	N	C	AE	41		Creación o 14/1/2019	13.606,90 €



CÓDIGO POSTO	POSTO	NIVEL	GRUPO/SUBGR.	DOT.	TP	F. PROV	ADM.	ESC.	TIT.	FORM. ESPECÍF.	OBSERVACIÓNS	C. ESPECÍFICO 2019
1.1.15.65	Administrativo (información e actas)	19	C1	1	N	C		AG	3		Xornada de mañán con sábados alternos e limitacións de flexibilidade e/ou conciliación / At. continua público	13.786,00 €
1.1.15.172	Administrativo (información e actas)	19	C1	1	N	C		AG	3		Xornada de mañán con sábados alternos e limitacións de flexibilidade e/ou conciliación / At. continua público	13.786,00 €
1.1.15.173	Administrativo (información e actas)	19	C1	1	N	C		AG	3		Xornada de mañán con sábados alternos e limitacións de flexibilidade e/ou conciliación / At. continua público	13.786,00 €
1.1.15.174	Administrativo (información e actas)	19	C1	1	N	C		AG	3		A extinguir o 13/01/2019 Xornada de mañán con sábados alternos e limitacións de flexibilidade e/ou conciliación / At. continua público	13.786,00 €
1.1.15.175	Administrativo (información e actas)	19	C1	1	N	C		AG	3		Xornada de mañán con sábados alternos e limitacións de flexibilidade e/ou conciliación / At. continua público	13.786,00 €
1.1.15.176	Administrativo (información e actas)	19	C1	1	N	C		AG	3		Xornada de mañán con sábados alternos e limitacións de flexibilidade e/ou conciliación / At. continua público	13.786,00 €
1.1.15.212	Administrativo admón. xrl.	19	C1	1	N	C		AG	3		Xornada de mañán con sábados alternos e limitacións de flexibilidade e/ou conciliación / At. continua público	13.786,00 €
1.1.3.157	Auxiliar administrativo (inform. e actas)	16	C2	1	N	C		AG	4		Xornada de mañán con sábados alternos e limitacións de flexibilidade e/ou conciliación / At. continua público	12.517,20 €
1.1.3.158	Auxiliar administrativo (inform. e actas)	16	C2	1	N	C		AG	4		Xornada de mañán con sábados alternos e limitacións de flexibilidade e/ou conciliación / At. continua público	12.517,20 €
SERVIZOS INTERNOS											0,00 €	



CÓDIGO POSTO	POSTO	NIVEL	GRUPO/SUBGR.	DOT.	TP	F. PROV	ADM.	ESC.	TIT.	FORM. ESPECÍF.	OBSERVACIÓNS	C. ESPECÍFICO 2019
1.1.3.145	Xefatura de servizos internos	18	C2		1	N	C		AG	4	Xornada especial dedicación Incompatibilidade total Dispoñibilidade total Coordinación	19.959,25 €
1.1.3.146	Subxefatura de servizos internos	14	C2	AP	1	N	C		AG	4/5	Libre dispoñibilidade	14.542,40 €
1.1.11.2	Subalerno	13	AP		1	N	C		AG	5		10.451,25 €
1.1.11.3	Subalerno	13	AP		1	N	C		AG	5		10.451,25 €
1.1.11.6	Subalerno	13	AP		1	N	C		AG	5		10.451,25 €
1.1.11.7	Subalerno	13	AP		1	N	C		AG	5		10.451,25 €
1.1.11.8	Subalerno	13	AP		1	N	C		AG	5		10.451,25 €
1.1.11.9	Subalerno	13	AP		1	N	C		AG	5		10.451,25 €
1.1.11.21	Subalerno	13	AP		1	N	C		AG	5		10.451,25 €
1.1.11.23	Subalerno	13	AP		1	N	C		AG	5		10.451,25 €
1.1.11.24	Subalerno	13	AP		1	N	C		AG	5		10.451,25 €
1.1.11.26	Subalerno	13	AP		1	N	C		AG	5		10.451,25 €
1.1.11.28	Subalerno	13	AP		1	N	C		AG	5		10.451,25 €
ARQUIVO												0,00 €
1.1.355.1	Xefatura de sección de arquivo	24	A1	A2	1	S	C		AE	10/9	Libre dispoñibilidade	23.936,45 €
1.1.307.1	Xefatura de negociado de arquivo	22	A1	A2	B/C1	1	N	C	AE	10/9/8/3	Libre dispoñibilidade	17.730,55 €
	Axudante arquivo e biblioteca	21	A2		1	N	C		AE	14		14.265,75 €
1.1.15.45	Administrativo admón. xrl.	19	C1		1	N	C		AG	3		13.151,60 €
1.1.15.200	Administrativo admón. xrl.	19	C1		1	N	C		AG	3		13.151,60 €
1.1.11.25	Subalerno	13	AP		1	N	C		AG	5		10.451,25 €
IMPRESA												0,00 €
1.1.81.1	Encargado de imprenta	21	A2	B	1	N	C		AE	2/8	Xornada especial dedicación Incompatibilidade total Dispoñibilidade total	25.278,45 €
	Xefatura de negociado responsable de impresión	22	A1	A2	B/C1	1	N	C	AG/AE	10/9/8/3	Libre dispoñibilidade	17.730,55 €
	Xefatura de negociado responsable de preimpresión	22	A1	A2	B/C1	1	N	C	AG/AE	10/9/8/3	Libre dispoñibilidade	17.730,55 €
	Oficial de imprenta deseñador gráfico	20	B		1	N	C		AE	38		14.582,90 €
1.1.377.1	Oficial de imprenta	19	C1	B	1	N	C		AE	3/8		14.298,35 €
1.1.377.2	Oficial de imprenta	19	C1	B	1	N	C		AE	3/8	Ocupado por oficial industrial	14.298,35 €
1.1.377.5	Oficial de imprenta	19	C1	B	1	N	C		AE	3/8	Ocupado por oficial industrial	14.298,35 €
1.1.377.8	Oficial de imprenta	19	C1	B	1	N	C		AE	3/8	Ocupado por oficial industrial	14.298,35 €
1.1.377.3	Oficial de imprenta	19	C1	B	1	N	C		AE	3/8		14.298,35 €
1.1.377.4	Oficial de imprenta	19	C1	B	1	N	C		AE	3/8		14.298,35 €
1.1.377.6	Oficial de imprenta	19	C1	B	1	N	C		AE	3/8		14.298,35 €
1.1.377.7	Oficial de imprenta	19	C1	B	1	N	C		AE	3/8		14.298,35 €
1.1.377.9	Oficial de imprenta	19	C1	B	1	N	C		AE	3/8		14.298,35 €
1.1.377.10	Oficial de imprenta	19	C1	B	1	III.3	C		AE	3/8		14.298,35 €



CÓDIGO POSTO	POSTO	NIVEL	GRUPO/SUBGR.			DOT.	TP	F. PROV	ADM.	ESC.	TIT.	FORM. ESPECÍF.	OBSERVACIÓNS	C. ESPECÍFICO 2019
1.1.377.11	Oficial de imprenta	19	C1	B		1	N	C		AE	3/8		14.298,35 €	
1.1.377.12	Oficial de imprenta	19	C1	B		1	N	C		AE	3/8		14.298,35 €	
1.1.377.13	Oficial de imprenta	19	C1	B		1	N	C		AE	3/8		14.298,35 €	
	Xefatura de negociado	22	A1	A2	B/C1	1	N	C		AG/AE	10/9/8/3	Libre dispoñibilidade	17.730,55 €	
1.1.410.1	Operario de imprenta	16	C2			1	N	C		AE	4		11.557,50 €	
	PARQUE MOBIL												0,00 €	
1.1.295.1	Xefatura de negociado parque móbil	22	A1	A2	B/C1	1	N	C		AG	10/9/8/3	Libre dispoñibilidade	17.730,55 €	
1.1.411.1	Condutor coordinador	15	C1	C2		1	N	C		AE	3/4	Xornada especial dedicación Incompatibilidade total Dispoñibilidade total Condución diaria Coordinación	19.463,10 €	
1.1.112.1	Condutor de presidencia	15	C1	C2		1	N	LD		AE	3/4	Xornada especial dedicación Incompatibilidade total Dispoñibilidade total Condución diaria	21.496,35 €	
1.1.112.2	Condutor de presidencia	15	C1	C2		1	N	LD		AE	3/4	Xornada especial dedicación Incompatibilidade total Dispoñibilidade total Condución diaria	21.496,35 €	
1.1.117.6	Condutor	15	C1	C2		1	N	C		AE	3/4	Xornada especial dedicación Incompatibilidade total Dispoñibilidade total Condución diaria	18.194,30 €	
1.1.109.1	Condutor	15	C1	C2		1	N	C		AE	3/4	Xornada especial dedicación Incompatibilidade total Dispoñibilidade total Condución diaria	18.194,30 €	
1.1.109.2	Condutor	15	C1	C2		1	N	C		AE	3/4	Xornada especial dedicación Incompatibilidade total Dispoñibilidade total Condución diaria	18.194,30 €	
1.1.109.4	Condutor	15	C1	C2		1	N	C		AE	3/4	Xornada especial dedicación Incompatibilidade total Dispoñibilidade total Condución diaria	18.194,30 €	
1.1.109.5	Condutor	15	C1	C2		1	N	C		AE	3/4	Xornada especial dedicación Incompatibilidade total Dispoñibilidade total Condución diaria	18.194,30 €	



CÓDIGO POSTO	POSTO	NIVEL	GRUPO/SUBGR.	DOT.	TP	F. PROV	ADM.	ESC.	TIT.	FORM. ESPECÍF.	OBSERVACIÓNS	C. ESPECÍFICO 2019
1.1.109.6	Conductor	15	C1 C2	1	N	C		AE	3/4		Xornada especial dedicación Incompatibilidade total Dispoñibilidade total Condución diaria	18.194,30 €
1.1.109.7	Conductor	15	C1 C2	1	N	C		AE	3/4		Xornada especial dedicación Incompatibilidade total Dispoñibilidade total Condución diaria	18.194,30 €
SERVIZO DE PATRIMONIO E CONTRATACIÓN												0,00 €
1.1.356.1	Xefatura de servizo de patrimonio e contratación	28	A1	1	S	CE		AG/AE	10		Xornada especial dedicación Incompatibilidade total Dispoñibilidade total	36.120,05 €
1.1.308.1	Xefatura de sección I	24	A1 A2	1	S	C		AG/AE	10/9		Libre dispoñibilidade	23.936,45 €
1.1.378.1	Xefatura de sección II	24	A1 A2	1	S	C		AG/AE	10/9		Libre dispoñibilidade	23.936,45 €
1.1.309.1	Xefatura de negociado I	22	A1 A2 B/C1	1	N	C		AG/AE	10/9/8/3		Libre dispoñibilidade	17.730,55 €
1.1.310.1	Xefatura de negociado II	22	A1 A2 B/C1	1	N	C		AG/AE	10/9/8/3		Libre dispoñibilidade	17.730,55 €
1.1.311.1	Xefatura de negociado III	22	A1 A2 B/C1	1	N	C		AG/AE	10/9/8/3		Libre dispoñibilidade	17.730,55 €
1.1.312.1	Xefatura de negociado IV	22	A1 A2 B/C1	1	N	C		AG/AE	10/9/8/3		Libre dispoñibilidade	17.730,55 €
	Xefatura de negociado V	22	A1 A2 B/C1	1	N	C		AG/AE	10/9/8/3		Libre dispoñibilidade	17.730,55 €
1.1.406.2	Técnico/a administración xeral	22	A1	1	N	C		AG	1			15.900,50 €
1.1.178.13	Técnico de xestión de admón. xrl.	21	A2	1	N	C		AG	9			14.753,70 €
1.1.15.7	Administrativo admón. xrl.	19	C1	1	N	C		AG	3			12.338,10 €
1.1.15.99	Administrativo admón. xrl.	19	C1	1	N	C		AG	3			12.338,10 €
1.1.178.48	Técnico de xestión de admón. xrl.	21	A2	1	N	C		AG	9			14.753,70 €
1.1.15.136	Administrativo admón. xrl.	19	C1	1	N	C		AG	3			12.338,10 €
1.1.15.144	Administrativo admón. xrl.	19	C1	1	N	C		AG	3			12.338,10 €
1.1.178.53	Técnico de xestión de admón. xrl.	21	A2	1	N	C		AG	9			14.753,70 €
1.1.15.197	Administrativo admón. xrl.	19	C1	1	N	C		AG	3			12.338,10 €
1.1.15.219	Administrativo admón. xrl.	19	C1	1	N	C		AG	3			12.338,10 €
1.1.15.206	Administrativo admón. xrl.	19	C1	1	N	C		AG	3			12.338,10 €
1.1.394.1	Xefatura de sección de patrimonio	24	A1 A2	1	S	C		AG/AE	10/9		Libre dispoñibilidade	23.936,45 €
1.1.361.1	Xefatura de negociado de patrimonio	22	A1 A2 B/C1	1	N	C		AG/AE	10/9/8/3		Libre dispoñibilidade	17.730,55 €
1.1.178.38	Técnico de xestión de admón. xrl.	21	A2	1	N	C		AG	9			14.753,70 €
1.1.15.41	Administrativo admón. xrl.	19	C1	1	N	C		AG	3			12.338,10 €
INTERVENCIÓN XERAL E XESTIÓN ECONOMICO FINANCEIRA												0,00 €
1.1.138.1	Interventor xeral	30	A1	1	S	LD		HN			Hab. Nacional Xornada especial dedicación Incompatibilidade total Dispoñibilidade total	49.373,25 €



CÓDIGO POSTO	POSTO	NIVEL	GRUPO/SUBGR.	DOT.	TP	F. PROV	ADM.	ESC.	TIT.	FORM. ESPECÍF.	OBSERVACIÓNS	C. ESPECÍFICO 2019	
1.1.140.1	Viceinterventor	30	A1		1	S	LD		HN		Hab. Nacional Xornada especial dedicación Incompatibilidade total Dispoñibilidade total	44.733,25 €	
1.1.141.1	Interventor adxunto	30	A1		1	S	LD		HN		Hab. Nacional Xornada especial dedicación Incompatibilidade total Dispoñibilidade total	44.733,25 €	
1.1.141.2	Interventor adxunto	30	A1		1	S	C		HN		Hab. Nacional Xornada especial dedicación Incompatibilidade total Dispoñibilidade total	44.733,25 €	
1.1.21.2	Secretaría	22	A2	C1	1	N	LD		AG	9/3	Libre dispoñibilidade	16.583,66 €	
SERVIZO DE FISCALIZACIÓN E CONTROL FINANCEIRO												0,00 €	
1.1.344.1	Xefatura de servizo de fiscalización e control financeiro	28	A1		1	S	CE		AG/AE	10	Xornada especial dedicación Incompatibilidade total Dispoñibilidade total	36.120,05 €	
1.1.321.1	Xefatura de sección de control I	24	A1	A2	1	S	C		AG/AE	10/9	Libre dispoñibilidade	23.936,45 €	
1.1.345.1	Xefatura de sección de control II	24	A1	A2	1	S	C		AG/AE	10/9	Libre dispoñibilidade	23.936,45 €	
	Xefatura de sección de control III	24	A1	A2	1	S	C		AG/AE	10/9	Libre dispoñibilidade	23.936,45 €	
1.1.322.1	Xefatura de negociado fiscalización subvenciones	22	A1	A2	B/C1	1	N	C		AG/AE	10/9/8/3	Libre dispoñibilidade	17.730,55 €
1.1.323.1	Xefatura de negociado contratos e outros gastos correntes	22	A1	A2	B/C1	1	N	C		AG/AE	10/9/8/3	Libre dispoñibilidade	17.730,55 €
1.1.324.1	Xefatura de negociado fiscalización plans e outros gtos con financiamento afectado	22	A1	A2	B/C1	1	N	C		AG/AE	10/9/8/3	Libre dispoñibilidade	17.730,55 €
1.1.325.1	Xefatura de negociado fiscalización de persoal	22	A1	A2	B/C1	1	N	C		AG/AE	10/9/8/3	Libre dispoñibilidade	17.730,55 €
1.1.326.1	Xefatura de negociado control de ingresos	22	A1	A2	B/C1	1	N	C		AG/AE	10/9/8/3	Libre dispoñibilidade	17.730,55 €
1.1.346.1	Xefatura de negociado control financeiro e auditoría de gastos	22	A1	A2	B/C1	1	N	C		AG/AE	10/9/8/3	Libre dispoñibilidade	17.730,55 €
1.1.178.8	Técnico de xestión de admón. xrl.	21	A2		1	N	C		AG	9		14.753,70 €	
1.1.178.9	Técnico de xestión de admón. xrl.	21	A2		1	N	C		AG	9		14.753,70 €	
1.1.32.6	Técnico de xestión económico-financiera	21	A2		1	N	C		AE	2		14.753,70 €	
1.1.33.27	Técnico de xestión tributaria	21	A2		1	N	C		AE	2		14.753,70 €	
1.1.15.3	Administrativo admón. xrl.	19	C1		1	N	C		AG	3		12.338,10 €	
1.1.178.10	Técnico de xestión de admón. xrl.	21	A2		1	N	C		AG	9		14.753,70 €	
1.1.178.27	Técnico de xestión de admón. xrl.	21	A2		1	N	C		AG	9		14.753,70 €	
1.1.15.182	Administrativo admón. xrl.	19	C1		1	N	C		AG	3		12.338,10 €	
1.1.15.183	Administrativo admón. xrl.	19	C1		1	N	C		AG	3		12.338,10 €	
1.1.15.184	Administrativo admón. xrl.	19	C1		1	N	C		AG	3		12.338,10 €	
1.1.178.16	Técnico de xestión de admón. xrl.	21	A2		1	N	C		AG	9		14.753,70 €	
1.1.178.22	Técnico de xestión de admón. xrl.	21	A2		1	N	C		AG	9		14.753,70 €	
1.1.15.188	Administrativo admón. xrl.	19	C1		1	N	C		AG	3		12.338,10 €	
1.1.15.189	Administrativo admón. xrl.	19	C1		1	N	C		AG	3		12.338,10 €	



CÓDIGO POSTO	POSTO	NIVEL	GRUPO/SUBGR.	DOT.	TP	F. PROV	ADM.	ESC.	TIT.	FORM. ESPECÍF.	OBSERVACIÓNS	C. ESPECÍFICO 2019	
1.1.178.41	Técnico de xestión de admón. xrl.	21	A2		1	N	C		AG	9		14.753,70 €	
1.1.178.55	Técnico de xestión de admón. xrl.	21	A2		1	N	C		AG	9		14.753,70 €	
1.1.15.192	Administrativo admón. xrl.	19	C1		1	N	C		AG	3		12.338,10 €	
1.1.15.211	Administrativo admón. xrl.	19	C1		1	N	C		AG	3		12.338,10 €	
SERVIZO DE CONTABILIDADE												0,00 €	
1.1.245.1	Xefatura de servizo de contabilidade	28	A1		1	S	CE		AG/AE	10	Xornada especial dedicación Incompatibilidade total Dispoñibilidade total	36.120,05 €	
1.1.327.1	Xefatura de sección contabilidade I	24	A1	A2	1	S	C		AG/AE	10/9	Libre dispoñibilidade	23.936,45 €	
1.1.328.1	Xefatura de sección contabilidade II	24	A1	A2	1	S	C		AG/AE	10/9	Libre dispoñibilidade	23.936,45 €	
1.1.390.1	Xefatura de sección contabilidade III	24	A1	A2	1	S	C		AG/AE	10/9	Libre dispoñibilidade	23.936,45 €	
	Xefatura de sección contabilidade IV	24	A1	A2	1	S	C		AG/AE	10/9	Libre dispoñibilidade	23.936,45 €	
1.1.329.1	Xefatura de negociado I	22	A1	A2	B/C1	1	N	C		AG/AE	10/9/8/3	Libre dispoñibilidade	17.730,55 €
1.1.364.1	Xefatura de negociado II	22	A1	A2	B/C1	1	N	C		AG/AE	10/9/8/3	Libre dispoñibilidade	17.730,55 €
1.1.330.1	Xefatura de negociado III	22	A1	A2	B/C1	1	N	C		AG/AE	10/9/8/3	Libre dispoñibilidade	17.730,55 €
1.1.347.1	Xefatura de negociado IV	22	A1	A2	B/C1	1	N	C		AG/AE	10/9/8/3	Libre dispoñibilidade	17.730,55 €
1.1.348.1	Xefatura de negociado V	22	A1	A2	B/C1	1	N	C		AG/AE	10/9/8/3	Libre dispoñibilidade	17.730,55 €
1.1.391.1	Xefatura de negociado VI	22	A1	A2	B/C1	1	N	C		AG/AE	10/9/8/3	Libre dispoñibilidade	17.730,55 €
1.1.367.11	Técnico financeiro tributario	22	A1		1	N	C		AE	1		15.900,50 €	
1.1.178.50	Técnico de xestión de admón. xrl.	21	A2		1	N	C		AG	9		14.753,70 €	
1.1.178.52	Técnico de xestión de admón. xrl.	21	A2		1	N	C		AG	9		14.753,70 €	
1.1.15.90	Administrativo admón. xrl.	19	C1		1	N	C		AG	3		12.338,10 €	
1.1.178.51	Técnico de xestión de admón. xrl.	21	A2		1	N	C		AG	9		14.753,70 €	
1.1.178.36	Técnico de xestión de admón. xrl.	21	A2		1	N	C		AG	9		14.753,70 €	
1.1.15.194	Administrativo admón. xrl.	19	C1		1	N	C		AG	3		12.338,10 €	
1.1.15.201	Administrativo admón. xrl.	19	C1		1	N	C		AG	3		12.338,10 €	
ORZAMENTOS E ASISTENCIA ECONÓMICA A MUNICIPIOS												0,00 €	
1.1.407.1	Xefatura de servizo de orzamentos e asistencia económica a municipios	28	A1		1	S	CE		AG/AE	10	Xornada especial dedicación Incompatibilidade total Dispoñibilidade total	36.120,05 €	
1.1.331.1	Xefatura de sección I	24	A1	A2	1	S	C		AG/AE	10/9	Libre dispoñibilidade	23.936,45 €	
1.1.333.1	Xefatura de negociado I	22	A1	A2	B/C1	1	N	C		AG/AE	10/9/8/3	Libre dispoñibilidade	17.730,55 €
1.1.15.195	Administrativo admón. xrl.	19	C1		1	N	C		AG	3		12.338,10 €	
1.1.332.1	Xefatura de sección II	24	A1	A2	1	S	C		AG/AE	10/9	Libre dispoñibilidade	23.936,45 €	
1.1.408.1	Xefatura de negociado II	22	A1	A2	B/C1	1	N	C		AG/AE	10/9/8/3	Libre dispoñibilidade	17.730,55 €
1.1.367.5	Técnico financeiro tributario	22	A1		1	N	C		AE	1		15.900,50 €	
	Xefatura de sección III	24	A1	A2	1	S	C		AG/AE	10/9	Libre dispoñibilidade	23.936,45 €	
1.1.289.3	Asesor técnico	22	A2		1	S	C		AE	2		15.567,25 €	
1.1.97.12	Técnico de xestión de admón. especial	21	A2		1	S	C		AE	9		14.753,70 €	
1.1.15.54	Administrativo admón. xrl.	19	C1		1	N	C		AG	3		12.338,10 €	
TESOURERÍA E XESTIÓN DE TRIBUTOS												0,00 €	
TESOURERÍA												0,00 €	



CÓDIGO POSTO	POSTO	NIVEL	GRUPO/SUBGR.	DOT.	TP	F. PROV	ADM.	ESC.	TIT.	FORM. ESPECÍF.	OBSERVACIÓNS	C. ESPECÍFICO 2019	
1.1.139.1	Tesoureiro provincial	30	A1		1	S	LD				Hab. Nacional Xornada especial dedicación Incompatibilidade total Dispoñibilidade total	49.373,25 €	
1.1.376.1	Secretaría tesourería provincial	22	A2	C1	1	N	LD		AG/AE	9/3	Libre dispoñibilidade	16.583,66 €	
1.1.142.1	Vicetesoureiro/a	30	A1		1	S	LD				Hab. Nacional Xornada especial dedicación Incompatibilidade total Dispoñibilidade total	44.733,25 €	
1.1.271.1	Xefatura de sección central de tesourería	24	A1	A2	1	N	C		AG/AE	10/9	Libre dispoñibilidade	23.936,45 €	
1.1.145.1	Xefatura de negociado de ingresos	22	A1	A2	B/C1	1	N	C		AG/AE	10/9/8/3	Libre dispoñibilidade	17.730,55 €
1.1.34.1	Xefatura de negociado de contabilidade	22	A1	A2	B/C1	1	N	C		AG/AE	10/9/8/3	Libre dispoñibilidade	17.730,55 €
1.1.15.53	Administrativo admón. xrl.	19	C1		1	N	C		AG	3		12.338,10 €	
1.1.15.62	Administrativo admón. xrl.	19	C1		1	N	C		AG	3		12.338,10 €	
1.1.178.46	Técnico de xestión de admón. xrl.	21	A2		1	N	C		AG	9		14.753,70 €	
1.1.15.63	Administrativo admón. xrl.	19	C1		1	N	C		AG	3		12.338,10 €	
1.1.15.215	Administrativo admón. xrl.	19	C1		1	N	C		AG	3		12.338,10 €	
1.1.370.1	Xefatura de unidade central de atención ao contribuínte	26	A1		1	S	C				Xornada especial dedicación Incompatibilidade total Dispoñibilidade total	33.167,70 €	
1.1.367.12	Técnico financeiro tributario	22	A1		1	N	C		AE	1	At. continua contribuínte	17.527,50 €	
	Técnico de xestión tributaria	21	A2		1	N	C		AE	2	At. continua contribuínte	16.380,70 €	
1.1.158.1	Xefatura de negociado de información	22	A1	A2	B/C1	1	N	C		AG/AE	10/9/8/3	Libre dispoñibilidade At. continua contribuínte	19.357,54 €
1.1.33.14	Técnico de xestión tributaria	21	A2		1	N	C		AE	2	At. continua contribuínte	16.380,70 €	
1.1.33.17	Técnico de xestión tributaria	21	A2		1	N	C		AE	2	At. continua contribuínte	16.380,70 €	
1.1.15.73	Administrativo admón. xrl.	19	C1		1	N	C		AG	3	At. continua contribuínte	13.965,10 €	
1.1.178.31	Técnico de xestión de admón. xrl.	21	A2		1	N	C		AG	9	At. continua contribuínte	16.380,70 €	
1.1.178.32	Técnico de xestión de admón. xrl.	21	A2		1	N	C		AG	9	At. continua contribuínte	16.380,70 €	
1.1.178.39	Técnico de xestión de admón. xrl.	21	A2		1	N	C		AG	9	At. continua contribuínte	16.380,70 €	
1.1.178.49	Técnico de xestión de admón. xrl.	21	A2		1	N	C		AG	9	At. continua contribuínte	16.380,70 €	
1.1.15.205	Administrativo admón. xrl.	19	C1		1	N	C		AG	3	At. continua contribuínte	13.965,10 €	
1.1.15.218	Administrativo admón. xrl.	19	C1		1	N	C		AG	3	At. continua contribuínte	13.965,10 €	
1.1.272.1	Xefatura de unidade de instrución de sancións municipais	24	A1	A2		1	S	C		AG/AE	10/9	Libre dispoñibilidade	23.936,45 €
1.1.238.1	Xefatura de negociado de procedemento administrativo e tramitación	22	A1	A2	B/C1	1	N	C		AG/AE	10/9/8/3	Libre dispoñibilidade	17.730,55 €
1.1.368.1	Xefatura de negociado de procesos masivos	22	A1	A2	B/C1	1	N	C		AG/AE	10/9/8/3	Libre dispoñibilidade	17.730,55 €
1.1.33.24	Técnico de xestión tributaria	21	A2		1	N	C		AE	2		14.753,70 €	
1.1.33.28	Técnico de xestión tributaria	21	A2		1	N	C		AE	2		14.753,70 €	
1.1.15.66	Administrativo admón. xrl.	19	C1		1	N	C		AG	3		12.338,10 €	
1.1.15.163	Administrativo admón. xrl.	19	C1		1	N	C		AG	3		12.338,10 €	
1.1.15.207	Administrativo admón. xrl.	19	C1		1	N	C		AG	3		12.338,10 €	
1.1.15.213	Administrativo admón. xrl.	19	C1		1	N	C		AG	3		12.338,10 €	



CÓDIGO POSTO	POSTO	NIVEL	GRUPO/SUBGR.	DOT.	TP	F. PROV	ADM.	ESC.	TIT.	FORM. ESPECÍF.	OBSERVACIÓNS	C. ESPECÍFICO 2019
1.1.55.1	Inspector xefe de tributos locais	26	A1		1	S	C	AE	1		Xornada especial dedicación Incompatibilidade total Disponibilidade total	33.167,70 €
1.1.408.2	Xefatura de negociado	22	A1	A2	B/C1	1	N	C	AG/AE	10/9/8/3	Libre dispoñibilidade	17.730,55 €
1.1.369.1	Xefatura de negociado de coordinación	22	A1	A2	B/C1	1	N	C	AG/AE	10/9/8/3	Libre dispoñibilidade Condución habitual	19.357,54 €
1.1.367.9	Técnico financeiro tributario	22	A1		1	N	C	AE	1			15.900,50 €
1.1.367.14	Técnico financeiro tributario	22	A1		1	N	C	AE	1			15.900,50 €
1.1.33.2	Técnico de xestión tributaria	21	A2		1	N	C	AE	2			14.753,70 €
1.1.33.26	Técnico de xestión tributaria	21	A2		1	N	C	AE	2			14.753,70 €
1.1.107.1	Axente tributario	21	C1	B	1	N	C	AE	3/8		Condución habitual	14.257,85 €
1.1.107.2	Axente tributario	21	C1	B	1	N	C	AE	3/8		Condución habitual	14.257,85 €
1.1.15.70	Administrativo admón. xrl.	19	C1		1	N	C	AG	3			12.338,10 €
1.1.178.47	Técnico de xestión de admón. xrl.	21	A2		1	N	C	AG	9			14.753,70 €
1.1.15.129	Administrativo admón. xrl.	19	C1		1	N	C	AG	3			12.338,10 €
1.1.15.160	Administrativo admón. xrl.	19	C1		1	N	C	AG	3			12.338,10 €
SERVIZO DE XESTION TRIBUTARIA												0,00 €
1.1.53.1	Xefatura de servizo de xestión tributaria	28	A1		1	S	CE	AG/AE	10		Xornada especial dedicación Incompatibilidade total Disponibilidade total	36.120,05 €
1.1.261.1	Xefatura de sección I	24	A1	A2	1	S	C	AG/AE	10/9		Libre dispoñibilidade	23.936,45 €
1.1.291.1	Xefatura de negociado I.I	22	A1	A2	B/C1	1	N	C	AG/AE	10/9/8/3	Libre dispoñibilidade	17.730,55 €
1.1.258.1	Xefatura de sección II	24	A1	A2	1	S	C	AG/AE	10/9		Libre dispoñibilidade	23.936,45 €
1.1.292.1	Xefatura de negociado II.I	22	A1	A2	B/C1	1	N	C	AG/AE	10/9/8/3	Libre dispoñibilidade	17.730,55 €
1.1.365.1	Xefatura de negociado II.II	22	A1	A2	B/C1	1	N	C	AG/AE	10/9/8/3	Libre dispoñibilidade At. continua contribuínte	19.357,54 €
1.1.260.1	Xefatura de sección III	24	A1	A2	1	S	C	AG/AE	10/9		Libre dispoñibilidade	23.936,45 €
1.1.157.1	Xefatura de negociado III.I	22	A1	A2	B/C1	1	N	C	AG/AE	10/9/8/3	Libre dispoñibilidade	17.730,55 €
1.1.259.1	Xefatura de sección IV	24	A1	A2	1	S	C	AG/AE	10/9		Libre dispoñibilidade	23.936,45 €
1.1.366.1	Xefatura de negociado IV.I	22	A1	A2	B/C1	1	N	C	AG/AE	10/9/8/3	Libre dispoñibilidade	17.730,55 €
1.1.367.2	Técnico financeiro tributario	22	A1		1	N	C	AE	1		At. continua contribuínte	17.527,50 €
1.1.367.4	Técnico financeiro tributario	22	A1		1	N	C	AE	1			15.900,50 €
1.1.367.7	Técnico financeiro tributario	22	A1		1	N	C	AE	1			15.900,50 €
1.1.367.8	Técnico financeiro tributario	22	A1		1	N	C	AE	1		At. continua contribuínte	17.527,50 €
1.1.367.10	Técnico financeiro tributario	22	A1		1	N	C	AE	1			15.900,50 €
1.1.33.8	Técnico de xestión tributaria	21	A2		1	N	C	AE	2			14.753,70 €
1.1.33.11	Técnico de xestión tributaria	21	A2		1	N	C	AE	2		At. continua contribuínte	16.380,70 €
1.1.15.5	Administrativo admón. xrl.	19	C1		1	N	C	AG	3			12.338,10 €
1.1.15.6	Administrativo admón. xrl.	19	C1		1	N	C	AG	3			12.338,10 €
1.1.15.12	Administrativo admón. xrl.	19	C1		1	N	C	AG	3			12.338,10 €
1.1.15.15	Administrativo admón. xrl.	19	C1		1	N	C	AG	3			12.338,10 €
1.1.15.67	Administrativo admón. xrl.	19	C1		1	N	C	AG	3			12.338,10 €
1.1.178.17	Técnico de xestión de admón. xrl.	21	A2		1	N	C	AG	9			14.753,70 €
1.1.15.79	Administrativo admón. xrl.	19	C1		1	N	C	AG	3			12.338,10 €
1.1.15.83	Administrativo admón. xrl.	19	C1		1	N	C	AG	3			12.338,10 €
1.1.178.54	Técnico de xestión de admón. xrl.	21	A2		1	N	C	AG	9			14.753,70 €
1.1.178.18	Técnico de xestión de admón. xrl.	21	A2		1	N	C	AG	9			14.753,70 €
1.1.178.19	Técnico de xestión de admón. xrl.	21	A2		1	N	C	AG	9			14.753,70 €



CÓDIGO POSTO	POSTO	NIVEL	GRUPO/SUBGR.	DOT.	TP	F. PROV	ADM.	ESC.	TIT.	FORM. ESPECÍF.	OBSERVACIÓNS	C. ESPECÍFICO 2019
1.1.178.40	Técnico de xestión de admón. xrl.	21	A2		1	N	C	AG	9			14.753,70 €
1.1.15.128	Administrativo admón. xrl.	19	C1		1	N	C	AG	3			12.338,10 €
1.1.178.28	Técnico de xestión de admón. xrl.	21	A2		1	N	C	AG	9			14.753,70 €
1.1.178.25	Técnico de xestión de admón. xrl.	21	A2		1	N	C	AG	9			14.753,70 €
1.1.178.34	Técnico de xestión de admón. xrl.	21	A2		1	N	C	AG	9			14.753,70 €
1.1.15.142	Administrativo admón. xrl.	19	C1		1	N	C	AG	3			12.338,10 €
1.1.15.148	Administrativo admón. xrl.	19	C1		1	N	C	AG	3			12.338,10 €
1.1.15.153	Administrativo admón. xrl.	19	C1		1	N	C	AG	3			12.338,10 €
1.1.3.99	Auxiliar admón. xrl.	16	C2		1	N	C	AG	4			11.069,30 €
1.1.3.126	Auxiliar admón. xrl.	16	C2		1	N	C	AG	4			11.069,30 €
SERVIZO CENTRAL DE RECADACIÓN												0,00 €
1.1.242.1	Xefatura de servizo de recadación	28	A1		1	S	CE	AG/AE	10		Xornada especial dedicación Incompatibilidade total Dispoñibilidade total	36.120,05 €
1.1.372.1	Xefatura de sección de revisión	24	A1	A2	1	S	C	AG/AE	10/9		Libre dispoñibilidade	23.936,45 €
1.1.17.8	Xefatura de negociado de devolucións	22	A1	A2	B/C1	1	N	C	AG/AE	10/9/8/3	Libre dispoñibilidade	17.730,55 €
1.1.229.1	Xefatura de negociado de recursos	22	A1	A2	B/C1	1	N	C	AG/AE	10/9/8/3	Libre dispoñibilidade	17.730,55 €
1.1.371.1	Xefatura de unidade central de recadación executiva (UCRE)	24	A1		1	S	C	AG/AE	1		Xornada especial dedicación Incompatibilidade total Dispoñibilidade total	28.548,05 €
1.1.294.1	Xefatura de negociado de control	22	A1	A2	B/C1	1	N	C	AG/AE	10/9/8/3	Libre dispoñibilidade	17.730,55 €
1.1.233.1	Xefatura de negociado de executiva	22	A1	A2	B/C1	1	N	C	AG/AE	10/9/8/3	Libre dispoñibilidade	17.730,55 €
1.1.235.1	Xefatura de negociado de contabilidade	22	A1	A2	B/C1	1	N	C	AG/AE	10/9/8/3	Libre dispoñibilidade	17.730,55 €
1.1.148.1	Coordinador xestión recadatoria	22	A2	C1		1	N	C	AG/AE	9/3	Libre dispoñibilidade	21.960,05 €
1.1.293.1	Xefatura de negociado de xestión recadatoria	22	A1	A2	B/C1	1	N	C	AG/AE	10/9/8/3	Libre dispoñibilidade	17.730,55 €
1.1.367.1	Técnico financeiro tributario	22	A1		1	N	C	AE	1			15.900,50 €
	Técnico de xestión tributaria	21	A2		1	N	C	AE	2			14.753,70 €
1.1.178.44	Técnico de xestión de admón. xrl.	21	A2		1	N	C	AG	9			14.753,70 €
1.1.178.35	Técnico de xestión de admón. xrl.	21	A2		1	N	C	AG	9			14.753,70 €
1.1.178.15	Técnico de xestión de admón. xrl.	21	A2		1	N	C	AG	9			14.753,70 €
1.1.15.123	Administrativo admón. xrl.	19	C1		1	N	C	AG	3			12.338,10 €
1.1.178.45	Técnico de xestión de admón. xrl.	21	A2		1	N	C	AG	9			14.753,70 €
1.1.15.143	Administrativo admón. xrl.	19	C1		1	N	C	AG	3			12.338,10 €
1.1.178.21	Técnico de xestión de admón. xrl.	21	A2		1	N	C	AG	9			14.753,70 €
1.1.15.157	Administrativo admón. xrl.	19	C1		1	N	C	AG	3			12.338,10 €
1.1.15.159	Administrativo admón. xrl.	19	C1		1	N	C	AG	3			12.338,10 €
1.1.15.141	Administrativo admón. xrl.	19	C1		1	N	C	AG	3			12.338,10 €
1.1.178.24	Técnico de xestión de admón. xrl.	21	A2		1	N	C	AG	9			14.753,70 €
1.1.15.209	Administrativo admón. xrl.	19	C1		1	N	C	AG	3			12.338,10 €
1.1.3.148	Auxiliar admón. xrl.	16	C2		1	N	C	AG	4			11.069,30 €
1.1.357.1	Xefatura de sección de asistencia á xestión e procedementos tributarios	24	A1	A2	1	S	C	AG/AE	10/9		Libre dispoñibilidade	23.936,45 €
1.1.45.5	Técnico superior informática	22	A1		1	N	C	AE	15		Plena dispoñibilidade	17.242,50 €
1.1.45.13	Técnico superior informática	22	A1		1	N	C	AE	15		Plena dispoñibilidade	17.242,50 €
1.1.290.1	Analista programador	20	C1	B	1	N	C	AE	16			14.582,90 €
ZONAS RECADATORIAS												0,00 €
ZONA 1												0,00 €



CÓDIGO POSTO	POSTO	NIVEL	GRUPO/SUBGR.			DOT.	TP	F. PROV	ADM.	ESC.	TIT.	FORM. ESPECÍF.	OBSERVACIÓNS	C. ESPECÍFICO 2019
1.1.382.1	Xefatura territorial de zona 1	22	A2	B	C1	1	III.1.C	C		AG/AE	9/8/3		Xornada especial dedicación Incompatibilidade total Dispoñibilidade total Condición habitual At. continua contribuínte	25.945,54 €
1.1.383.1	Oficial maior de recadación	20	C1	B		1	N	C		AG/AE	3/8		Xornada especial dedicación Incompatibilidade total Dispoñibilidade total Condición habitual At. continua contribuínte	21.870,74 €
1.1.384.3	Oficial 1ª recadación	19	C1	B		1	III.3	C		AG/AE	3/8		* Xornada especial dedicación Incompatibilidade total Dispoñibilidade total Condición habitual At. continua contribuínte	20.113,94 €
1.1.384.4	Oficial 1ª recadación	19	C1	B		1	III.3	C		AG/AE	3/8		Xornada especial dedicación Incompatibilidade total Dispoñibilidade total Condición habitual At. continua contribuínte	20.113,94 €
1.1.384.1	Oficial 1ª recadación	19	C1	B		1	N	C		AG/AE	3/8		Xornada especial dedicación Incompatibilidade total Dispoñibilidade total Condición habitual At. continua contribuínte	20.113,94 €
1.1.384.2	Oficial 1ª recadación	19	C1	B		1	III.3	C		AG/AE	3/8		Xornada especial dedicación Incompatibilidade total Dispoñibilidade total Condición habitual At. continua contribuínte	20.113,94 €
1.1.385.1	Oficial 2ª recadación	17	C1	B		1	III.4	C		AG/AE	3/8		* Xornada especial dedicación Incompatibilidade total Dispoñibilidade total Condición habitual At. continua contribuínte	19.503,94 €
1.1.385.2	Oficial 2ª recadación	17	C1	B		1	III.4	C		AG/AE	3/8		* Xornada especial dedicación Incompatibilidade total Dispoñibilidade total Condición habitual At. continua contribuínte	19.503,94 €



CÓDIGO POSTO	POSTO	NIVEL	GRUPO/SUBGR.		DOT.	TP	F. PROV	ADM.	ESC.	TIT.	FORM. ESPECÍF.	OBSERVACIÓNS	C. ESPECÍFICO 2019
1.1.385.3	Oficial 2ª recadación	17	C1	B	1	III.4	C		AG/AE	3/8		* Xornada especial dedicación Incompatibilidade total Dispoñibilidade total Condición habitual At. continua contribuínte	19.503,94 €
1.1.385.4	Oficial 2ª recadación	17	C1	B	1	III.4	C		AG/AE	3/8		* Xornada especial dedicación Incompatibilidade total Dispoñibilidade total Condición habitual At. continua contribuínte	19.503,94 €
1.1.385.5	Oficial 2ª recadación	17	C1	B	1	III.4	C		AG/AE	3/8		* Xornada especial dedicación Incompatibilidade total Dispoñibilidade total Condición habitual At. continua contribuínte	19.503,94 €
1.1.15.202	Administrativo admón. xrl. ZONA 2	19	C1		1	N	C		AG	3		At. continua contribuínte Condición habitual	13.965,10 € 0,00 €
1.1.386.1	Xefatura territorial de zona 2	22	A2	B	C1	1	III.1.C	C	AG/AE	9/8/3		* Xornada especial dedicación Incompatibilidade total Plena dispoñibilidade Condición habitual At. continua contribuínte	25.945,54 €
1.1.383.2	Oficial maior de recadación	20	C1	B	1	III.1.B	C		AG/AE	3/8		* Xornada especial dedicación Incompatibilidade total Dispoñibilidade total Condición habitual At. continua contribuínte	21.870,74 €
1.1.384.5	Oficial 1ª recadación	19	C1	B	1	III.3	C		AG/AE	3/8		* Xornada especial dedicación Incompatibilidade total Dispoñibilidade total Condición habitual At. continua contribuínte	20.113,94 €
1.1.384.6	Oficial 1ª recadación	19	C1	B	1	III.3	C		AG/AE	3/8		* Xornada especial dedicación Incompatibilidade total Dispoñibilidade total Condición habitual At. continua contribuínte	20.113,94 €



CÓDIGO POSTO	POSTO	NIVEL	GRUPO/SUBGR.		DOT.	TP	F. PROV	ADM.	ESC.	TIT.	FORM. ESPECÍF.	OBSERVACIÓNS	C. ESPECÍFICO 2019
1.1.384.7	Oficial 1ª recadación	19	C1	B	1	III.3	C		AG/AE	3/8		* Xornada especial dedicación Incompatibilidade total Dispoñibilidade total Condición habitual At. continua contribuínte	20.113,94 €
1.1.385.6	Oficial 2ª recadación	17	C1	B	1	III.4	C		AG/AE	3/8		* Xornada especial dedicación Incompatibilidade total Dispoñibilidade total Condición habitual At. continua contribuínte	19.503,94 €
1.1.385.7	Oficial 2ª recadación	17	C1	B	1	III.4	C		AG/AE	3/8		* Xornada especial dedicación Incompatibilidade total Dispoñibilidade total Condición habitual At. continua contribuínte	19.503,94 €
1.1.385.8	Oficial 2ª recadación	17	C1	B	1	III.4	C		AG/AE	3/8		* Xornada especial dedicación Incompatibilidade total Dispoñibilidade total Condición habitual At. continua contribuínte	19.503,94 €
1.1.385.9	Oficial 2ª recadación	17	C1	B	1	III.4	C		AG/AE	3/8		* Xornada especial dedicación Incompatibilidade total Dispoñibilidade total Condición habitual At. continua contribuínte	19.503,94 €
1.1.385.10	Oficial 2ª recadación	17	C1	B	1	III.4	C		AG/AE	3/8		* Xornada especial dedicación Incompatibilidade total Dispoñibilidade total Condición habitual At. continua contribuínte	19.503,94 €
1.1.385.11	Oficial 2ª recadación	17	C1	B	1	N	C		AG/AE	3/8		* Xornada especial dedicación Incompatibilidade total Dispoñibilidade total Condición habitual At. continua contribuínte	19.503,94 €
1.1.385.12	Oficial 2ª recadación	17	C1	B	1	III.4	C		AG/AE	3/8		* Xornada especial dedicación Incompatibilidade total Dispoñibilidade total Condición habitual At. continua contribuínte	19.503,94 €



CÓDIGO POSTO	POSTO	NIVEL	GRUPO/SUBGR.		DOT.	TP	F. PROV	ADM.	ESC.	TIT.	FORM. ESPECÍF.	OBSERVACIÓNS	C. ESPECÍFICO 2019
1.1.33.19	Técnico de xestión tributaria	21	A2		1	N	C		AE	2		At. continua contribuínte Condición habitual	16.380,70 €
1.1.33.22	Técnico de xestión tributaria	21	A2		1	N	C		AE	2		At. continua contribuínte Condición habitual	16.380,70 €
1.1.15.55	Administrativo admón. xrl.	19	C1		1	N	C		AG	3		At. continua contribuínte Condición habitual	13.965,10 €
1.1.15.203	Administrativo admón. xrl.	19	C1		1	N	C		AG	3		At. continua contribuínte Condición habitual	13.965,10 €
ZONA 3													0,00 €
1.1.387.1	Recadador/a	24	A1	A2	1	I.1	C		AG/AE	1		* Xornada especial dedicación Incompatibilidade total Dispoñibilidade total Condición habitual At. continua contribuínte	28.873,54 €
1.1.383.3	Oficial maior de recadación	20	C1	B	1	N	C		AG/AE	3/8		Xornada especial dedicación Incompatibilidade total Dispoñibilidade total Condición habitual At. continua contribuínte	21.870,74 €
1.1.384.8	Oficial 1ª recadación	19	C1	B	1	III.3	C		AG/AE	3/8		* Xornada especial dedicación Incompatibilidade total Dispoñibilidade total Condición habitual At. continua contribuínte	20.113,94 €
1.1.384.9	Oficial 1ª recadación	19	C1	B	1	III.3	C		AG/AE	3/8		* Xornada especial dedicación Incompatibilidade total Dispoñibilidade total Condición habitual At. continua contribuínte	20.113,94 €
1.1.385.13	Oficial 2ª recadación	17	C1	B	1	III.4	C		AG/AE	3/8		* Xornada especial dedicación Incompatibilidade total Dispoñibilidade total Condición habitual At. continua contribuínte	19.503,94 €
1.1.385.14	Oficial 2ª recadación	17	C1	B	1	III.4	C		AG/AE	3/8		* Xornada especial dedicación Incompatibilidade total Dispoñibilidade total Condición habitual At. continua contribuínte	19.503,94 €



CÓDIGO POSTO	POSTO	NIVEL	GRUPO/SUBGR.		DOT.	TP	F. PROV	ADM.	ESC.	TIT.	FORM. ESPECÍF.	OBSERVACIÓNS	C. ESPECÍFICO 2019
1.1.385.15	Oficial 2ª recadación	17	C1	B	1	III.4	C		AG/AE	3/8		* Xornada especial dedicación Incompatibilidade total Dispoñibilidade total Condición habitual At. continua contribuínte	19.503,94 €
1.1.385.16	Oficial 2ª recadación	17	C1	B	1	III.4	C		AG/AE	3/8		* Xornada especial dedicación Incompatibilidade total Dispoñibilidade total Condición habitual At. continua contribuínte	19.503,94 €
1.1.385.17	Oficial 2ª recadación	17	C1	B	1	III.4	C		AG/AE	3/8		* Xornada especial dedicación Incompatibilidade total Dispoñibilidade total Condición habitual At. continua contribuínte	19.503,94 €
1.1.385.18	Oficial 2ª recadación	17	C1	B	1	III.4	C		AG/AE	3/8		* Xornada especial dedicación Incompatibilidade total Dispoñibilidade total Condición habitual At. continua contribuínte	19.503,94 €
1.1.367.3	Técnico financeiro tributario	22	A1		1	N	C		AE	1		At. continua contribuínte Condición habitual	17.527,50 €
1.1.33.18	Técnico de xestión tributaria	21	A2		1	N	C		AE	2		At. continua contribuínte Condición habitual	16.380,70 €
ZONA 4													0,00 €
1.1.389.1	Xefatura territorial de zona 4	22	A2	B	C1	1	N	C	AG/AE	9/8/3		Xornada especial dedicación Incompatibilidade total Dispoñibilidade total Condición habitual At. continua contribuínte	25.945,54 €
1.1.383.4	Oficial maior de recadación	20	C1	B	1	N	C		AG/AE	3/8		Xornada especial dedicación Incompatibilidade total Dispoñibilidade total Condición habitual At. continua contribuínte	21.870,74 €



CÓDIGO POSTO	POSTO	NIVEL	GRUPO/SUBGR.		DOT.	TP	F. PROV	ADM.	ESC.	TIT.	FORM. ESPECÍF.	OBSERVACIÓNS	C. ESPECÍFICO 2019
1.1.384.10	Oficial 1ª recadación	19	C1	B	1	III.3	C		AG/AE	3/8		* Xornada especial dedicación Incompatibilidade total Dispoñibilidade total Condición habitual At. continua contribuínte	20.113,94 €
1.1.385.19	Oficial 2ª recadación	17	C1	B	1	III.4	C		AG/AE	3/8		* Xornada especial dedicación Incompatibilidade total Dispoñibilidade total Condición habitual At. continua contribuínte	19.503,94 €
1.1.385.20	Oficial 2ª recadación	17	C1	B	1	III.4	C		AG/AE	3/8		* Xornada especial dedicación Incompatibilidade total Dispoñibilidade total Condición habitual At. continua contribuínte	19.503,94 €
1.1.385.21	Oficial 2ª recadación	17	C1	B	1	III.4	C		AG/AE	3/8		* Xornada especial dedicación Incompatibilidade total Dispoñibilidade total Condición habitual At. continua contribuínte	19.503,94 €
1.1.385.22	Oficial 2ª recadación	17	C1	B	1	N	C		AG/AE	3/8		Xornada especial dedicación Incompatibilidade total Dispoñibilidade total Condición habitual At. continua contribuínte	19.503,94 €
1.1.385.23	Oficial 2ª recadación	17	C1	B	1	III.4	C		AG/AE	3/8		* Xornada especial dedicación Incompatibilidade total Dispoñibilidade total Condición habitual At. continua contribuínte	19.503,94 €
SERVIZO DE ASISTENCIA TÉCNICA A CONCELLOS													0,00 €
1.1.342.1	Xefatura de servizo de asistencia técnica a concellos	28	A1		1	S	CE		AG/AE	10		Xornada especial dedicación Incompatibilidade total Dispoñibilidade total	36.120,05 €
1.1.409.1	Xefatura de sección	24	A1	A2	1	S	C		AG/AE	10/9		Libre dispoñibilidade Condición habitual	24.749,94 €



CÓDIGO POSTO	POSTO	NIVEL	GRUPO/SUBGR.	DOT.	TP	F. PROV	ADM.	ESC.	TIT.	FORM. ESPECÍF.	OBSERVACIÓNS	C. ESPECÍFICO 2019
1.1.210.2	Arquitecto	24	A1					AE	17		Libre dispoñibilidade Condución habitual	19.641,95 €
1.1.79.1	Enxeñeiro técnico industrial	24	A2					AE	18		Xornada especial dedicación Incompatibilidade total Dispoñibilidade total Condución habitual	26.083,65 €
1.1.210.3	Arquitecto	24	A1					AE	17		Libre dispoñibilidade Condución habitual	19.641,95 €
1.1.210.1	Arquitecto	24	A1					AE	17		Libre dispoñibilidade Condución habitual	19.641,95 €
1.1.75.2	Arquitecto técnico	24	A2					AE	19		Libre dispoñibilidade Condución habitual	18.495,15 €
1.1.99.4	Delineante	19	C1	B				AE	20		Condución habitual	13.932,45 €
1.1.178.14	Técnico de xestión de admón. xrl.	21	A2					AG	9			14.753,70 €
1.1.15.49	Administrativo admón. xrl.	19	C1					AG	3			12.338,10 €
SERVIZO DE VÍAS E OBRAS												0,00 €
1.1.39.1	Xefatura de servizo de vías e obras	28	A1					A3	AG/AE	10	Xornada especial dedicación Incompatibilidade total Dispoñibilidade total	36.120,05 €
1.1.152.1	Enxeñeiro de camiños, canles e portos	24	A1					AE	21		Xornada especial dedicación Incompatibilidade total Dispoñibilidade total Condución habitual Coordinación	28.060,05 €
1.1.152.2	Enxeñeiro de camiños, canles e portos	24	A1					AE	21		Xornada especial dedicación Incompatibilidade total Dispoñibilidade total Condución habitual Coordinación	28.060,05 €
1.1.313.1	Enxeñeiro técnico de obras públicas	24	A2					AE	22		Xornada especial dedicación Incompatibilidade total Dispoñibilidade total Condución habitual Coordinación	26.083,65 €
1.1.313.2	Enxeñeiro técnico de obras públicas	24	A2					AE	22		Xornada especial dedicación Incompatibilidade total Dispoñibilidade total Condución habitual Coordinación	26.083,65 €
1.1.313.3	Enxeñeiro técnico de obras públicas	24	A2					AE	22		Xornada especial dedicación Incompatibilidade total Dispoñibilidade total Condución habitual Coordinación	26.083,65 €



CÓDIGO POSTO	POSTO	NIVEL	GRUPO/SUBGR.	DOT.	TP	F. PROV	ADM.	ESC.	TIT.	FORM. ESPECÍF.	OBSERVACIÓNS	C. ESPECÍFICO 2019
1.1.313.4	Enxeñeiro técnico de obras públicas	24	A2		1	S	C		AE	22	Xornada especial dedicacion Incompatibilidade total Dispoñibilidade total Condución habitual Coordinación	26.083,65 €
1.1.313.5	Enxeñeiro técnico de obras públicas	24	A2		1	S	C		AE	22	Xornada especial dedicacion Incompatibilidade total Dispoñibilidade total Condución habitual Coordinación	26.083,65 €
1.1.86.1	Enxeñeiro técnico en topografía	22	A2		1	N	C		AE	23	Xornada especial dedicación Incompatibilidade total Dispoñibilidade total Condución habitual	21.382,65 €
1.1.86.2	Enxeñeiro técnico en topografía	22	A2		1	N	C		AE	23	Xornada especial dedicación Incompatibilidade total Dispoñibilidade total Condución habitual	21.382,65 €
1.1.314.1	Auxiliar técnico de vías e obras	19	C1	B	1	N	C		AE	3/8	Xornada especial dedicación Incompatibilidade total Dispoñibilidade total Condución diaria	20.764,35 €
1.1.314.2	Auxiliar técnico de vías e obras	19	C1	B	1	N	C		AE	3/8	Xornada especial dedicación Incompatibilidade total Dispoñibilidade total Condución diaria	20.764,35 €
1.1.314.3	Auxiliar técnico de vías e obras	19	C1	B	1	N	C		AE	3/8	Xornada especial dedicación Incompatibilidade total Dispoñibilidade total Condución diaria	20.764,35 €
1.1.314.4	Auxiliar técnico de vías e obras	19	C1	B	1	N	C		AE	3/8	Xornada especial dedicación Incompatibilidade total Dispoñibilidade total Condución diaria	20.764,35 €
1.1.314.5	Auxiliar técnico de vías e obras	19	C1	B	1	N	C		AE	3/8	Xornada especial dedicación Incompatibilidade total Dispoñibilidade total Condución diaria	20.764,35 €
1.1.314.6	Auxiliar técnico de vías e obras	19	C1	B	1	N	C		AE	3/8	Xornada especial dedicación Incompatibilidade total Dispoñibilidade total Condución diaria	20.764,35 €
1.1.314.7	Auxiliar técnico de vías e obras	19	C1	B	1	N	C		AE	3/8	Xornada especial dedicación Incompatibilidade total Dispoñibilidade total Condución diaria	20.764,35 €



CÓDIGO POSTO	POSTO	NIVEL	GRUPO/SUBGR.	DOT.	TP	F. PROV	ADM.	ESC.	TIT.	FORM. ESPECÍF.	OBSERVACIÓNS	C. ESPECÍFICO 2019
1.1.314.8	Auxiliar técnico de vías e obras	19	C1 B	1	N	C		AE	3/8		Xornada especial dedicación Incompatibilidade total Dispoñibilidade total Condición diaria	20.764,35 €
1.1.314.9	Auxiliar técnico de vías e obras	19	C1 B	1	N	C		AE	3/8		Xornada especial dedicación Incompatibilidade total Dispoñibilidade total Condición diaria	20.764,35 €
	Técnico/a en infraestruturas	21	A2	1	N	C		AE	39		Xornada especial dedicación Incompatibilidade total Dispoñibilidade total Condición diaria	21.423,15 €
1.1.314.11	Auxiliar técnico de vías e obras	19	C1 B	1	N	C		AE	3/8		Xornada especial dedicación Incompatibilidade total Dispoñibilidade total Condición diaria	20.764,35 €
1.1.314.12	Auxiliar técnico de vías e obras	19	C1 B	1	N	C		AE	3/8		Xornada especial dedicación Incompatibilidade total Dispoñibilidade total Condición diaria	20.764,35 €
1.1.314.13	Auxiliar técnico de vías e obras	19	C1 B	1	N	C		AE	3/8		Xornada especial dedicación Incompatibilidade total Dispoñibilidade total Condición diaria	20.764,35 €
1.1.314.14	Auxiliar técnico de vías e obras	19	C1 B	1	N	C		AE	3/8		Xornada especial dedicación Incompatibilidade total Dispoñibilidade total Condición diaria	20.764,35 €
1.1.314.16	Auxiliar técnico de vías e obras	19	C1 B	1	N	C		AE	3/8		Xornada especial dedicación Incompatibilidade total Dispoñibilidade total Condición diaria	20.764,35 €
1.1.314.15	Auxiliar técnico de vías e obras	19	C1 B	1	N	C		AE	3/8		Xornada especial dedicación Incompatibilidade total Dispoñibilidade total Condición diaria	20.764,35 €
1.1.401.1	Auxiliar técnico en topografía	16	C2	1	N	C		AE	4		Xornada especial dedicación Incompatibilidade total Dispoñibilidade total Condición diaria	16.600,25 €
1.1.401.2	Auxiliar técnico en topografía	16	C2	1	N	C		AE	4		Xornada especial dedicación Incompatibilidade total Dispoñibilidade total Condición diaria	16.600,25 €



CÓDIGO POSTO	POSTO	NIVEL	GRUPO/SUBGR.			DOT.	TP	F. PROV	ADM.	ESC.	TIT.	FORM. ESPECÍF.	OBSERVACIÓNS	C. ESPECÍFICO 2019
1.1.99.5	Delineante	19	C1	B		1	N	C		AE	20		Condución habitual	13.932,45 €
1.1.99.6	Delineante	19	C1	B		1	N	C		AE	20		Condución habitual	13.932,45 €
1.1.359.1	Xefatura de negociado	22	A1	A2	B/C1	1	N	C		AG/AE	10/9/8/3		Libre dispoñibilidade	17.730,55 €
1.1.15.39	Administrativo admón. xrl.	19	C1			1	N	C		AG	3			12.338,10 €
1.1.15.60	Administrativo admón. xrl.	19	C1			1	N	C		AG	3			12.338,10 €
1.1.178.42	Técnico de xestión de admón. xrl.	21	A2			1	N	C		AG	9			14.753,70 €
1.1.3.115	Auxiliar admón. xrl.	16	C2			1	N	C		AG	4			11.069,30 €
SERVIZO DE XESTIÓN DE PLANS														0,00 €
1.1.246.1	Xefatura de servizo de xestión de plans	28	A1			1	S	CE		AG/AE	10		Xornada especial dedicación Incompatibilidade total	
1.1.255.1	Xefatura de sección de plans especiais	24	A1	A2		1	S	C		AG/AE	10/9		Dispoñibilidade total	36.120,05 €
1.1.257.1	Xefatura de sección de plans provinciais	24	A1	A2		1	S	C		AG/AE	10/9		Libre dispoñibilidade	23.936,45 €
1.1.214.1	Xefatura de negociado de plans especiais	22	A1	A2	B/C1	1	N	C		AG/AE	10/9/8/3		Libre dispoñibilidade	17.730,55 €
1.1.225.1	Xefatura de negociado de plans provinciais	22	A1	A2	B/C1	1	N	C		AG/AE	10/9/8/3		Libre dispoñibilidade	17.730,55 €
	Xefatura de negociado	22	A1	A2	B/C1	1	N	C		AG/AE	10/9/8/3		Libre dispoñibilidade	17.730,55 €
	Xefatura de negociado	22	A1	A2	B/C1	1	N	C		AG/AE	10/9/8/3		Libre dispoñibilidade	17.730,55 €
1.1.178.26	Técnico de xestión de admón. xrl.	21	A2			1	N	C		AG	9			14.753,70 €
1.1.15.85	Administrativo admón. xrl.	19	C1			1	N	C		AG	3			12.338,10 €
1.1.15.93	Administrativo admón. xrl.	19	C1			1	N	C		AG	3			12.338,10 €
1.1.15.204	Administrativo admón. xrl.	19	C1			1	N	C		AG	3			12.338,10 €
SERVIZO DE ARQUITECTURA E MANTEMENTO														0,00 €
1.1.337.1	Xefatura de servizo de arquitectura e mantemento	28	A1			1	S	CE		AG/AE	10		Xornada especial dedicación Incompatibilidade total	
	Arquitecto/a	24	A1			1	N	C		AE	17		Dispoñibilidade total	36.120,05 €
													Libre dispoñibilidade	
1.1.75.3	Arquitecto técnico	22	A2			1	N	C		AE	19		Condución habitual	18.495,15 €
													*	
1.1.75.5	Arquitecto técnico	22	A2			1	N	C		AE	19		Libre dispoñibilidade	
													Condución habitual	18.495,15 €
1.1.79.2	Enxeñeiro técnico industrial	21	A2			1	N	C		AE	18		Libre dispoñibilidade	
													Condución habitual	18.007,15 €
1.1.320.1	Delineante coordinador	19	C1	B		1	N	C		AE	20		Coordinación	15.030,45 €
1.1.99.1	Delineante	19	C1	B		1	N	C		AE	20		Condución habitual	13.932,45 €
1.1.131.1	Operario/a de oficios varios	13	AP			1	N	C		AE	5		Plena dispoñibilidade	
													Condución habitual	11.801,50 €



CÓDIGO POSTO	POSTO	NIVEL	GRUPO/SUBGR.	DOT.	TP	F. PROV	ADM.	ESC.	TIT.	FORM. ESPECÍF.	OBSERVACIÓNS	C. ESPECÍFICO 2019
1.1.338.1	Enxeñeiro técnico agrícola	24	A2		1	N	C		AE	24	Libre dispoñibilidade Condución habitual	17.397,15 €
1.1.336.1	Operario de servizos II	16	C2	C1	1	N	C		AE	3/4	Condución habitual/ Xornada de mañán con sábados alternos e con posibilidade de flexibilidade e conciliación Libre dispoñibilidade	15.022,30 €
1.1.336.2	Operario de servizos II	16	C2	C1	1	N	C		AE	3/4	Condución habitual/ Xornada de mañán con sábados alternos e con posibilidade de flexibilidade e conciliación Libre dispoñibilidade	15.022,30 €
1.1.402.1	Operario de servizos I	16	C2	C1	1	N	C		AE	3/4	Condución habitual / Coordinación Xornada de mañán con sábados alternos e con posibilidade de flexibilidade e conciliación Libre dispoñibilidade	17.389,10 €
1.1.402.2	Operario de servizos I	16	C2	C1	1	N	C		AE	3/4	Condución habitual / Coordinación Xornada de mañán con sábados alternos e con posibilidade de flexibilidade e conciliación Libre dispoñibilidade	17.389,10 €
1.1.402.3	Operario de servizos I	16	C2	C1	1	N	C		AE	3/4	Condución habitual/ Xornada de mañán con sábados alternos e con posibilidade de flexibilidade e conciliación Libre dispoñibilidade	15.022,30 €
1.1.403.1	Técnico/a de son	16	B	C1	1	N	C		AE	37	Plena dispoñibilidade Condución habitual	14.168,30 €
1.1.404.1	Oficial de mantemento	15	C2		1	IV.4	C		AE	4	Plena dispoñibilidade Condución habitual	12.411,50 €
1.1.15.34	Administrativo admón. xrl.	19	C1		1	N	C		AG	3		12.338,10 €
1.1.178.11	Técnico de xestión de admón. xrl.	21	A2		1	N	C		AG	9		14.753,70 €
SERVIZO DE PROMOCIÓN ECONÓMICA, TURISMO E EMPREGO												0,00 €
1.1.362.1	Xefatura de servizo de promoción económica, turismo e emprego	28	A1		1	S	CE		AG/AE	10	Xornada especial dedicación Incompatibilidade total Dispoñibilidade total	36.120,05 €
1.1.351.1	Xefatura de sección de promoción económica e emprego	24	A1	A2	1	S	C		AG/AE	10/9	Libre dispoñibilidade	23.936,45 €
1.1.220.1	Xefatura de negociado de promoción económica	22	A1	A2	B/C1	1	N	C	AG/AE	10/9/8/3	Libre dispoñibilidade	17.730,55 €
1.1.15.40	Administrativo admón. xrl.	19	C1		1	N	C		AG	3		12.338,10 €
1.1.178.30	Técnico de xestión de admón. xrl.	21	A2		1	N	C		AG	9		14.753,70 €
1.1.3.132	Auxiliar admón. xrl.	16	C2		1	N	C		AG	4		11.069,30 €



CÓDIGO POSTO	POSTO	NIVEL	GRUPO/SUBGR.	DOT.	TP	F. PROV	ADM.	ESC.	TIT.	FORM. ESPECÍF.	OBSERVACIÓNS	C. ESPECÍFICO 2019
1.1.363.1	Xefatura de sección de promoción e desenvolvemento turístico	24	A1 A2	1	S	C		AG/AE	10/9		Libre dispoñibilidade	23.936,45 €
1.1.70.5	Técnico de xestión de proxectos	22	A1	1	N	C		AE	1/6/7		Plena dispoñibilidade	16.754,55 €
1.1.32.7	Técnico de xestión económico-financiera	21	A2	1	N	C		AE	2			14.753,70 €
1.1.352.1	Xefatura de sección de coordinación de proxectos técnicos	24	A1 A2	1	S	C		AG/AE	10/9		Libre dispoñibilidade	23.936,45 €
1.1.70.1	Técnico de xestión de proxectos	22	A1	1	N	C		AE	1/6/7			15.900,55 €
SERVIZO DE DESENVOLVEMENTO TERRITORIAL E MEDIO AMBIENTE												0,00 €
1.1.349.1	Xefatura de servizo de desenvolvemento territorial e medio ambiente	28	A1	1	S	CE		AG/AE	10		Xornada especial dedicación Incompatibilidade total Dispoñibilidade total	36.120,05 €
1.1.70.2	Técnico de xestión de proxectos	22	A1	1	N	C		AE	1/6/7		Plena dispoñibilidade Coordinación	17.364,55 €
1.1.178.23	Técnico de xestión de admón. xrl.	21	A2	1	N	C		AG	9			14.753,70 €
1.1.15.57	Administrativo admón. xrl.	19	C1	1	N	C		AG	3			12.338,10 €
1.1.350.1	Xefatura de sección de desenvolvemento territorial, cooperación e medio ambiente	24	A1 A2	1	S	C		AG/AE	10/9		Libre dispoñibilidade	23.936,45 €
1.1.70.4	Técnico de xestión de proxectos	22	A1	1	N	C		AE	1/6/7			15.900,55 €
1.1.70.3	Técnico de xestión de proxectos	22	A1	1	N	C		AE	1/6/7			15.900,55 €
SERVIZO DE ACCIÓN SOCIAL, CULTURAL E DEPORTES												0,00 €
1.1.360.1	Xefatura de servizo de acción social, cultural e deportes	28	A1	1	S	CE		AG/AE	10		Xornada especial dedicación Incompatibilidade total Dispoñibilidade total	36.120,05 €
1.1.406.1	Técnico/a administración xeral	22	A1	1	N	C		AG	1			15.900,50 €
1.1.413.1	Técnico/a de cultura	22	A1	1	S	C		AE	10			15.412,46 €
1.1.15.44	Administrativo admón. xrl.	19	C1	1	N	C		AG	3			12.338,10 €
1.1.15.51	Administrativo admón. xrl.	19	C1	1	N	C		AG	3			12.338,10 €
1.1.15.52	Administrativo admón. xrl.	19	C1	1	N	C		AG	3			12.338,10 €
1.1.15.56	Administrativo admón. xrl.	19	C1	1	N	C		AG	3			12.338,10 €
1.1.15.74	Administrativo admón. xrl.	19	C1	1	N	C		AG	3			12.338,10 €
1.1.15.84	Administrativo admón. xrl.	19	C1	1	N	C		AG	3			12.338,10 €
1.1.178.29	Técnico de xestión de admón. xrl.	21	A2	1	N	C		AG	9			14.753,70 €
1.1.15.124	Administrativo admón. xrl.	19	C1	1	N	C		AG	3			12.338,10 €
1.1.15.127	Administrativo admón. xrl.	19	C1	1	N	C		AG	3			12.338,10 €
1.1.15.220	Administrativo admón. xrl.	19	C1	1	N	C		AG	3			12.338,10 €
1.1.252.1	Xefatura de sección de educación, cultura e deportes	24	A1 A2	1	S	C		AG/AE	10/9		Libre dispoñibilidade	23.936,45 €
1.1.215.1	Xefatura de negociado de deportes	22	A1 A2	B/C1	1	N	C	AG/AE	10/9/8/3		Libre dispoñibilidade	17.730,55 €
1.1.218.1	Xefatura de negociado de cultura	22	A1 A2	B/C1	1	N	C	AG/AE	10/9/8/3		Libre dispoñibilidade	17.730,55 €
1.1.251.1	Xefatura de sección de servizos sociais	24	A1 A2		1	S	C	AG/AE	10/9		Libre dispoñibilidade	23.936,45 €
1.1.219.1	Xefatura de negociado de servizos sociais I	22	A1 A2	B/C1	1	N	C	AG/AE	10/9/8/3		Libre dispoñibilidade	17.730,55 €
1.1.395.1	Xefatura de negociado de servizos sociais II	22	A1 A2	B/C1	1	N	C	AG/AE	10/9/8/3		Libre dispoñibilidade	17.730,55 €
1.1.209.1	Técnico de políticas de igualdade	22	A1	1	N	C		AE	25			16.835,95 €
1.1.208.1	Técnico de servizos sociais	22	A1	1	N	C		AE	25			16.835,95 €
1.1.182.1	Técnico servizos sociais	22	A2	1	N	C		AE	26			16.177,15 €
1.1.182.2	Técnico servizos sociais	22	A2	1	N	C		AE	26			16.177,15 €
1.1.182.3	Técnico servizos sociais	22	A2	1	N	C		AE	26			16.177,15 €
IES RAFAEL PUGA RAMÓN												0,00 €
1.1.56.15	Profesor/a de secundaria	24	A1	1	S	C		AE	32			14.395,95 €



CÓDIGO POSTO	POSTO	NIVEL	GRUPO/SUBGR.	DOT.	TP	F. PROV	ADM.	ESC.	TIT.	FORM. ESPECÍF.	OBSERVACIÓNS	C. ESPECÍFICO 2019
1.1.56.32	Profesor/a de secundaria	24	A1		1	S	C	AE	32			14.395,95 €
1.1.56.1	Profesor/a de secundaria	24	A1		1	S	C	AE	32			14.395,95 €
1.1.56.2	Profesor/a de secundaria	24	A1		1	S	C	AE	32			14.395,95 €
1.1.56.4	Profesor/a de secundaria	24	A1		1	S	C	AE	32			14.395,95 €
1.1.56.5	Profesor/a de secundaria	24	A1		1	S	C	AE	32			14.395,95 €
1.1.56.6	Profesor/a de secundaria	24	A1		1	S	C	AE	32			14.395,95 €
1.1.56.8	Profesor/a de secundaria	24	A1		1	S	C	AE	32			14.395,95 €
1.1.56.9	Profesor/a de secundaria	24	A1		1	S	C	AE	32			14.395,95 €
1.1.56.10	Profesor/a de secundaria	24	A1		1	S	C	AE	32			14.395,95 €
1.1.56.11	Profesor/a de secundaria	24	A1		1	S	C	AE	32			14.395,95 €
1.1.56.12	Profesor/a de secundaria	24	A1		1	S	C	AE	32			14.395,95 €
1.1.56.13	Profesor/a de secundaria	24	A1		1	S	C	AE	32			14.395,95 €
1.1.56.14	Profesor/a de secundaria	24	A1		1	S	C	AE	32			14.395,95 €
1.1.56.16	Profesor/a de secundaria	24	A1		1	S	C	AE	32			14.395,95 €
1.1.56.17	Profesor/a de secundaria	24	A1		1	S	C	AE	32			14.395,95 €
1.1.56.18	Profesor/a de secundaria	24	A1		1	S	C	AE	32			14.395,95 €
1.1.56.19	Profesor/a de secundaria	24	A1		1	S	C	AE	32			14.395,95 €
1.1.56.20	Profesor/a de secundaria	24	A1		1	S	C	AE	32			14.395,95 €
1.1.56.21	Profesor/a de secundaria	24	A1		1	S	C	AE	32			14.395,95 €
1.1.56.22	Profesor/a de secundaria	24	A1		1	S	C	AE	32			14.395,95 €
1.1.56.23	Profesor/a de secundaria	24	A1		1	S	C	AE	32			14.395,95 €
1.1.56.24	Profesor/a de secundaria	24	A1		1	S	C	AE	32			14.395,95 €
1.1.56.25	Profesor/a de secundaria	24	A1		1	S	C	AE	32			14.395,95 €
1.1.56.26	Profesor/a de secundaria	24	A1		1	S	C	AE	32			14.395,95 €
1.1.56.27	Profesor/a de secundaria	24	A1		1	S	C	AE	32			14.395,95 €
1.1.56.28	Profesor/a de secundaria	24	A1		1	S	C	AE	32			14.395,95 €
1.1.56.29	Profesor/a de secundaria	24	A1		1	S	C	AE	32			14.395,95 €
1.1.56.30	Profesor/a de secundaria	24	A1		1	S	C	AE	32			14.395,95 €
1.1.56.31	Profesor/a de secundaria	24	A1		1	S	C	AE	32			14.395,95 €
1.1.56.33	Profesor/a de secundaria	24	A1		1	S	C	AE	32			14.395,95 €
1.1.56.34	Profesor/a de secundaria	24	A1		1	S	C	AE	32			14.395,95 €
1.1.56.35	Profesor/a de secundaria	24	A1		1	S	C	AE	32			14.395,95 €
1.1.56.36	Profesor/a de secundaria	24	A1		1	S	C	AE	32			14.395,95 €
1.1.56.39	Profesor/a de secundaria	24	A1		1	S	C	AE	32			14.395,95 €
1.1.56.42	Profesor/a de secundaria	24	A1		1	I,2	C	AE	32			14.395,95 €
1.1.56.43	Profesor/a de secundaria	24	A1		1	S	C	AE	32			14.395,95 €
1.1.88.1	Profesor/a educación física	24	A1		1	S	C	AE	32			14.395,95 €
1.1.88.2	Profesor/a educación física	24	A1		1	S	C	AE	32			14.395,95 €
1.1.153.1	Profesor/a de apoio	21	A2		1	N	C	AE	9			14.395,95 €
1.1.178.43	Técnico de xestión de admón. xrl.	21	A2		1	N	C	AG	9			14.753,70 €
1.1.15.154	Administrativo admón. xrl.	19	C1		1	N	C	AG	3			12.338,10 €
1.1.201.2	Subalerno/Celador/a	13	AP		1	N	C	AE	5		Turnicidade con alternancia de mañás e tardes	12.988,85 €



CÓDIGO POSTO	POSTO	NIVEL	GRUPO/SUBGR.	DOT.	TP	F. PROV	ADM.	ESC.	TIT.	FORM. ESPECÍF.	OBSERVACIÓNS	C. ESPECÍFICO 2019	
1.1.11.16	Subalterno	13	AP		1	N	C		AG	5	Turnicidade con alternancia de mañás e tardes	12.988,85 €	
1.1.396.1	Mozo/a de servizo axudante	13	AP		1	N	C		AE	5	Turnicidade con alternancia de mañás e tardes	12.988,85 €	
IES CALVO SOTELO												0,00 €	
1.1.57.1	Profesor/a de secundaria	24	A1		1	S	C		AE	32		14.395,95 €	
1.1.57.2	Profesor/a de secundaria	24	A1		1	S	C		AE	32		14.395,95 €	
1.1.57.3	Profesor/a de secundaria	24	A1		1	S	C		AE	32		14.395,95 €	
1.1.57.4	Profesor/a de secundaria	24	A1		1	S	C		AE	32		14.395,95 €	
1.1.57.5	Profesor/a de secundaria	24	A1		1	S	C		AE	32		14.395,95 €	
1.1.57.7	Profesor/a de secundaria	24	A1		1	S	C		AE	32		14.395,95 €	
1.1.57.8	Profesor/a de secundaria	24	A1		1	S	C		AE	32		14.395,95 €	
1.1.57.9	Profesor/a de secundaria	24	A1		1	S	C		AE	32		14.395,95 €	
1.1.93.2	Profesor/a técnico de F.P.	24	A2		1	S	C		AE	33		14.395,95 €	
1.1.93.3	Profesor/a técnico de F.P.	24	A2		1	S	C		AE	33		14.395,95 €	
1.1.93.4	Profesor/a técnico de F.P.	24	A2		1	S	C		AE	33		14.395,95 €	
1.1.93.5	Profesor/a técnico de F.P.	24	A2		1	S	C		AE	33		14.395,95 €	
1.1.93.7	Profesor/a técnico de F.P.	24	A2		1	S	C		AE	33		14.395,95 €	
1.1.93.8	Profesor/a técnico de F.P.	24	A2		1	S	C		AE	33		14.395,95 €	
1.1.93.9	Profesor/a técnico de F.P.	24	A2		1	S	C		AE	33		14.395,95 €	
1.1.93.10	Profesor/a técnico de F.P.	24	A2		1	S	C		AE	33		14.395,95 €	
1.1.93.11	Profesor/a técnico de F.P.	24	A2		1	S	C		AE	33		14.395,95 €	
1.1.93.12	Profesor/a técnico de F.P.	24	A2		1	S	C		AE	33		14.395,95 €	
1.1.93.13	Profesor/a técnico de F.P.	24	A2		1	S	C		AE	33		14.395,95 €	
1.1.93.14	Profesor/a técnico de F.P.	24	A2		1	S	C		AE	33		14.395,95 €	
1.1.93.15	Profesor/a técnico de F.P.	24	A2		1	S	C		AE	33		14.395,95 €	
1.1.93.16	Profesor/a técnico de F.P.	24	A2		1	S	C		AE	33		14.395,95 €	
1.1.93.17	Profesor/a técnico de F.P.	24	A2		1	S	C		AE	33		14.395,95 €	
1.1.93.1	Profesor/a técnico de F.P.	24	A2		1	S	C		AE	33		14.395,95 €	
1.1.93.6	Profesor/a técnico de F.P.	24	A2		1	S	C		AE	33		14.395,95 €	
C.R.D. CALVO SOTELO												0,00 €	
1.1.125.2	Cociñeiro/a	15	C1	C2		1	N	C		AE	3/4/43	Turnicidade con alternancia de mañás e tardes, incluíndo sábados e festivos que correspondan	16.291,10 €
1.1.125.9	Cociñeiro/a	15	C1	C2		1	IV.5	C		AE	3/4/43	Turnicidade con alternancia de mañás e tardes, incluíndo sábados e festivos que correspondan (*)	16.291,10 €



CÓDIGO POSTO	POSTO	NIVEL	GRUPO/SUBGR.		DOT.	TP	F. PROV	ADM.	ESC.	TIT.	FORM. ESPECÍF.	OBSERVACIÓNS	C. ESPECÍFICO 2019
1.1.125.10	Cociñeiro/a	15	C1	C2	1	IV.5	C		AE	3/4/43		Turnicidade con alternancia de mañás e tardes, incluíndo sábados e festivos que correspondan(*)	16.291,10 €
1.1.128.1	Axudante de cociña	13	AP		1	N	C		AE	5		Turnicidade con alternancia de mañás e tardes, incluíndo sábados e festivos que correspondan	15.022,30 €
1.1.128.5	Axudante de cociña	13	AP		1	N	C		AE	5		Turnicidade con alternancia de mañás e tardes, incluíndo sábados e festivos que correspondan.	15.022,30 €
1.1.129.1	Costurero/a / OPV	13	AP		1	N	C		AE	5			11.101,95 €
1.1.133.6	Operario/a de servizos varios	13	AP		1	V.10	C		AE	5		*	11.101,95 €
SERVIZOS XERAIS CALVO SOTELO													0,00 €
1.1.118.5	Telefonista	13	AP		1	V.5	C		AE	5		Turnicidade con alternancia de mañás e tardes, incluíndo sábados que correspondan (*)	13.395,60 €
	Xefatura de negociado de xestión	22	A1	A2	B/C1	1	N	C	AG/AE	10/9/8/3		Libre dispoñibilidade	17.730,55 €
1.1.15.214	Administrativo admón. xrl.	19	C1		1	N	C		AG	3			12.338,10 €
1.1.3.131	Auxiliar admón. xrl.	16	C2		1	N	C		AG	4			11.069,30 €
1.1.397.2	Ordenanza	13	AP		1	N	C		AG	5		Xornada permanente de tarde con nocturnidade parcial	11.720,05 €
1.1.397.1	Ordenanza	13	AP		1	V.8	C		AG	5		Turnicidade con alternancia de mañás e tardes, incluíndo sábados que correspondan (*)	12.988,85 €
1.1.11.17	Subalerno	13	AP		1	N	C		AG	5		Turnicidade con alternancia de mañás e tardes, incluíndo sábados que correspondan	12.988,85 €
CENTRO RESIDENCIAL CULTURAL PAZO DE MARINÁN													0,00 €
	Xefatura de negociado	22	A1	A2	B/C1	1	N	C	AG/AE	10/9/8/3		Libre dispoñibilidade	17.730,55 €
1.1.398.1	Gobernante/a	20	C1		1	N	C		AE	3		Turnicidade con alternancia de mañás e tardes, incluíndo sábados que correspondan Coordinación	15.827,26 €
1.1.116.1	Subgobernanta	16	C2		1	N	C		AE	4		Turnicidade con alternancia de mañás e tardes, incluíndo sábados que correspondan	12.923,66 €
1.1.125.8	Cociñeiro/a	15	C1	C2	1	N	C		AE	3/4/43		Turnicidade con alternancia de mañás e tardes, incluíndo sábados que correspondan	14.705,10 €



CÓDIGO POSTO	POSTO	NIVEL	GRUPO/SUBGR.	DOT.	TP	F. PROV	ADM.	ESC.	TIT.	FORM. ESPECÍF.	OBSERVACIÓNS	C. ESPECÍFICO 2019
1.1.125.16	Cociñeiro/a	15	C1 C2	1	N	C		AE	3/4/43		Turnicidade con alternancia de mañás e tardes, incluíndo sábados que correspondan	14.705,10 €
1.1.130.1	Camareiro/a	13	AP	1	N	C		AE	5		Turnicidade con alternancia de mañás e tardes, incluíndo sábados que correspondan	12.012,80 €
1.1.130.3	Camareiro/a	13	AP	1	N	C		AE	5		Turnicidade con alternancia de mañás e tardes, incluíndo sábados que correspondan	12.012,80 €
1.1.130.5	Camareiro/a	13	AP	1	N	C		AE	5		Turnicidade con alternancia de mañás e tardes, incluíndo sábados que correspondan	12.012,80 €
FOGAR INFANTIL EMILIO ROMAY												0,00 €
1.1.149.1	Director/a	22	A1	1	N	C		AE	27		Xornada especial dedicación Incompatibilidade total Disponibilidade total	27.596,45 €
	Administrador/a	22	A1	1	N	C		AE	40		Xornada especial	18.999,35 €
1.1.71.1	Psicólogo	22	A1	1	N	C		AE	28		1/2 xornada	7.954,38 €
1.1.15.135	Administrativo admón. xrl.	19	C1	1	N	C		AG	3		Plena dispoñibilidade	13.192,10 €
1.1.412.1	Educador/a infantil	20	B	1	N	C		AE	30		Turnicidade con alternancia de mañás e tardes, incluíndo sábados e festivos que correspondan	17.201,95 €
	Educador/a infantil	20	B	1	N	C		AE	30		Turnicidade con alternancia de mañás e tardes, incluíndo sábados e festivos que correspondan	17.201,95 €
1.1.118.4	Telefonista	13	AP	1	N	C		AE	5		Turnicidade con alternancia de mañás e tardes, incluíndo sábados e festivos que correspondan	14.981,60 €
1.1.399.3	Encargado/a de portería	13	AP	1	N	C		AE	5		Turnicidade con alternancia de mañás e tardes, incluíndo sábados e festivos que correspondan	14.981,60 €
1.1.125.1	Cociñeiro/a	15	C1 C2	1	N	C		AE	3/4/43		Turnicidade con alternancia de mañás e tardes, incluíndo sábados e festivos que correspondan	16.291,10 €



CÓDIGO POSTO	POSTO	NIVEL	GRUPO/SUBGR.		DOT.	TP	F. PROV	ADM.	ESC.	TIT.	FORM. ESPECÍF.	OBSERVACIÓNS	C. ESPECÍFICO 2019
1.1.125.3	Cociñeiro/a	15	C1	C2	1	N	C		AE	3/4/43		Turnicidade con alternancia de mañás e tardes, incluíndo sábados e festivos que correspondan	16.291,10 €
1.1.125.7	Cociñeiro/a	15	C1	C2	1	N	C		AE	3/4/43		Turnicidade con alternancia de mañás e tardes, incluíndo sábados e festivos que correspondan	16.291,10 €
1.1.125.11	Cociñeiro/a	15	C1	C2	1	N	C		AE	3/4/43		Turnicidade con alternancia de mañás e tardes, incluíndo sábados e festivos que correspondan	16.291,10 €
1.1.128.2	Axudante de cociña	13	AP		1	N	C		AE	5		Turnicidade con alternancia de mañás e tardes, incluíndo sábados e festivos que correspondan	15.022,30 €
1.1.173.2	Auxiliar educador/a	16	C2		1	N	C		AE	4		Turnicidade con alternancia de mañás e tardes, incluíndo sábados e festivos que correspondan	14.664,35 €
1.1.173.3	Auxiliar educador/a	16	C2		1	N	C		AE	4		Turnicidade con alternancia de mañás e tardes, incluíndo sábados e festivos que correspondan	14.664,35 €
1.1.173.4	Auxiliar educador/a	16	C2		1	N	C		AE	4		Turnicidade con alternancia de mañás e tardes, incluíndo sábados e festivos que correspondan	14.664,35 €
1.1.173.5	Auxiliar educador/a	16	C2		1	N	C		AE	4		Turnicidade con alternancia de mañás e tardes, incluíndo sábados e festivos que correspondan	14.664,35 €
1.1.173.8	Auxiliar educador/a	16	C2		1	N	C		AE	4		Turnicidade con alternancia de mañás e tardes, incluíndo sábados e festivos que correspondan	14.664,35 €



CÓDIGO POSTO	POSTO	NIVEL	GRUPO/SUBGR.	DOT.	TP	F. PROV	ADM.	ESC.	TIT.	FORM. ESPECÍF.	OBSERVACIÓNS	C. ESPECÍFICO 2019
1.1.173.9	Auxiliar educador/a	16	C2	1	N	C		AE	4		Turnicidade con alternancia de mañás e tardes, incluíndo sábados e festivos que correspondan	14.664,35 €
1.1.173.10	Auxiliar educador/a	16	C2	1	N	C		AE	4		Turnicidade con alternancia de mañás e tardes, incluíndo sábados e festivos que correspondan	14.664,35 €
1.1.173.13	Auxiliar educador/a	16	C2	1	N	C		AE	4		Turnicidade con alternancia de mañás e tardes, incluíndo sábados e festivos que correspondan	14.664,35 €
1.1.173.14	Auxiliar educador/a	16	C2	1	N	C		AE	4		Turnicidade con alternancia de mañás e tardes, incluíndo sábados e festivos que correspondan	14.664,35 €
1.1.173.17	Auxiliar educador/a	16	C2	1	N	C		AE	4		Turnicidade con alternancia de mañás e tardes, incluíndo sábados e festivos que correspondan	14.664,35 €
1.1.173.20	Auxiliar educador/a	16	C2	1	N	C		AE	4		Turnicidade con alternancia de mañás e tardes, incluíndo sábados e festivos que correspondan	14.664,35 €
1.1.173.22	Auxiliar educador/a	16	C2	1	N	C		AE	4		Turnicidade con alternancia de mañás e tardes, incluíndo sábados e festivos que correspondan	14.664,35 €
1.1.173.23	Auxiliar educador/a	16	C2	1	N	C		AE	4		Turnicidade con alternancia de mañás e tardes, incluíndo sábados e festivos que correspondan	14.664,35 €
1.1.173.25	Auxiliar educador/a	16	C2	1	N	C		AE	4		Turnicidade con alternancia de mañás e tardes, incluíndo sábados e festivos que correspondan	14.664,35 €



CÓDIGO POSTO	POSTO	NIVEL	GRUPO/SUBGR.	DOT.	TP	F. PROV	ADM.	ESC.	TIT.	FORM. ESPECÍF.	OBSERVACIÓNS	C. ESPECÍFICO 2019
1.1.173.26	Auxiliar educador/a	16	C2					AE	4		Turnicidade con alternancia de mañás e tardes, incluíndo sábados e festivos que correspondan	14.664,35 €
1.1.173.28	Auxiliar educador/a	16	C2					AE	4		Turnicidade con alternancia de mañás e tardes, incluíndo sábados e festivos que correspondan	14.664,35 €
1.1.173.36	Auxiliar educador/a	16	C2					AE	4		Turnicidade con alternancia de mañás e tardes, incluíndo sábados e festivos que correspondan	14.664,35 €
1.1.173.38	Auxiliar educador/a	16	C2					AE	4		Turnicidade con alternancia de mañás e tardes, incluíndo sábados e festivos que correspondan	14.664,35 €
1.1.173.40	Auxiliar educador/a	16	C2					AE	4		Turnicidade con alternancia de mañás e tardes, incluíndo sábados e festivos que correspondan	14.664,35 €
1.1.173.43	Auxiliar educador/a	16	C2					AE	4		Turnicidade con alternancia de mañás e tardes, incluíndo sábados e festivos que correspondan	14.664,35 €
1.1.173.44	Auxiliar educador/a	16	C2					AE	4		Turnicidade con alternancia de mañás e tardes, incluíndo sábados e festivos que correspondan	14.664,35 €
1.1.173.47	Auxiliar educador/a	16	C2					AE	4		Turnicidade con alternancia de mañás e tardes, incluíndo sábados e festivos que correspondan	14.664,35 €
1.1.173.49	Auxiliar educador/a	16	C2					AE	4		Turnicidade con alternancia de mañás e tardes, incluíndo sábados e festivos que correspondan	14.664,35 €



CÓDIGO POSTO	POSTO	NIVEL	GRUPO/SUBGR.	DOT.	TP	F. PROV	ADM.	ESC.	TIT.	FORM. ESPECÍF.	OBSERVACIÓNS	C. ESPECÍFICO 2019
1.1.173.50	Auxiliar educador/a	16	C2					AE	4		Turnicidade con alternancia de mañás e tardes, incluíndo sábados e festivos que correspondan	14.664,35 €
1.1.173.51	Auxiliar educador/a	16	C2					AE	4		Turnicidade con alternancia de mañás e tardes, incluíndo sábados e festivos que correspondan	14.664,35 €
1.1.173.52	Auxiliar educador/a	16	C2					AE	4		Turnicidade con alternancia de mañás e tardes, incluíndo sábados e festivos que correspondan	14.664,35 €
1.1.174.3	Auxiliar educador/a nocturno	16	C2					AE	4		Nocturnidade, con inclusión de sábados e festivos que correspondan por quenda	16.250,35 €
1.1.174.5	Auxiliar educador/a nocturno	16	C2					AE	4		Nocturnidade, con inclusión de sábados e festivos que correspondan por quenda	16.250,35 €
1.1.174.6	Auxiliar educador/a nocturno	16	C2					AE	4		Nocturnidade, con inclusión de sábados e festivos que correspondan por quenda	16.250,35 €
1.1.174.7	Auxiliar educador/a nocturno	16	C2					AE	4		Nocturnidade, con inclusión de sábados e festivos que correspondan por quenda	16.250,35 €
	Celador/a	14	AP					AE	5		Turnicidade con alternancia de mañás e tardes, incluíndo sábados e festivos que correspondan	14.664,35 €
1.1.120.9	Celador/a	14	AP					AE	5		Turnicidade con alternancia de mañás e tardes, incluíndo sábados e festivos que correspondan	14.664,35 €
1.1.120.17	Celador/a	14	AP					AE	5		Turnicidade con alternancia de mañás e tardes, incluíndo sábados e festivos que correspondan	14.664,35 €



CÓDIGO POSTO	POSTO	NIVEL	GRUPO/SUBGR.	DOT.	TP	F. PROV	ADM.	ESC.	TIT.	FORM. ESPECÍF.	OBSERVACIÓNS	C. ESPECÍFICO 2019
1.1.120.33	Celador/a	14	AP	1	N	C		AE	5		Turnicidade con alternancia de mañás e tardes, incluíndo sábados e festivos que correspondan	14.664,35 €
1.1.120.50	Celador/a	14	AP	1	N	C		AE	5		Turnicidade con alternancia de mañás e tardes, incluíndo sábados e festivos que correspondan	14.664,35 €
1.1.120.51	Celador/a	14	AP	1	V.7	C		AE	5		Turnicidade con alternancia de mañás e tardes, incluíndo sábados e festivos que correspondan	14.664,35 €
1.1.169.6	Educador/a	21	A2	1	N	C		AE	29		Turnicidade con alternancia de mañás e tardes, incluíndo sábados e festivos que correspondan	18.348,75 €
1.1.169.7	Educador/a	21	A2	1	N	C		AE	29		Turnicidade con alternancia de mañás e tardes, incluíndo sábados e festivos que correspondan	18.348,75 €
1.1.169.4	Educador/a	21	A2	1	N	C		AE	29		Turnicidade con alternancia de mañás e tardes, incluíndo sábados e festivos que correspondan	18.348,75 €
1.1.169.5	Educador/a	21	A2	1	N	C		AE	29		Turnicidade con alternancia de mañás e tardes, incluíndo sábados e festivos que correspondan	18.348,75 €
1.1.151.1	Titor/a	19	C1 B	1	N	C		AE	30		Xornada especial	15.648,65 €
1.1.151.2	Titor/a	19	C1 B	1	N	C		AE	30		Xornada especial	15.648,65 €
1.1.151.3	Titor/a	19	C1 B	1	N	C		AE	30		Xornada especial	15.648,65 €
1.1.151.4	Titor/a	19	C1 B	1	N	C		AE	30		Xornada especial	15.648,65 €
1.1.151.10	Titor/a	19	C1 B	1	N	C		AE	30		Xornada especial	15.648,65 €
1.1.150.1	Titor/a de garda	19	C1 B	1	N	C		AE	30		Xornada especial	15.648,65 €
1.1.150.2	Titor/a de garda	19	C1 B	1	N	C		AE	30		Xornada especial	15.648,65 €
1.1.150.3	Titor/a de garda	19	C1 B	1	N	C		AE	30		Xornada especial	15.648,65 €
1.1.150.4	Titor/a de garda	19	C1 B	1	N	C		AE	30		Xornada especial	15.648,65 €
1.1.150.5	Titor/a de garda	19	C1 B	1	N	C		AE	30		Xornada especial	15.648,65 €
1.1.133.2	Operario/a de servizos varios	13	AP	1	N	C		AE	5			11.101,95 €



CÓDIGO POSTO	POSTO	NIVEL	GRUPO/SUBGR.	DOT.	TP	F. PROV	ADM.	ESC.	TIT.	FORM. ESPECÍF.	OBSERVACIÓNS	C. ESPECÍFICO 2019
1.1.133.4	Operario/a de servizos varios	13	AP		1	N	C		AE	5		11.101,95 €
1.1.133.5	Operario/a de servizos varios	13	AP		1	N	C		AE	5		11.101,95 €
CENTRO DE DÍA DE MENORES DE FERROL												0,00 €
1.1.149.2	Director/a	22	A1		1	N	C		AE	27	Xornada especial dedicación Incompatibilidade total	27.596,45 €
1.1.15.210	Administrativo admón. xrl.	19	C1		1	N	C		AG	3	Dispoñibilidade total	13.192,10 €
1.1.169.1	Educador/a	21	A2		1	N	C		AE	29	Plena dispoñibilidade	16.307,45 €
1.1.169.2	Educador/a	21	A2		1	N	C		AE	29	Xornada especial	16.307,45 €
1.1.169.3	Educador/a	21	A2		1	N	C		AE	29	Xornada especial	16.307,45 €
1.1.169.8	Educador/a	21	A2		1	N	C		AE	29	Turnicidade con alternancia de mañás e tardes, incluíndo sábados que correspondan	17.576,25 €
	Educador/a	21	A2		1	N	C		AE	29	Creación 8/1/2019 Turnicidade con alternancia de mañás e tardes, incluíndo sábados que correspondan	17.576,25 €
1.1.151.8	Titor/a	19	C1	B	1	N	C		AE	30	Xornada especial	15.648,65 €
1.1.151.9	Titor/a	19	C1	B	1	N	C		AE	30	Xornada especial	15.648,65 €
1.1.151.11	Titor/a	19	C1	B	1	N	C		AE	30	Xornada especial	15.648,65 €
1.1.194.1	Auxiliar educador/a	16	C2		1	N	C		AE	4	Turnicidade con alternancia de mañás e tardes, incluíndo sábados que correspondan	13.078,35 €
1.1.194.2	Auxiliar educador/a	16	C2		1	N	C		AE	4	Turnicidade con alternancia de mañás e tardes, incluíndo sábados que correspondan	13.078,35 €
1.1.194.3	Auxiliar educador/a	16	C2		1	N	C		AE	4	Turnicidade con alternancia de mañás e tardes, incluíndo sábados que correspondan	13.078,35 €
1.1.194.4	Auxiliar educador/a	16	C2		1	N	C		AE	4	Turnicidade con alternancia de mañás e tardes, incluíndo sábados que correspondan	13.078,35 €
1.1.194.5	Auxiliar educador/a	16	C2		1	N	C		AE	4	Turnicidade con alternancia de mañás e tardes, incluíndo sábados que correspondan	13.078,35 €
1.1.194.6	Auxiliar educador/a	16	C2		1	N	C		AE	4	Turnicidade con alternancia de mañás e tardes, incluíndo sábados que correspondan	13.078,35 €



CÓDIGO POSTO	POSTO	NIVEL	GRUPO/SUBGR.	DOT.	TP	F. PROV	ADM.	ESC.	TIT.	FORM. ESPECÍF.	OBSERVACIÓNS	C. ESPECÍFICO 2019
1.1.194.7	Auxiliar educador/a	16	C2					AE	4		Turnicidade con alternancia de mañás e tardes, incluíndo sábados que correspondan	13.078,35 €
1.1.194.8	Auxiliar educador/a	16	C2					AE	4		Turnicidade con alternancia de mañás e tardes, incluíndo sábados que correspondan	13.078,35 €
1.1.194.9	Auxiliar educador/a	16	C2					AE	4		Turnicidade con alternancia de mañás e tardes, incluíndo sábados que correspondan	13.078,35 €
1.1.194.10	Auxiliar educador/a	16	C2					AE	4		Turnicidade con alternancia de mañás e tardes, incluíndo sábados que correspondan	13.078,35 €
1.1.125.12	Cociñeiro/a	15	C1 C2			IV.5		AE	3/4/43		Turnicidade con alternancia de mañás e tardes, incluíndo sábados que correspondan (*)	14.705,10 €
1.1.125.13	Cociñeiro/a	15	C1 C2			N		AE	3/4/43		Turnicidade con alternancia de mañás e tardes, incluíndo sábados que correspondan	14.705,10 €
1.1.125.14	Cociñeiro/a	15	C1 C2			N		AE	3/4/43		Turnicidade con alternancia de mañás e tardes, incluíndo sábados que correspondan.	14.705,10 €
1.1.125.15	Cociñeiro/a	15	C1 C2			N		AE	3/4/43		Turnicidade con alternancia de mañás e tardes, incluíndo sábados que correspondan.	14.705,10 €
1.1.399.1	Encargado/a de portería	13	AP			N		AE	5		Turnicidade con alternancia de mañás e tardes, incluíndo sábados que correspondan	13.395,60 €
1.1.399.2	Encargado/a de portería	13	AP			N		AE	5		Turnicidade con alternancia de mañás e tardes, incluíndo sábados que correspondan	13.395,60 €
1.1.120.52	Celador/a	14	AP			V.7		AE	5		Turnicidade con alternancia de mañás e tardes, incluíndo sábados que correspondan (*)	13.078,35 €



CÓDIGO POSTO	POSTO	NIVEL	GRUPO/SUBGR.	DOT.	TP	F. PROV	ADM.	ESC.	TIT.	FORM. ESPECÍF.	OBSERVACIÓNS	C. ESPECÍFICO 2019
1.1.120.53	Celador/a	14	AP		1	V.7	C	AE	5		Xornada especial A extinguir o 7/1/2019	13.078,35 €
1.1.133.9	Operario/a de servizos varios	13	AP		1	N	C	AE	5			11.101,95 €
1.1.133.10	Operario/a de servizos varios	13	AP		1	N	C	AE	5			11.101,95 €
CONSERVATORIO PROFESIONAL DE DANZA												0,00 €
1.1.73.1	Profesor/a de danza	24	A1 A2		1	N	C	AE	35			14.395,95 €
1.1.73.2	Profesor/a de danza	24	A1 A2		1	N	C	AE	35			14.395,95 €
1.1.171.1	Profesor/a de danza	24	A1 A2		1	N	C	AE	35			14.395,95 €
1.1.171.3	Profesor/a de danza	24	A1 A2		1	N	C	AE	35			14.395,95 €
1.1.171.4	Profesor/a de danza	24	A1 A2		1	N	C	AE	35			14.395,95 €
1.1.171.5	Profesor/a de danza	24	A1 A2		1	N	C	AE	35			14.395,95 €
1.1.72.1	Profesor/a música-pianista	24	A1 A2		1	N	C	AE	34			14.395,95 €
1.1.72.2	Profesor/a música-pianista	24	A1 A2		1	N	C	AE	34			14.395,95 €
1.1.72.6	Profesor/a música-pianista	24	A1 A2		1	N	C	AE	34			14.395,95 €
1.1.72.7	Profesor/a música-pianista	24	A1 A2		1	N	C	AE	34			14.395,95 €
1.1.72.8	Profesor/a música-pianista	24	A1 A2		1	N	C	AE	34			14.395,95 €
1.1.15.221	Administrativo admón. xrl.	19	C1		1	N	C	AG	3			12.338,10 €
	Subalterno	13	AP		1	N	C	AG	5			10.451,25 €
BIBLIOTECA												0,00 €
1.1.277.1	Arquiveiro/a-Bibliotecario/a	24	A1		1	S	C	AE	13		Sábados Libre dispoñibilidade	24.253,65 €
1.1.15.122	Administrativo admón. xrl.	19	C1		1	N	C	AG	3		Sábados e horario de tarde / At. continua público	14.420,40 €
1.1.178.20	Técnico de xestión de admón. xrl.	21	A2		1	N	C	AG	9		Sábados Horario de tarde/At, continua público	16.836,00 €
	Xefatura de negociado	22	A1 A2	B/C1	1	N	C	AG/AE	10/9/8/3		Sábados Libre dispoñibilidade	18.047,75 €
1.1.15.208	Administrativo admón. xrl.	19	C1		1	N	C	AG	3		Sábados	12.655,30 €
1.1.15.216	Administrativo admón. xrl.	19	C1		1	N	C	AG	3		Sábados/At. continua público	13.468,80 €
1.1.15.217	Administrativo admón. xrl.	19	C1		1	N	C	AG	3		Sábados e horario de tarde / At. continua público	14.420,40 €
1.1.146.1	Axudante arquivo e biblioteca	21	A2		1	N	C	AE	14		Sábados/At. continua público	15.396,45 €
1.1.146.6	Axudante arquivo e biblioteca	21	A2		1	N	C	AE	14		Sábados e horario de tarde / At. continua público	16.348,05 €
1.1.146.7	Axudante arquivo e biblioteca	21	A2		1	N	C	AE	14		Sábados/At. continua público	15.396,45 €
1.1.85.1	Axudante arquivo e biblioteca	21	A2		1	N	C	AE	14		Sábados e horario de tarde / At. continua público	16.348,05 €
1.1.69.2	Técnico de arquivo-biblioteca	22	A1		1	N	C	AE	13		Sábados/At. continua público	16.543,25 €
1.1.85.3	Axudante arquivo e biblioteca	21	A2		1	N	C	AE	14		Sábados e horario de tarde / At. continua público	16.348,05 €
1.1.85.4	Axudante arquivo e biblioteca	21	A2		1	N	C	AE	14		Sábados/At. continua público	15.396,45 €
1.1.85.6	Axudante arquivo e biblioteca	21	A2		1	N	C	AE	14		Sábados/At. continua público	15.396,45 €
1.1.108.1	Especialista educación infantil	19	C1 B		1	N	C	AE	30		Sábados/At. continua público	13.273,55 €



CÓDIGO POSTO	POSTO	NIVEL	GRUPO/SUBGR.	DOT.	TP	F. PROV	ADM.	ESC.	TIT.	FORM. ESPECÍF.	OBSERVACIÓNS	C. ESPECÍFICO 2019
1.1.108.2	Especialista educación infantil	19	C1 B	1	N	C		AE	30		Sábados e horario de tarde / At. continua público	14.225,15 €
1.1.11.27	Subalterno	13	AP	1	N	C		AG	5		Xornada de mañán con sábados	10.768,45 €
1.1.11.30	Subalterno	13	AP	1	V.8	C		AG	5		Turnicidade sen festivos (*)	12.988,85 €
1.1.11.31	Subalterno	13	AP	1	V.8	C		AG	5		Turnicidade sen festivos (*)	12.988,85 €
1.1.11.32	Subalterno	13	AP	1	V.8	C		AG	5		Xornada de mañán con sábados	10.768,45 €
1.1.400.2	Operario/a auxiliar servizos Biblioteca	16	C2	1	N	C		AE	4		Sábados	11.386,50 €
SERVIZO DE PLANIFICACIÓN E XESTIÓN DE RECURSOS HUMANOS												0,00 €
1.1.243.1	Xefatura de servizo de planificación e xestión de recursos humanos	28	A1	1	S	CE		AG/AE	10		Xornada especial dedicación Incompatibilidade total Dispoñibilidade total	36.120,05 €
1.1.315.1	Xefatura de sección de xestión de RRHH	24	A1 A2	1	S	C		AG/AE	10/9		Libre dispoñibilidade	23.936,45 €
1.1.317.1	Xefatura de negociado de xestión	22	A1 A2 B/C1	1	N	C		AG/AE	10/9/8/3		Libre dispoñibilidade	17.730,55 €
1.1.223.1	Xefatura de negociado de nóminas	22	A1 A2 B/C1	1	N	C		AG/AE	10/9/8/3		Xornada especial dedicación Incompatibilidade total Dispoñibilidade total	21.390,55 €
1.1.224.1	Xefatura de negociado de Seguridade Social I	22	A1 A2 B/C1	1	N	C		AG/AE	10/9/8/3		Libre dispoñibilidade	17.730,55 €
1.1.226.1	Xefatura de negociado de Seguridade Social II	22	A1 A2 B/C1	1	N	C		AG/AE	10/9/8/3		Libre dispoñibilidade	17.730,55 €
1.1.289.7	Asesor técnico	22	A2	1	S	C		AE	2		At. continua público	15.567,25 €
1.1.15.180	Administrativo admón. xrl.	19	C1	1	N	C		AG	3			12.338,10 €
1.1.15.81	Administrativo admón. xrl.	19	C1	1	N	C		AG	3			12.338,10 €
1.1.316.1	Xefatura de sección de planificación de RRHH	24	A1 A2	1	S	C		AG/AE	10/9		Libre dispoñibilidade	23.936,45 €
1.1.318.1	Xefatura de negociado de planificación I	22	A1 A2 B/C1	1	N	C		AG/AE	10/9/8/3		Libre dispoñibilidade	17.730,55 €
1.1.228.1	Xefatura de negociado de planificación II	22	A1 A2 B/C1	1	N	C		AG/AE	10/9/8/3		Libre dispoñibilidade	17.730,55 €
1.1.406.3	Técnico/a administración xeral	22	A1	1	N	C		AG	1			15.900,50 €
1.1.15.171	Administrativo admón. xrl.	19	C1	1	N	C		AG	3			12.338,10 €
1.1.15.179	Administrativo admón. xrl.	19	C1	1	N	C		AG	3			12.338,10 €
SERVIZO DE ORGANIZACION												0,00 €
1.1.300.1	Xefatura de servizo de organización	28	A1	1	S	CE		AG/AE	10		Xornada especial dedicación Incompatibilidade total Dispoñibilidade total	36.120,05 €
1.1.392.1	Xefatura de sección de organización da prevención de riscos laborais	24	A1 A2	1	S	C		AG/AE	10/9		Libre dispoñibilidade	23.936,45 €
1.1.67.1	Técnico de prevención de riscos laborais	22	A2	1	S	C		AG/AE	9	Como mínimo 2 Esp. ANEXO VIN RD 39/97	Plena dispoñibilidade	15.851,66 €



CÓDIGO POSTO	POSTO	NIVEL	GRUPO/SUBGR.	DOT.	TP	F. PROV	ADM.	ESC.	TIT.	FORM. ESPECÍF.	OBSERVACIÓNS	C. ESPECÍFICO 2019
1.1.95.1	ATS/DUE de empresa	21	A1 A2		1	S	C		AE	31	DUE Empresa	15.859,95 €
1.1.95.2	ATS/DUE de empresa	21	A1 A2		1	N	C		AE	31	DUE Empresa	15.859,95 €
1.1.15.21	Administrativo admón. xrl.	19	C1		1	N	C		AG	3		12.338,10 €
1.1.284.1	Xefatura de sección de organización	24	A1 A2		1	S	C		AG/AE	10/9	Xornada especial dedicación Incompatibilidade total Dispoñibilidade total	28.548,05 €
1.1.42.1	Técnico de organización	22	A1		1	S	C		AE	10	Plena dispoñibilidade	17.242,50 €
1.1.42.3	Técnico de organización	22	A1		1	S	C		AE	10	Plena dispoñibilidade	17.242,50 €
1.1.42.4	Técnico de organización	22	A1		1	S	C		AE	10	Plena dispoñibilidade	17.242,50 €
1.1.269.1	Xefatura de sección de formación	24	A1 A2		1	S	C		AG/AE	10/9	Libre dispoñibilidade	23.936,45 €
	Xefatura de negociado de formación	22	A1 A2	B/C1	1	N	C		AG/AE	10/9/8/3	Libre dispoñibilidade	17.730,55 €
1.1.15.58	Administrativo admón. xrl.	19	C1		1	N	C		AG	3		12.338,10 €
1.1.15.86	Administrativo admón. xrl.	19	C1		1	N	C		AG	3		12.338,10 €
1.1.15.88	Administrativo admón. xrl.	19	C1		1	N	C		AG	3		12.338,10 €
SERVIZO DE INFORMÁTICA E ADMINISTRACIÓN ELECTRÓNICA												0,00 €
1.1.302.1	Xefatura de servizo de informática e administración electrónica	28	A1		1	S	CE		AG/AE	10	Xornada especial dedicación Incompatibilidade total Dispoñibilidade total	36.120,05 €
1.1.303.1	Xefatura de sección de asistencia informática	24	A1 A2		1	S	C		AG/AE	10/9	Libre dispoñibilidade	23.936,45 €
1.1.45.12	Técnico superior informática	22	A1		1	N	C		AE	15	Plena dispoñibilidade	17.242,50 €
1.1.90.13	Analista técnico	22	A2		1	N	C		AE	36		15.729,70 €
1.1.90.15	Analista técnico	22	A2		1	N	C		AE	36		15.729,70 €
1.1.290.2	Analista programador	20	C1 B		1	N	C		AE	16		14.582,90 €
1.1.290.5	Analista programador	20	C1 B		1	N	C		AE	16		14.582,90 €
1.1.290.6	Analista programador	20	C1 B		1	N	C		AE	16		14.582,90 €
1.1.281.1	Xefatura de sección de administración electrónica	24	A1 A2		1	S	C		AG/AE	10/9	Libre dispoñibilidade	23.936,45 €
1.1.45.6	Técnico superior informática	22	A1		1	N	C		AE	15	Plena dispoñibilidade	17.242,50 €
1.1.45.11	Técnico superior informática	22	A1		1	N	C		AE	15	Plena dispoñibilidade	17.242,50 €
1.1.289.6	Asesor técnico	22	A2		1	S	C		AE	2	At. continua público	15.567,25 €
1.1.90.12	Analista técnico	22	A2		1	N	C		AE	36	At. continua público	15.729,70 €
1.1.290.7	Analista programador	20	C1 B		1	N	C		AE	16		14.582,90 €
1.1.290.14	Analista programador	20	C1 B		1	N	C		AE	16		14.582,90 €
SERVIZO DE SISTEMAS E SOPORTE												0,00 €
1.1.301.1	Xefatura de servizo de sistemas e soporte	28	A1		1	S	CE		AG/AE	10	Xornada especial dedicación Incompatibilidade total Dispoñibilidade total	36.120,05 €
1.1.319.1	Xefatura de sección de sistemas e infraestruturas	24	A1 A2		1	S	C		AG/AE	10/9	Libre dispoñibilidade	23.936,45 €
1.1.45.7	Técnico superior informática	22	A1		1	N	C		AE	15	Plena dispoñibilidade	17.242,50 €
1.1.45.8	Técnico superior informática	22	A1		1	N	C		AE	15	Plena dispoñibilidade	17.242,50 €
1.1.90.14	Analista técnico	22	A2		1	N	C		AE	36		15.729,70 €
1.1.290.9	Analista programador	20	C1 B		1	N	C		AE	16		14.582,90 €



CÓDIGO POSTO	POSTO	NIVEL	GRUPO/SUBGR.		DOT.	TP	F. PROV	ADM.	ESC.	TIT.	FORM. ESPECÍF.	OBSERVACIÓNS	C. ESPECÍFICO 2019
1.1.290.10	Analista programador	20	C1	B	1	N	C		AE	16			14.582,90 €
1.1.304.1	Xefatura de sección de soporte e atención a usuarios	24	A1	A2	1	S	C		AG/AE	10/9		Libre dispoñibilidade	23.936,45 €
1.1.45.9	Técnico superior informática	22	A1		1	N	C		AE	15		Plena dispoñibilidade	17.242,50 €
1.1.45.10	Técnico superior informática	22	A1		1	N	C		AE	15		Plena dispoñibilidade	17.242,50 €
1.1.90.10	Analista técnico	22	A2		1	N	C		AE	36			15.729,70 €
1.1.90.11	Analista técnico	22	A2		1	N	C		AE	36			15.729,70 €
1.1.290.15	Analista programador	20	C1	B	1	N	C		AE	16			14.582,90 €
1.1.290.16	Analista programador	20	C1	B	1	N	C		AE	16			14.582,90 €
1.1.290.17	Analista programador	20	C1	B	1	N	C		AE	16			14.582,90 €
	Analista programador	20	C1	B	1	N	C		AE	16			14.582,90 €
1.1.15.167	Administrativo admón. xrl.	19	C1		1	N	C		AG	3		At. continua público	13.151,60 €
1.1.15.168	Administrativo admón. xrl.	19	C1		1	N	C		AG	3		At. continua público	13.151,60 €
1.1.15.170	Administrativo admón. xrl.	19	C1		1	N	C		AG	3		At. continua público	13.151,60 €

741

* Posto ocupado por persoal laboral

ESTRUTURA E ÓRGANOS DE GOBERNO

1.3.3.1	Técnico	25	A1		1	E	EVENT					Especial dedicación Funcións de confianza e asesoramento especial	31.857,87 €
1.3.3.11	Técnico	25	A1		1	E	EVENT					Especial dedicación Funcións de confianza e asesoramento especial	31.857,87 €
1.3.3.12	Técnico	25	A1		1	E	EVENT					Especial dedicación Funcións de confianza e asesoramento especial	31.857,87 €
1.3.4.8	Técnico	25	A1		1	E	EVENT					Especial dedicación Funcións de confianza e asesoramento especial	31.857,87 €
1.3.4.6	Técnico	22	A2		1	E	EVENT					Especial dedicación Funcións de confianza e asesoramento especial	22.000,55 €
1.3.4.7	Técnico	22	A2		1	E	EVENT					Especial dedicación Funcións de confianza e asesoramento especial	22.000,55 €
1.3.4.9	Técnico	22	A2		1	E	EVENT					Especial dedicación Funcións de confianza e asesoramento especial	22.000,55 €



CÓDIGO POSTO	POSTO	NIVEL	GRUPO/SUBGR.	DOT.	TP	F. PROV	ADM.	ESC.	TIT.	FORM. ESPECÍF.	OBSERVACIÓNS	C. ESPECÍFICO 2019
1.3.4.10	Técnico	22	A2		1	E	EVENT				Especial dedicación Funcións de confianza e asesoramento especial	22.000,55 €
1.3.4.11	Técnico	22	A2		1	E	EVENT				Especial dedicación Funcións de confianza e asesoramento especial	22.000,55 €
1.3.5.3	Administrativo	20	C1		1	E	EVENT				Especial dedicación Funcións de confianza e asesoramento especial	17.706,10 €
1.3.5.4	Administrativo	20	C1		1	E	EVENT				Especial dedicación Funcións de confianza e asesoramento especial	17.706,10 €
1.3.5.12	Administrativo	20	C1		1	E	EVENT				Especial dedicación Funcións de confianza e asesoramento especial	17.706,10 €
1.3.5.13	Administrativo	20	C1		1	E	EVENT				Especial dedicación Funcións de confianza e asesoramento especial	17.706,10 €
1.3.5.14	Administrativo	20	C1		1	E	EVENT				Especial dedicación Funcións de confianza e asesoramento especial	17.706,10 €
1.3.5.15	Administrativo	20	C1		1	E	EVENT				Especial dedicación Funcións de confianza e asesoramento especial	17.706,10 €
1.3.5.16	Administrativo	20	C1		1	E	EVENT				Especial dedicación Funcións de confianza e asesoramento especial	17.706,10 €
1.3.5.17	Administrativo	20	C1		1	E	EVENT				Especial dedicación Funcións de confianza e asesoramento especial	17.706,10 €
1.3.5.18	Administrativo	20	C1		1	E	EVENT				Especial dedicación Funcións de confianza e asesoramento especial	17.706,10 €
1.3.5.19	Administrativo	20	C1		1	E	EVENT				Especial dedicación Funcións de confianza e asesoramento especial	17.706,10 €
1.3.6.7	Auxiliar	17	C2		1	E	EVENT				Especial dedicación Funcións de confianza e asesoramento especial	16.583,87 €
1.3.6.8	Auxiliar	17	C2		1	E	EVENT				Especial dedicación Funcións de confianza e asesoramento especial	16.583,87 €
1.3.6.9	Auxiliar	17	C2		1	E	EVENT				Especial dedicación Funcións de confianza e asesoramento especial	16.583,87 €



CÓDIGO POSTO	POSTO	NIVEL	GRUPO/SUBGR.	DOT.	TP	F. PROV	ADM.	ESC.	TIT.	FORM. ESPECÍF.	OBSERVACIÓNS	C. ESPECÍFICO 2019
1.3.6.10	Auxiliar	17	C2	1	E	EVENT					Especial dedicación Funcións de confianza e asesoramento especial	16.583,87 €
1.3.6.11	Auxiliar	17	C2	1	E	EVENT					Especial dedicación Funcións de confianza e asesoramento especial	16.583,87 €
1.3.6.12	Auxiliar	17	C2	1	E	EVENT					Especial dedicación Funcións de confianza e asesoramento especial	16.583,87 €
1.3.6.13	Auxiliar	17	C2	1	E	EVENT					Especial dedicación Funcións de confianza e asesoramento especial	16.583,87 €
1.3.6.14	Auxiliar	17	C2	1	E	EVENT					Especial dedicación Funcións de confianza e asesoramento especial	16.583,87 €

27

DOT: Dotación
 TP: Tipo de posto
 S: Singularizado
 N: No singularizado
 F.PROV.: Forma de provisión
 LD: Libre designación
 CE: Concurso específico
 C: Concurso
 ESC: Escala
 AG: Administración xeral
 AE: Administración especial
 TIT.: Titulación/s
 A3: Aberto a outras administracións



	TITULACIÓNS:
1	Licenciatura en dereito, económicas, políticas ou empresariais, Intendente mercantil ou Actuario ou equivalente
2	Diplomatura en dereito, económicas ou empresariais, relacións laborais ou graduado social ou equivalente
3	Bacharel, técnico ou equivalente
4	Graduado/a en educación secundaria obrigatoria ou equivalente
5	Sen requisito de titulación
6	Enxeñería industrial, enxeñería de camiños canais e portos, licenciatura ou enxeñería en informática, enxeñería de telecomunicacións, licenciatura en administración e dirección de empresas, psicoloxía, psicopedagogía, periodismo, publicidade e relacións públicas, física, matemáticas, química, socioloxía ou ciencias do traballo ou equivalentes.
7	Licenciatura en socioloxía, filoloxía inglesa, alemana, italiana ou francesa, historia, periodismo, documentación, bioloxía ou equivalentes.
8	Técnico/a superior ou equivalente
9	Diplomatura universitaria ou equivalente
10	Licenciatura universitaria ou equivalente
11	Licenciatura en Dereito ou equivalente
12	Licenciatura en filoloxía hispánica, especialidade: galego ou equivalente
13	Licenciatura ou graduado nunha titulación da rama de artes e humanidades ou da rama de ciencias sociais e xurídicas
14	Diplomatura ou graduado nunha titulación da rama de artes e humanidades ou da rama de ciencias sociais e xurídicas
15	Licenciatura ou enxeñería en informática ou equivalente
16	Técnico/a superior en desenvolvemento de aplicacións informáticas ou equivalente
17	Arquitecto/a ou titulación equivalente que habilite para o exercicio da profesión de arquitecto
18	Enxeñeiro/a técnico industrial ou titulación equivalente que habilite para o exercicio da profesión de enxeñeiro/a técnico/a industrial
19	Arquitecto/a técnico/a ou titulación equivalente que habilite para o exercicio da profesión de arquitecto/a técnico/a
20	Técnico/a superior en proxectos de edificación ou en proxectos de obra civil ou en deseño en fabricación mecánica ou en deseño e edición de publicacións impresas e multimedia, ou equivalentes
21	Enxeñeiro/a de camiños canais e portos ou máster nunha titulación que habilite para o exercicio da profesión de enxeñeiro/a de camiños, canais e portos
22	Enxeñeiro/a técnico/a de obras públicas ou graduado/a nunha titulación que habilite para o exercicio da profesión de enxeñeiro/a técnico/a de obras públicas



23	Enxeñeiro/a técnico/a en topografía ou graduado/a nunha titulación que habilite para o exercicio da profesión de enxeñeiro/a técnico/a en topografía
24	Enxeñeiro/a técnico/a agrícola ou graduado/a nunha titulación que habilite para o exercicio da profesión de enxeñeiro/a técnico/a agrícola
25	Licenciatura en socioloxía, psicoloxía, dereito, ciencias políticas e da administración, psicopedagogía ou pedagogía ou equivalente
26	Diplomatura en traballo social ou grao nunha titulación equivalente da rama de ciencias sociais ou xurídicas
27	Licenciatura en psicoloxía, pedagogía ou psicopedagogía ou equivalente
28	Licenciatura en psicoloxía ou equivalente
29	Diplomatura en educación social, pedagogía ou profesor de educación primaria ou grao oficial universitario equivalente
30	Técnico/a superior en educación infantil ou equivalente
31	Diplomatura en enfermería ou grao nunha titulación que habilite para a profesión de enfermería
32	Licenciatura ou equivalente a efectos de docencia e máster nunha titulación que habilite para o exercicio de profesor de secundaria ou equivalente
33	Diplomatura ou equivalente a efectos de docencia e máster nunha titulación que habilite para o exercicio de profesor de secundaria ou equivalente
34	Graduado/a en música ou equivalente
35	Graduado/a en danza ou equivalente
36	Diplomatura ou enxeñería técnica en informática ou grao oficial universitario equivalente
37	Técnico/a de grao medio na familia profesional de Imaxe e son
38	Técnico/a superior na familia profesional de artes gráficas
39	Graduado/a universitario en dereito, arquitectura, arquitectura técnica, enxeñería ou enxeñería técnica.
40	Licenciado/a ou Graduado universitario en CC. Económicas, Empresariais, Dereito, Relacións laborais, Administración e dirección de empresas ou Dirección e xestión pública.
41	Técnico/a superior en marketing e publicidade.
42	Graduado/a universitario en Xornalismo, CC. Da comunicación, Marketing e comunicación dixital ou Comunicación audiovisual.
43	Técnico/a en cociña e gastronomía ou equivalente.



Importe do complemento específico do persoal docente	
Profesores Dirección + Dirección residencia	24.505,73
Profesores Dirección	22.838,40
Profesores Subdirección	18.324,40
Profesores Xefatura residencia	18.324,40
Profesores Xefatura estudos	18.324,40
Secretaria	18.324,40
Profesores Xefatura Dto.	15.006,00
Profesores	14.395,95



ANEXO IV CADRO DE PERSOAL 2019			
DENOMINACIÓN	SUBGRUPO	Nº PRAZAS	TOTAL
HABILITACIÓN NACIONAL			8
Secretario Xeral	A1	1	
Interventor Xeral	A1	1	
Tesoureiro	A1	1	
Oficial Maior	A1	1	
Viceinterventor	A1	1	
Interventor adxunto	A1	2	
Vicetesorero	A1	1	
ESCALA DE ADMINISTRACIÓN XERAL			318
SUBESCALAS			
Técnica	A1	33	1 (*)
Xestión	A2	73	
Administrativa	C1	174	33 (*) 1 a extinguir o 13/01/2019
Auxiliar	C2	13	
Subalterna	AP	25	4 *
ESCALA DE ADMINISTRACIÓN ESPECIAL			
SUBESCALA TÉCNICA			
CLASE TÉCNICOS SUPERIORES			155
Ltrado Asesor Xurídico	A1	1	
Ltrado Adxunto	A1	3	
Enxeñeiro de edificación	A1	1	
Arquitecto	A1	4	
Enxeñeiro civil	A1	1	
Enxeñeiro de camiños, canles e portos	A1	2	
Arquiveiro bibliotecario	A1	1	
Técnico de organización	A1	16	
Técnico superior Informática	A1	8	
Técnico superior Unión Europea	A1	2	
Analista	A1	7	
Técnico normalización lingüística	A1	2	
Técnico políticas de igualdade	A1	1	
Xefe de servizo de xestión tributaria	A1	1	
Inspector de tributos locais	A1	2	
Profesor secundaria R. Puga Ramón	A1	37	1*
Profesor secundaria Calvo Sotelo	A1	8	
Xefe de servizo asistencia técnica	A1	1	
Administrador da contorna informática	A1	2	
Recadador de tributos locais	A1	1	
Técnico biblioteca e arquivo	A1	2	



Técnico de xestión de proxectos	A1	4	
Psicólogo	A1	2	
Director Fogar Infantil Emilio Romay	A1	1	
Técnico Servizos Sociais	A1	1	
Técnico financeiro tributario	A1	34	
Profesor/a de música pianista	A1	3	
Profesor/a de danza	A1	5	
Técnico/a de cultura	A1	1	
Administrador/a	A1	1	
CLASE TÉCNICOS DE GRAO MEDIO			91
Profesor/a de música pianista	A2	2	
Profesor/a de danza	A2	1	
Arquitectos técnicos	A2	3	2**
Enxeñeiro técnico agrícola	A2	1	
Enxeñeiro técnico industrial	A2	2	
Enxeñeiro técnico de obras públicas	A2	5	
Encargado de imprenta	A2	1	
Técnico de servizos sociais	A2	3	
Axudante de arquivo e biblioteca	A2	8	
Enxeñeiros técnicos en topografía	A2	2	
Técnicos de xestión económico-financeira	A2	2	
Profesor E.F. Instituto Puga Ramón	A2	2	
Analistas técnicos	A2	6	
Técnicos de xestión tributaria	A2	16	
Profesores técnicos de FP	A2	17	
Profesor de apoio IES Puga Ramón	A2	1	
ATS/DUE de empresa	A2	1	
ATS/DUE	A2	1	
Asesor de sistemas de xestión municipal	A2	1	
Técnico de xestión de administración especial	A2	1	
Educador/a	A2	4	
Educador/a centro de día	A2	5	1 creación o 8/1/2019
Técnico/a de protocolo	A2	1	
Asesor técnico	A2	2	
Técnico/a en prevención de riscos laborais	A2	1	
Técnico/a en infraestruturas	A2	1	
Técnico/a medio/a en redes sociais	A2	1	
CLASE TÉCNICOS AUXILIARES			71
Educador/a infantil	B	2	
Técnico/a especialista en delineación	B	3	
Técnico/a especialista en informática	B	12	
Técnico/a especialista en educación infantil	B	2	
Técnico/a especialista en redes sociais	B	1	Creación o 14/1/2019
Técnico/a especialista en xestión	B	1	



Oficial de imprenta - deseñador gráfico	B	1	
Delineantes	C1	2	
Axentes tributarios	C1	2	
Titor/a de garda	C1	5	
Titor/a	C1	8	
Auxiliar técnico en infraestruturas e conservación	C1	15	
Oficial de imprenta	C1	15	3 ocupadas por oficiais industriais 1*
Gobernante/a	C1	1	
Técnico de son	C1	1	
SUBESCALA DE SERVIZOS ESPECIAIS			
PRAZAS DE COMETIDOS ESPECIAIS			62
Condutores mecánicos	C2	10	
Auxiliar educador	C2	40	1*
Subgobernanta	C2	1	
Telefonista	AP	1	
Celadoras	AP	8	3* 1 a extinguir o 7/1/2019
Celadora/subalerno	AP	1	
Costureras	AP	1	
PERSOAL DE OFICIOS			36
Oficial operario de servizos	C2	5	
Cociñeiros	C2	13	3*
Auxiliar técnico en topografía	C2	2	
Oficial de mantemento	C2	1	1*
Operario de imprenta	C2	1	
Axudantes de cociña	AP	3	
Camareiras	AP	3	
Operario de servizo	AP	1	
Operaria de servizos varios	AP	6	
Mozo de servizo	AP	1	
		741	
PERSOAL EVENTUAL			27
Asesores	A1	4	
Técnicos	A2	5	
Administrativos	C1	10	
Auxiliares	C2	8	
* = ocupada por persoal laboral			
**= ocupada por persoal laboral indefinido			



Deputación
DA CORUÑA

ANEXO V
ORGANIGRAMAS
2019



DEPUTACIÓN PROVINCIAL - PRESIDENCIA	4
Gabinete de Presidencia	5
Asesoría e asistencia xurídica	6
SECRETARÍA XERAL	7
Oficialía maior	7
Información e actas	8
Servizos internos	9
Arquivo	10
Imprenta	11
Parque móbil	12
Servizo de patrimonio e contratación	13
INTERVENCIÓN XERAL E XESTIÓN ECONÓMICO-FINANCEIRA	14
Servizo de fiscalización e control financeiro	15
Servizo de contabilidade	16
Servizo de orzamentos e asistencia económica a concellos	17
TESOURERÍA E XESTIÓN DE TRIBUTOS	18
Servizo de xestión tributaria	19
Servizo central de recadación	20
Zonas recadatorias	21



Servizo de asistencia técnica a concellos	22
Servizo de vías e obras	23
Servizo de xestión de plans	24
Servizo de arquitectura e mantemento	25
Servizo de promoción económica, turismo e emprego	26
Servizo de desenvolvemento territorial e medio	27
Servizo de acción social, cultural e deportes	28
IES Puga Ramón	29
IES Calvo Sotelo	30
Centro residencial docente Calvo Sotelo	31
Servizos xerais Calvo Sotelo	32
Centro residencia cultural Pazo de Mariñán	33
Fogar Infantil Emilio Romay	34
Centro de día de menores de Ferrol	35
Conservatorio profesional de danza	36
Biblioteca	37
Servizo de planificación e xestión de recursos humanos	38
Servizo de organización	39
Servizo de informática e administración electrónica	40
Servizo de sistemas e soporte	41

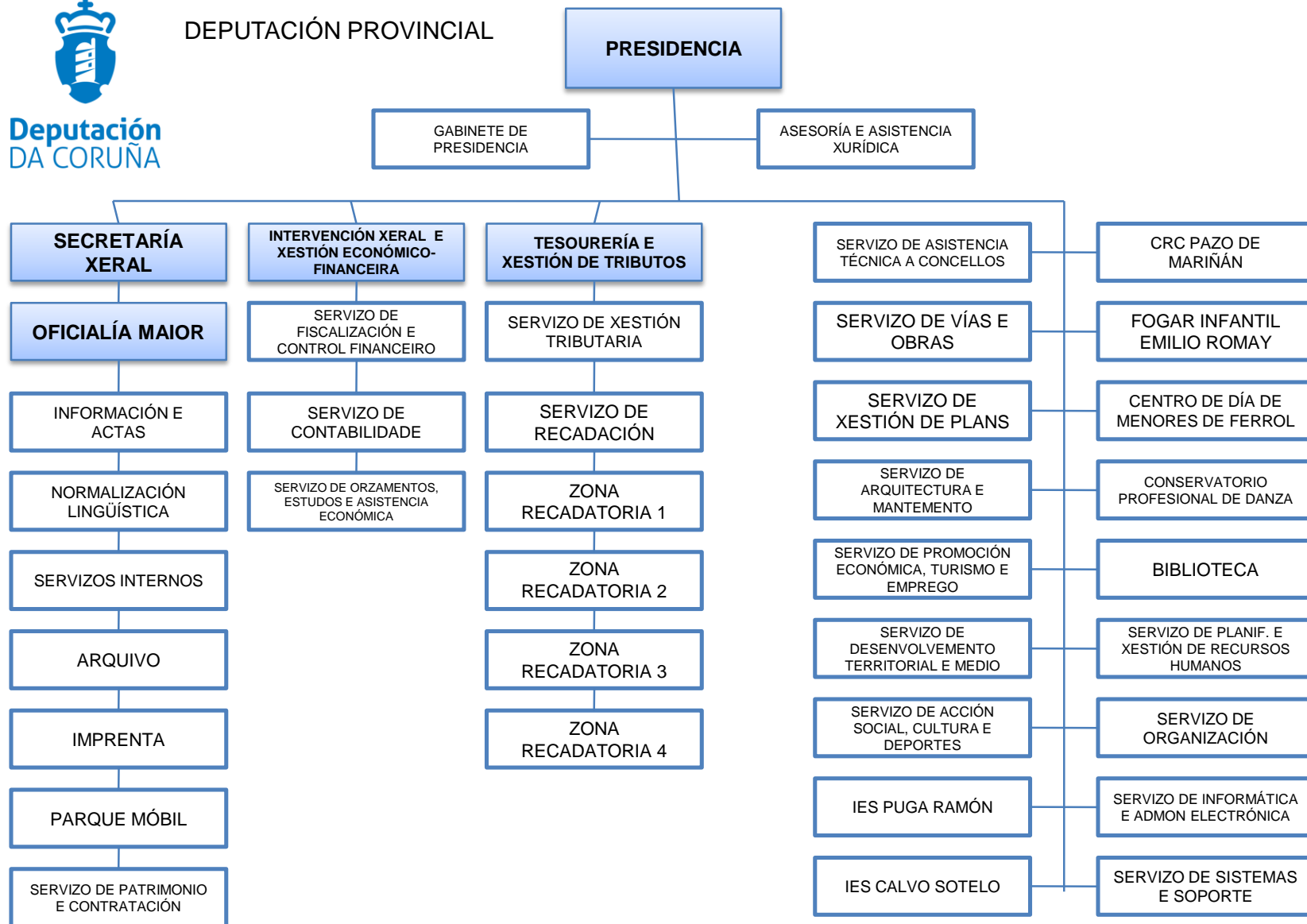

GABINETE DA PRESIDENCIA

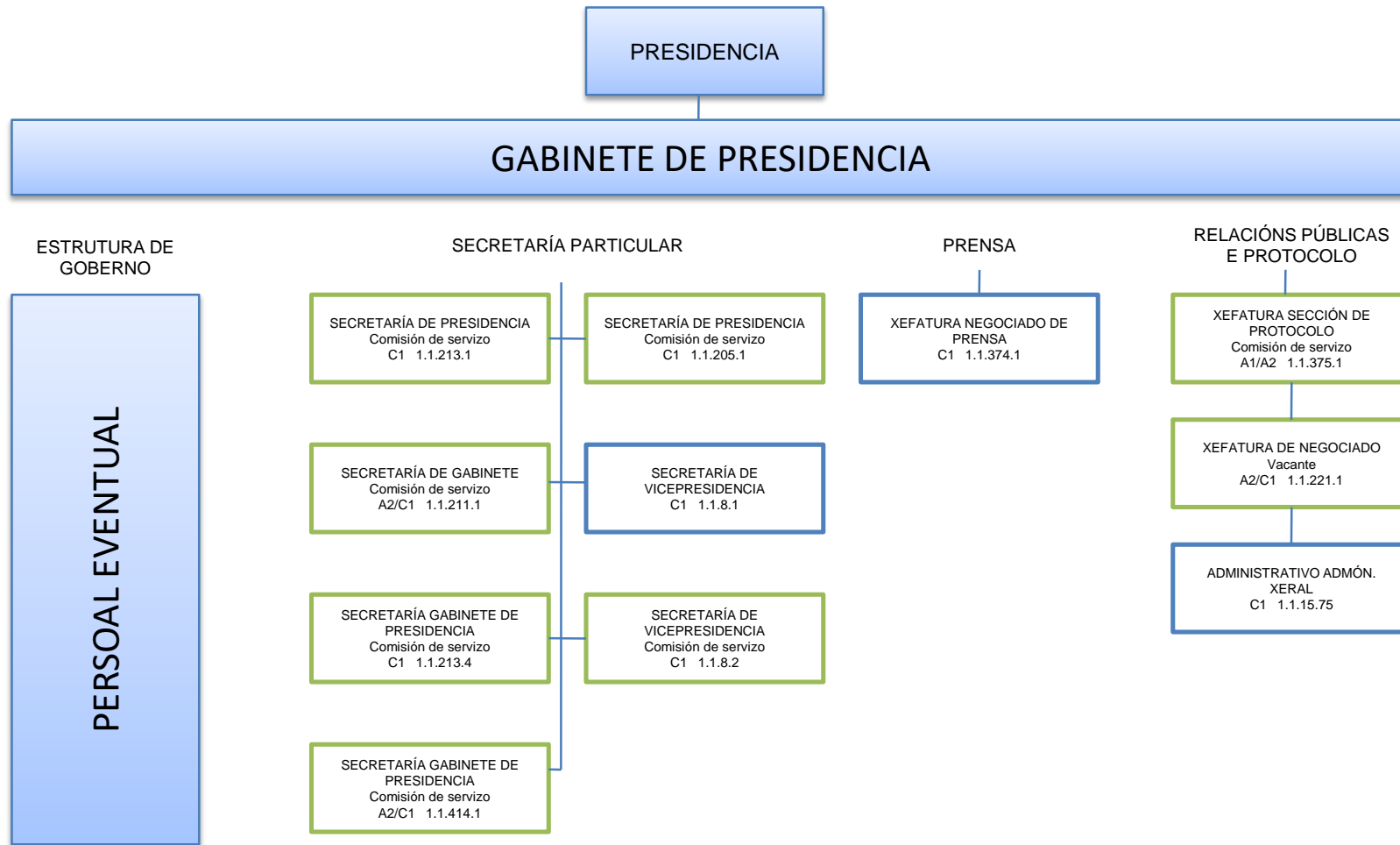



ASESORÍA E ASISTENCIA XURÍDICA

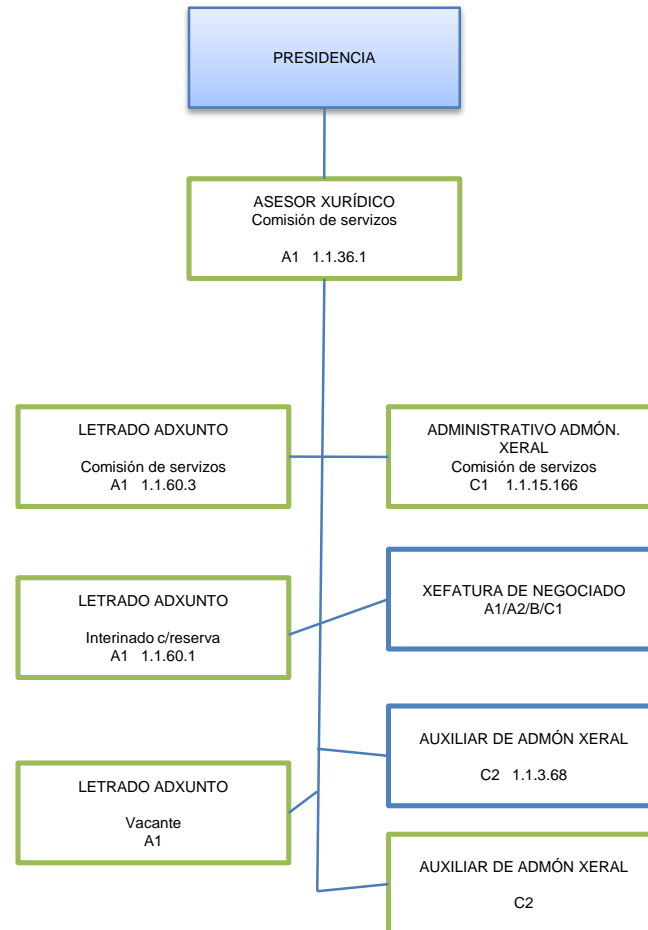

SECRETARÍA XERAL

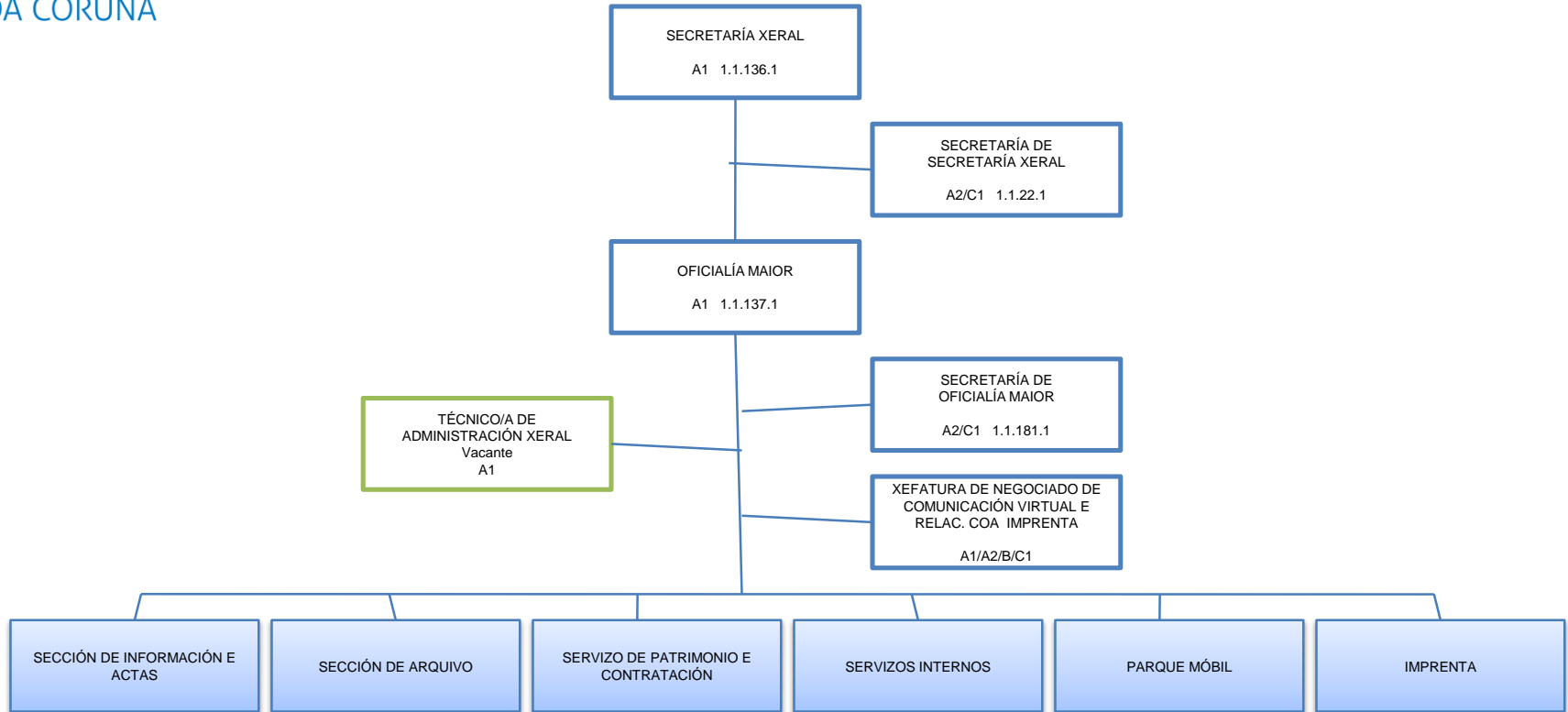



SECCIÓN DE INFORMACIÓN E ACTAS

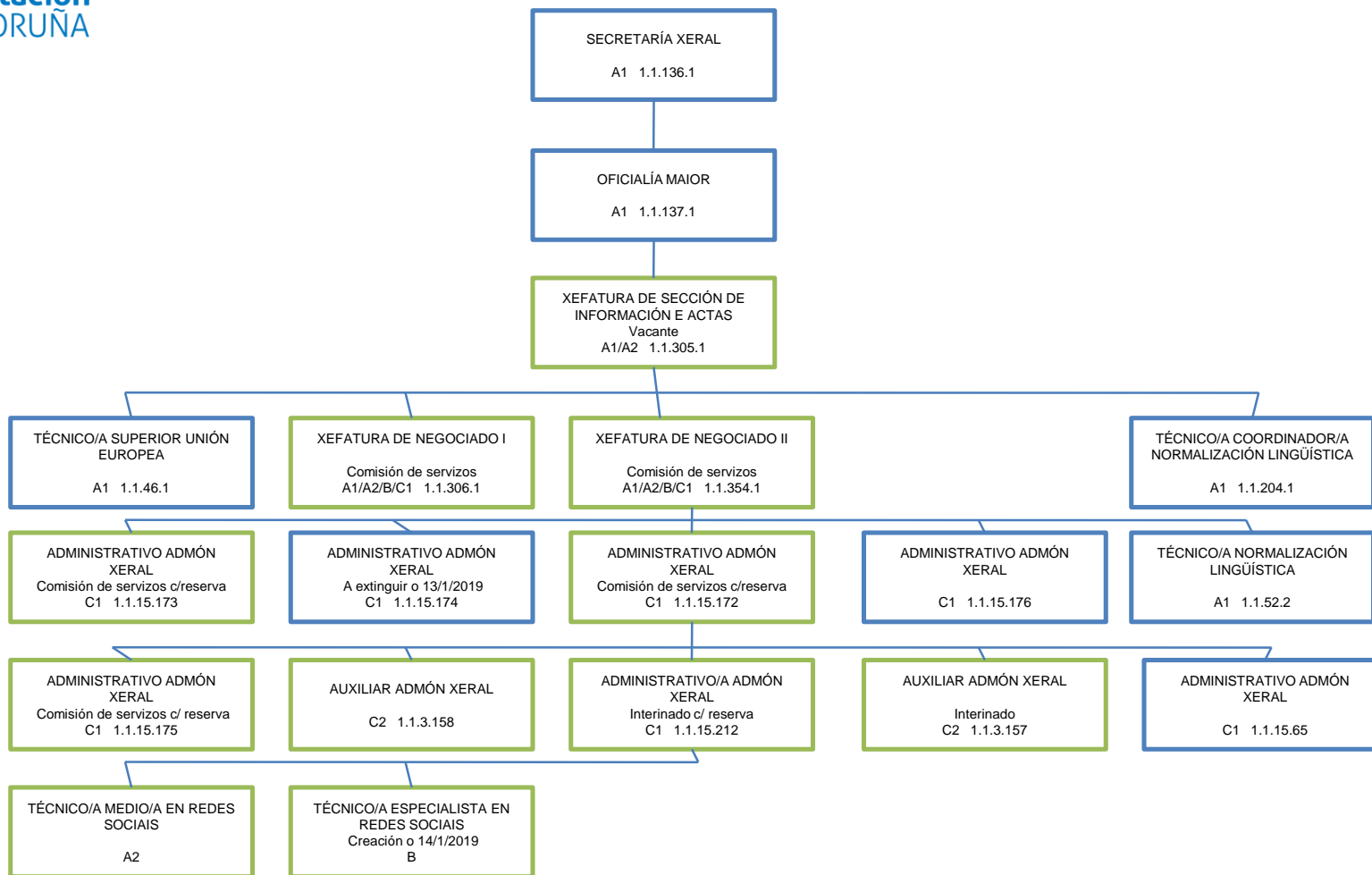

SERVIZOS INTERNOS

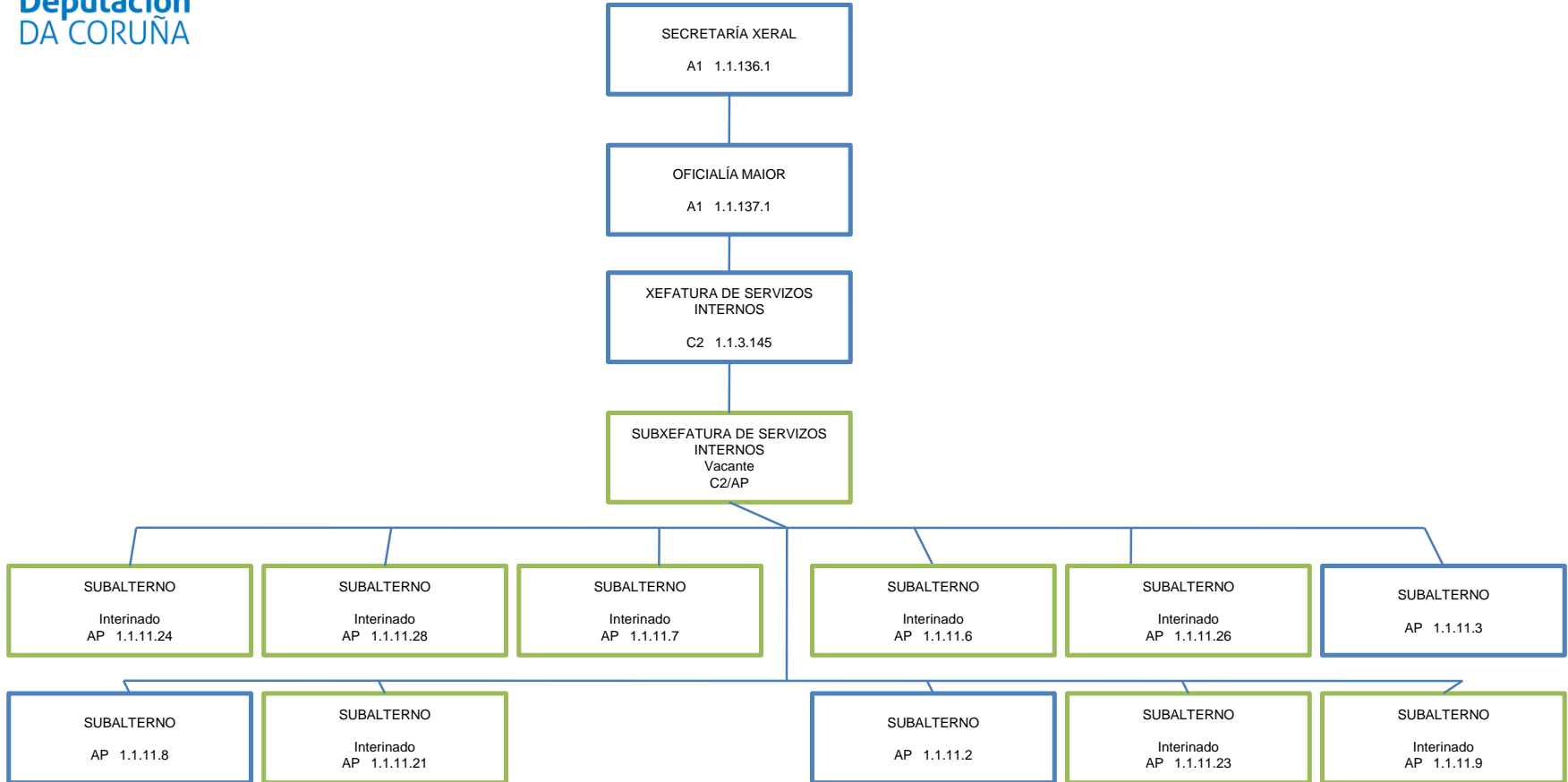

ARQUIVO

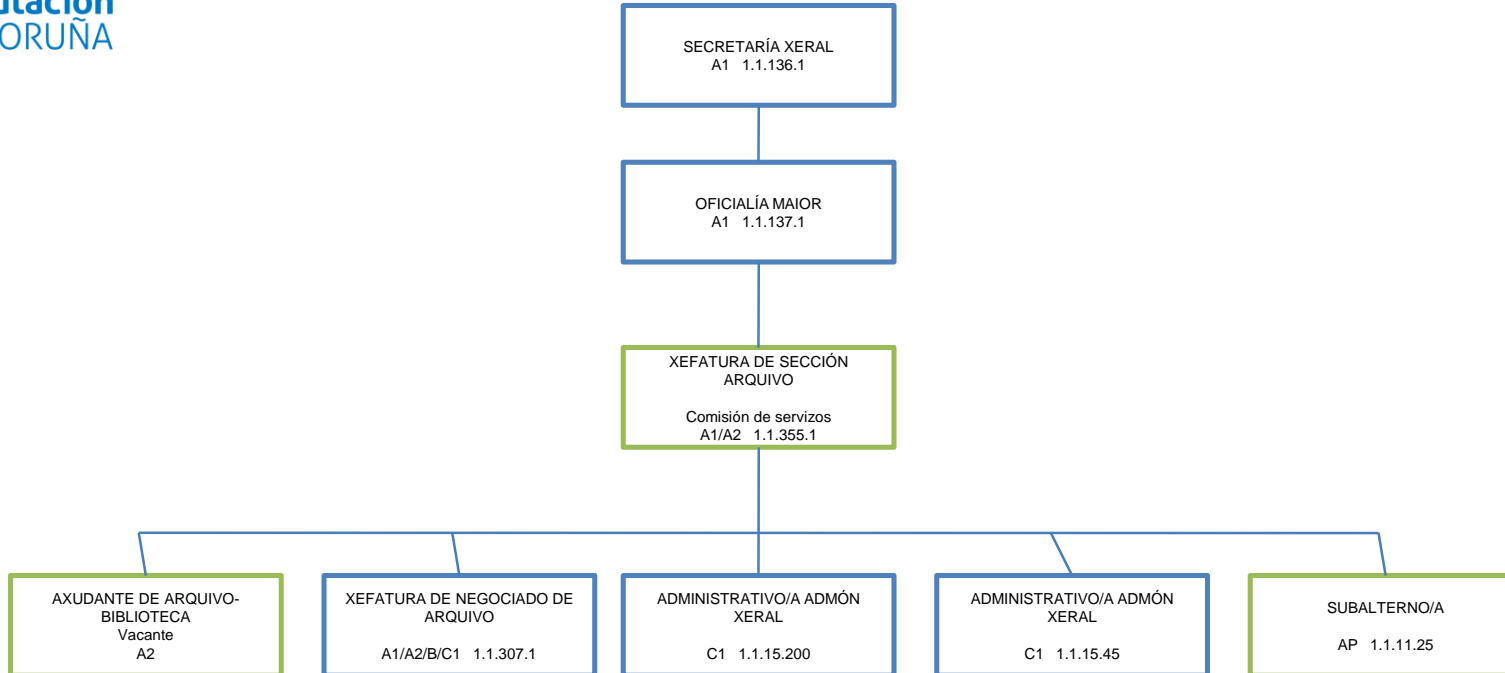

IMPRENTA

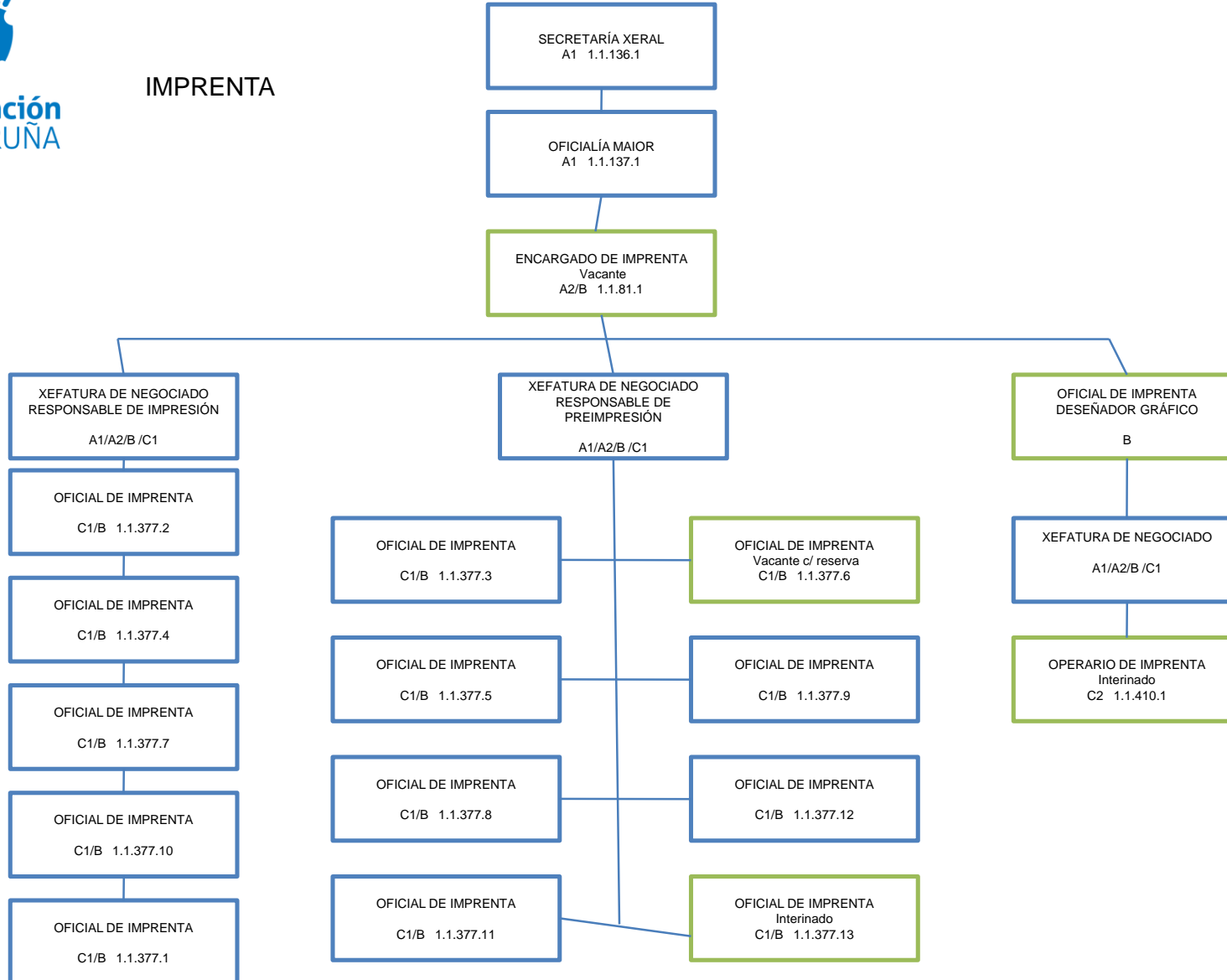

PARQUE MÓBIL

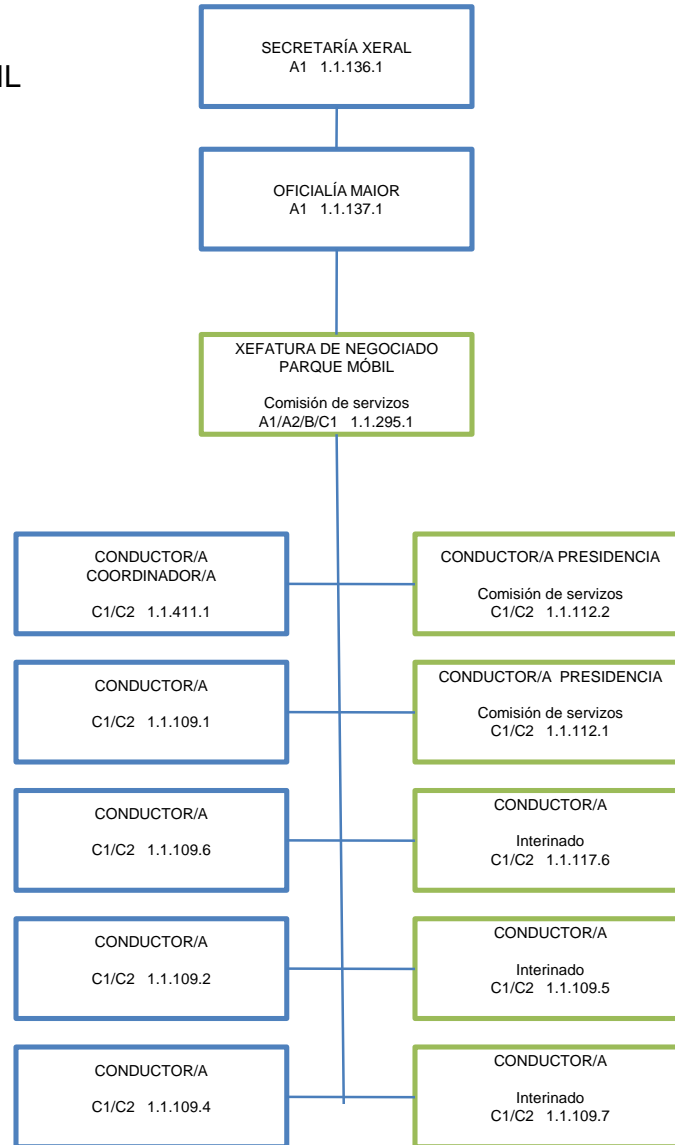



SERVIZO DE PATRIMONIO E CONTRATACIÓN

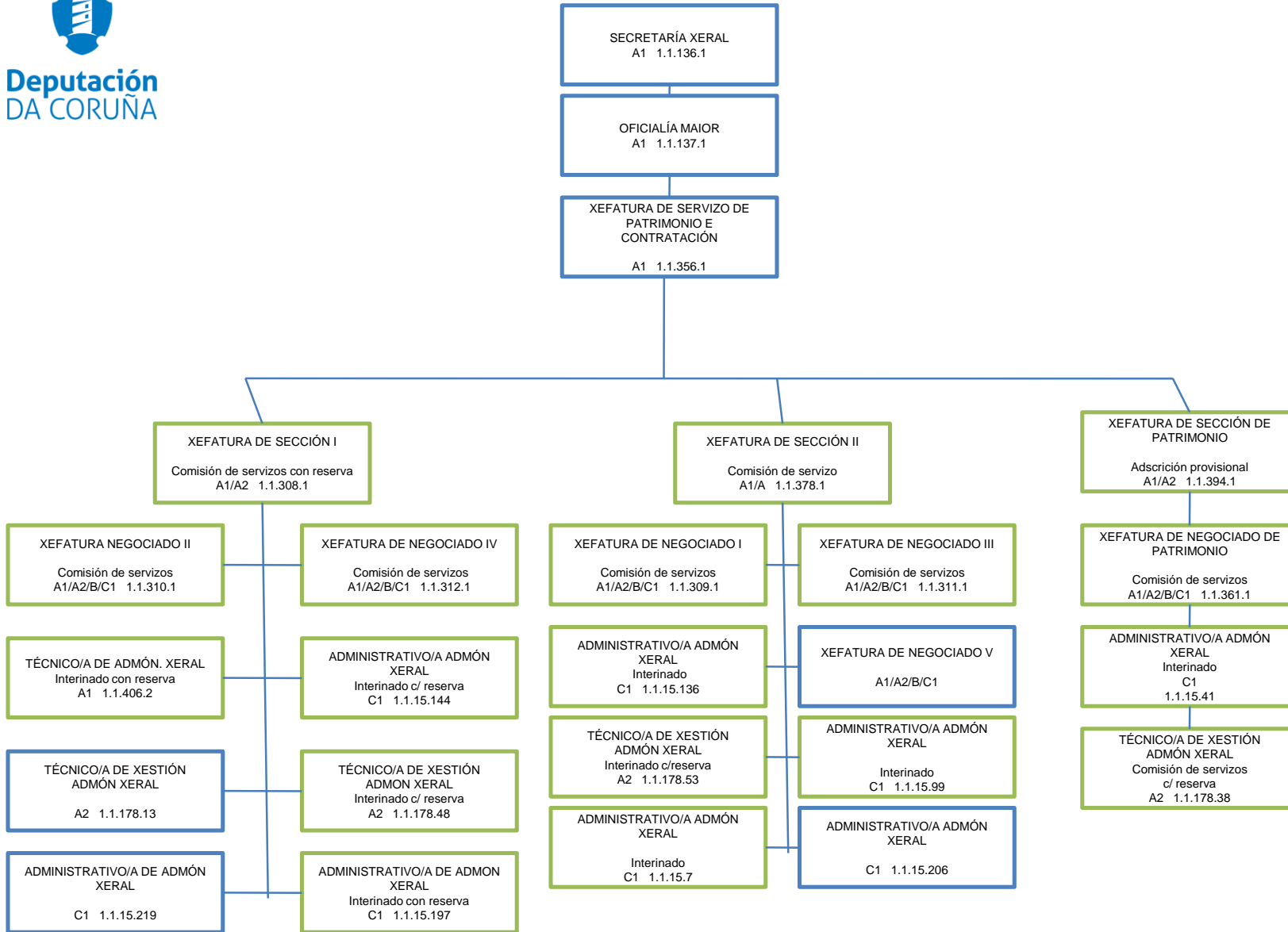



INTERVENCIÓN XERAL E XESTIÓN ECONÓMICO FINANCEIRA

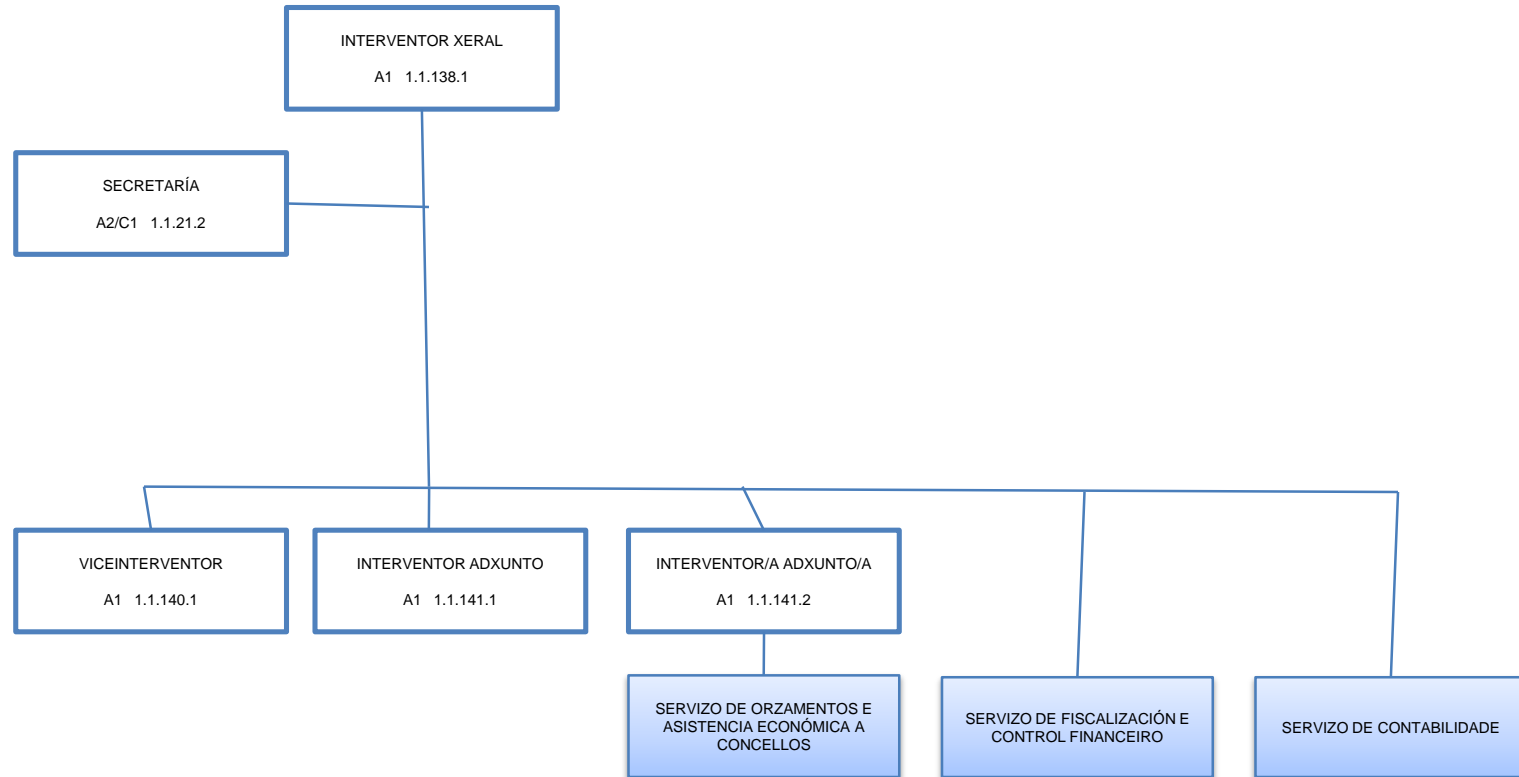



SERVIZO DE FISCALIZACIÓN E CONTROL FINANCEIRO

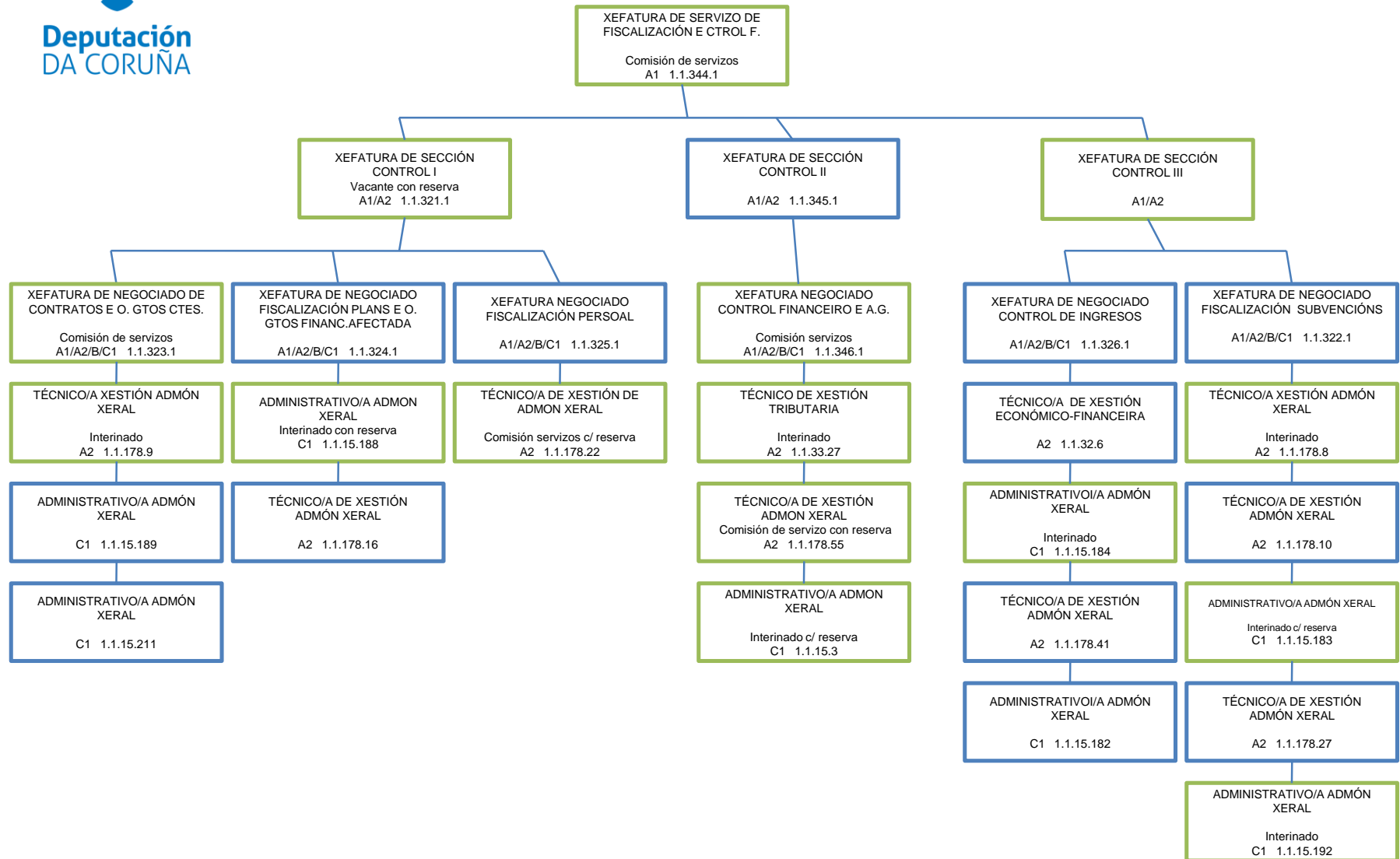

SERVIZO DE CONTABILIDADE

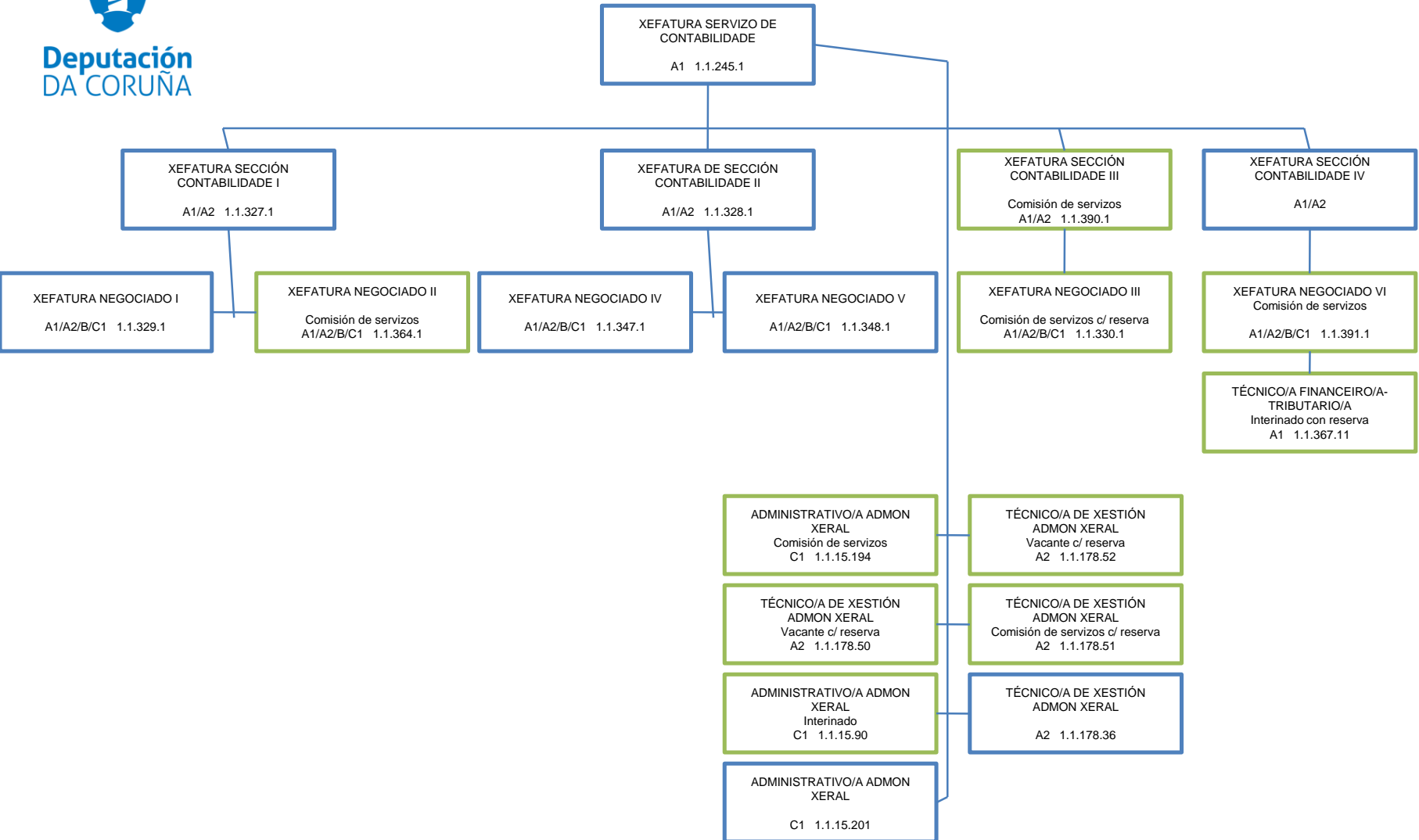



SERVIZO DE ORZAMENTOS E ASISTENCIA ECONÓMICA A CONCELLOS

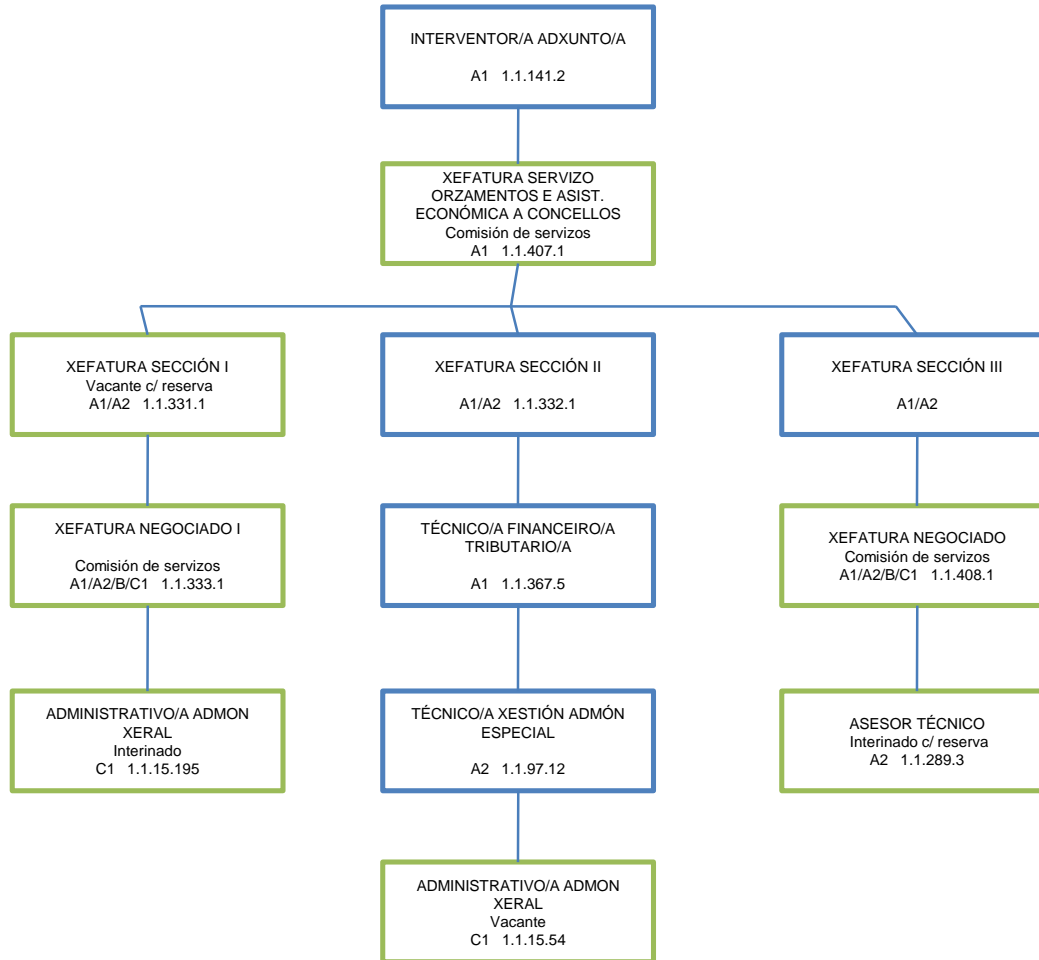



TESOURERÍA E XESTIÓN DE TRIBUTOS

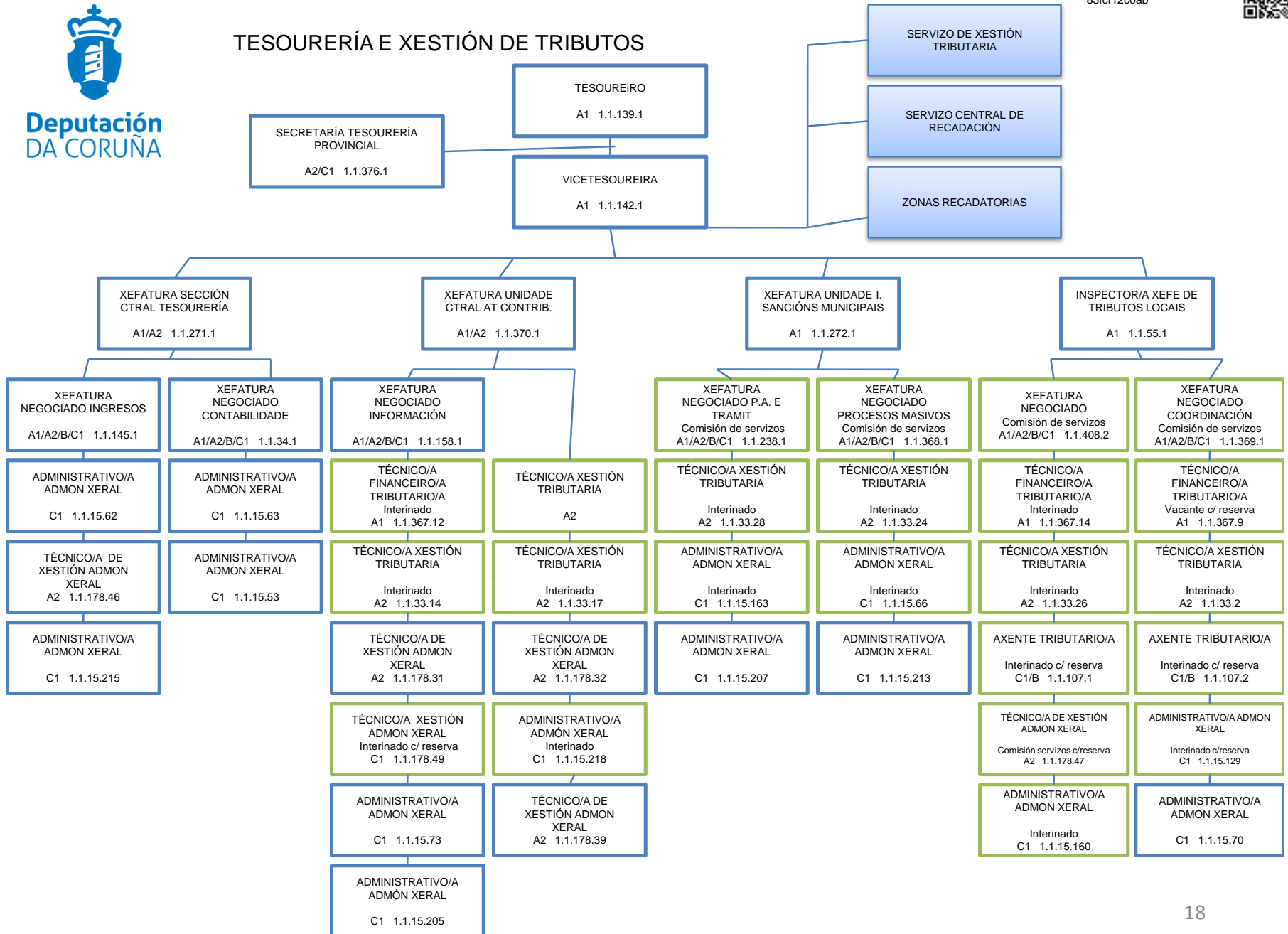



SERVIZO DE XESTIÓN TRIBUTARIA

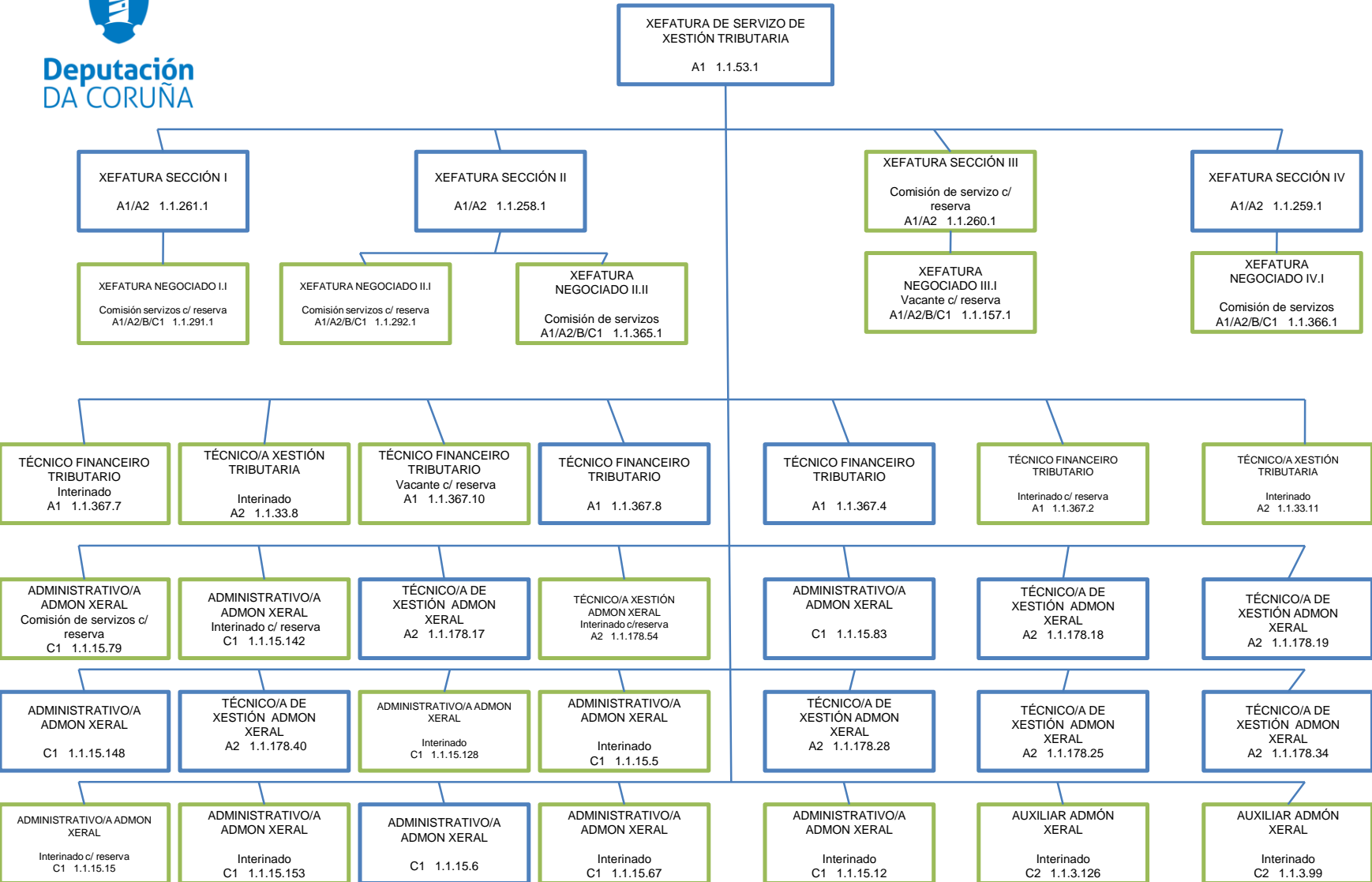



SERVIZO CENTRAL DE RECADACIÓN

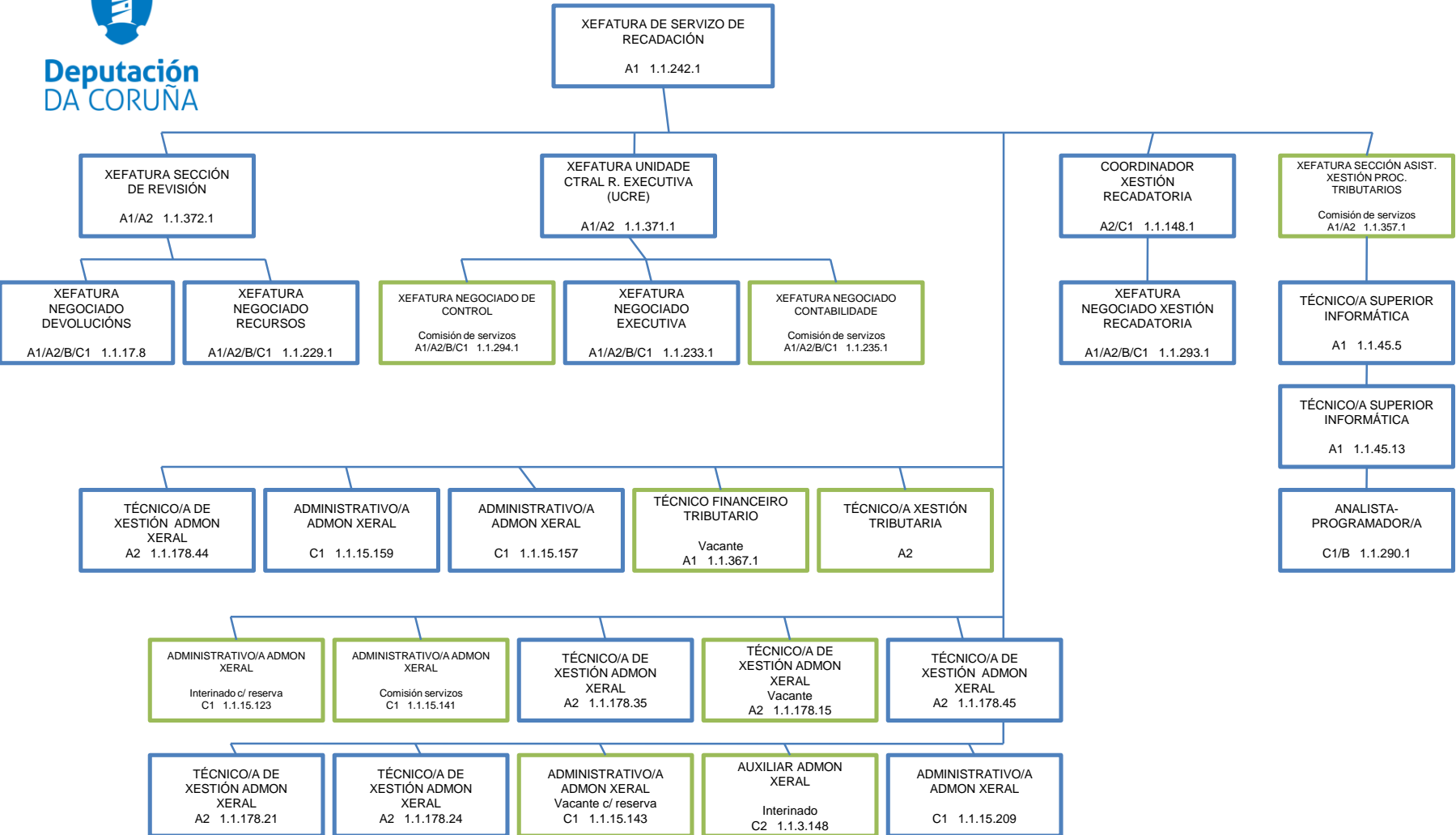



ZONAS RECADATORIAS

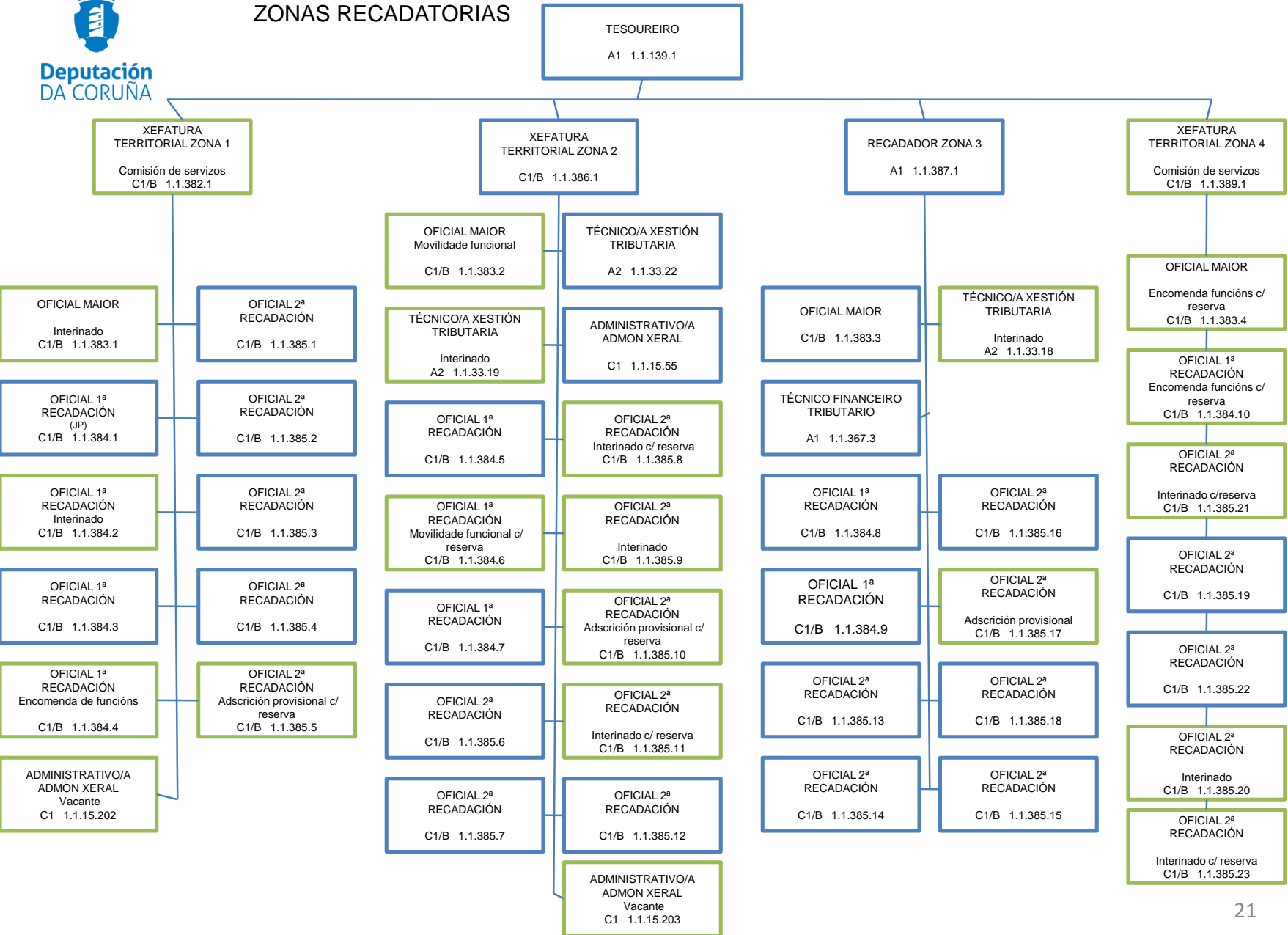



SERVIZO DE ASISTENCIA TÉCNICA A CONCELLOS

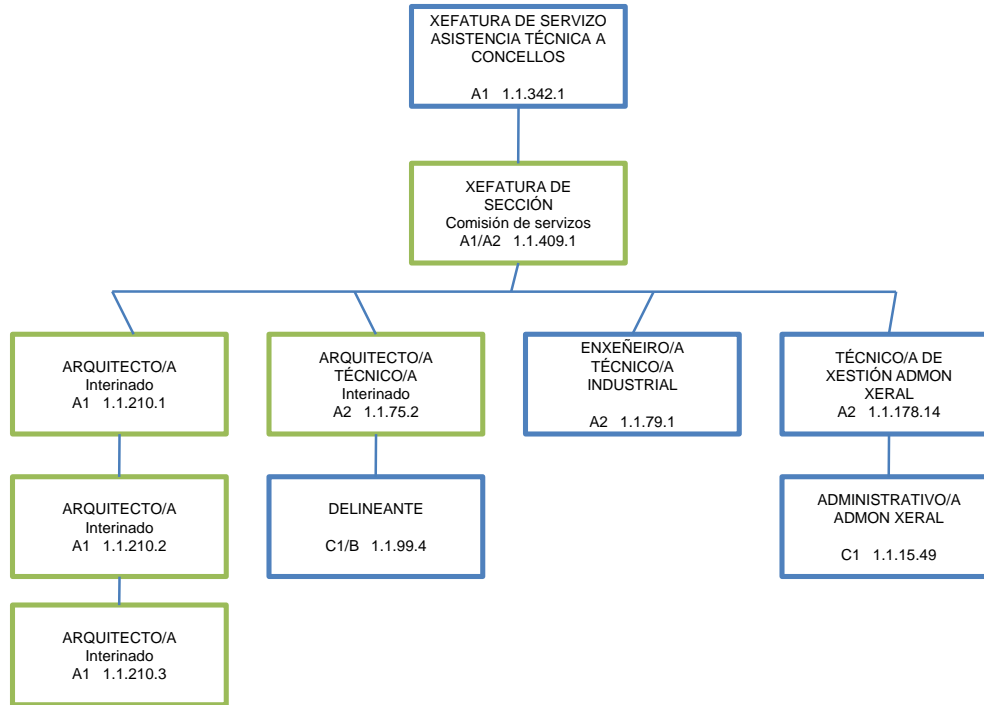

SERVIZO DE VÍAS E OBRAS

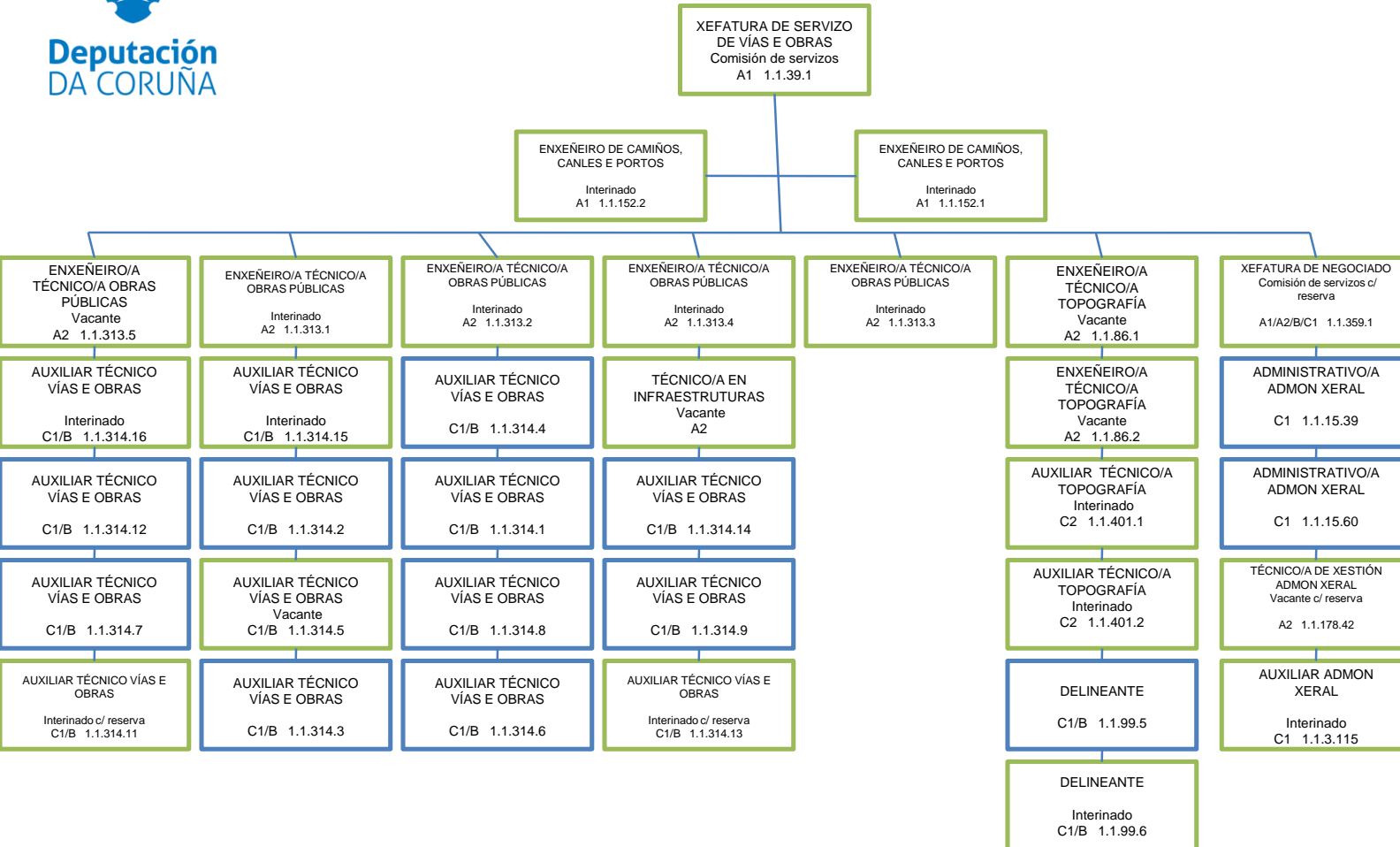



SERVIZO DE XESTIÓN DE PLANS

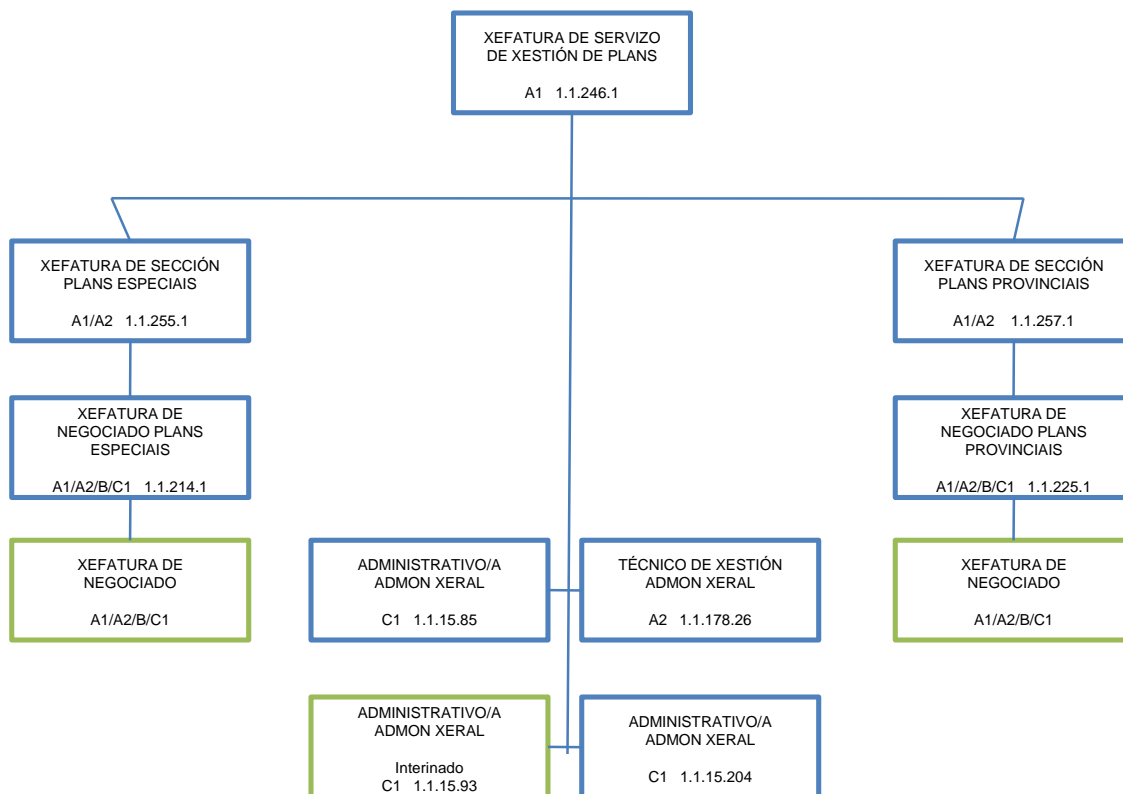



SERVIZO DE ARQUITECTURA E MANTEMENTO

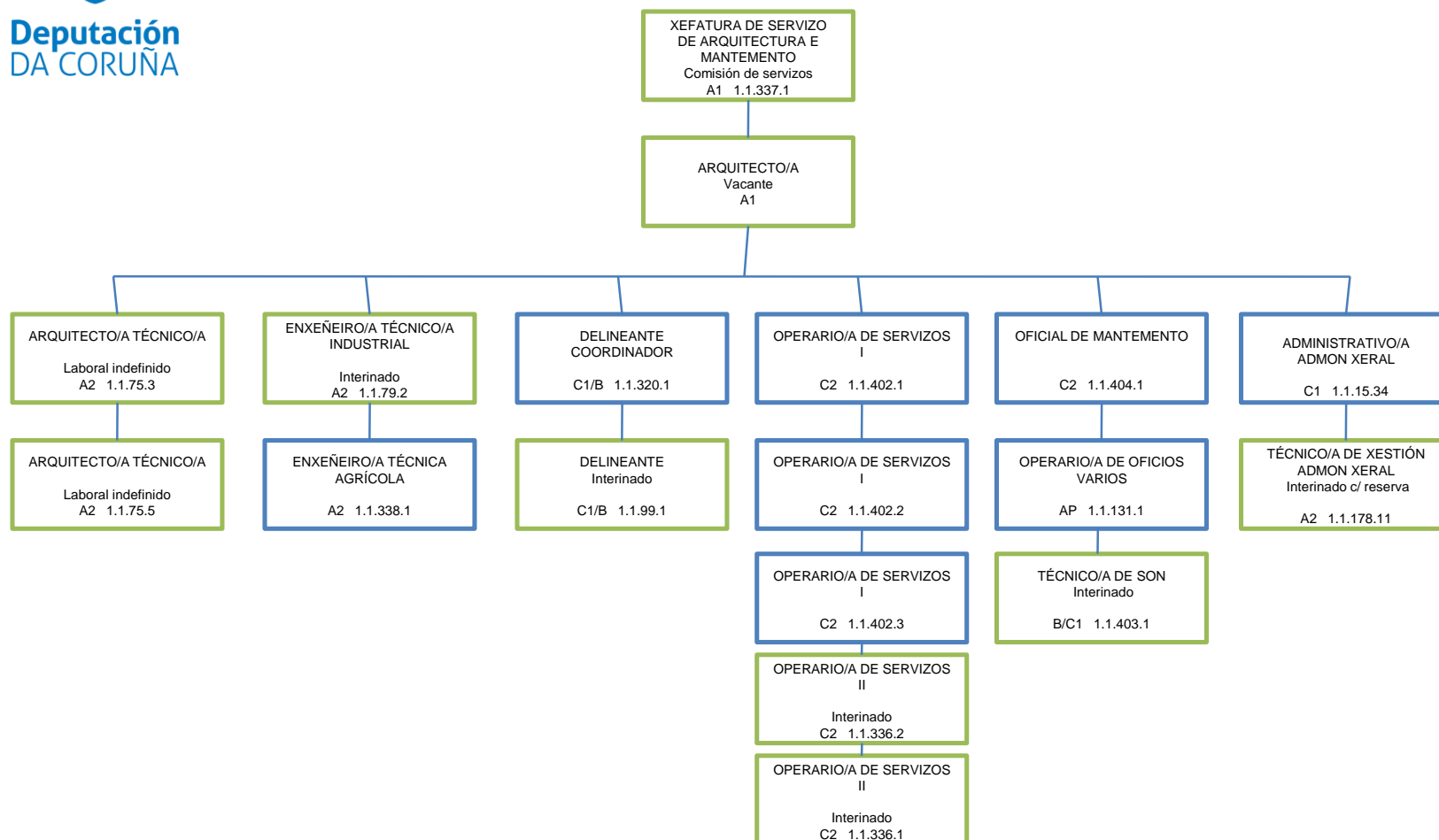



Deputación
DA CORUÑA

SERVIZO DE PROMOCIÓN ECONÓMICA, TURISMO E EMPREGO

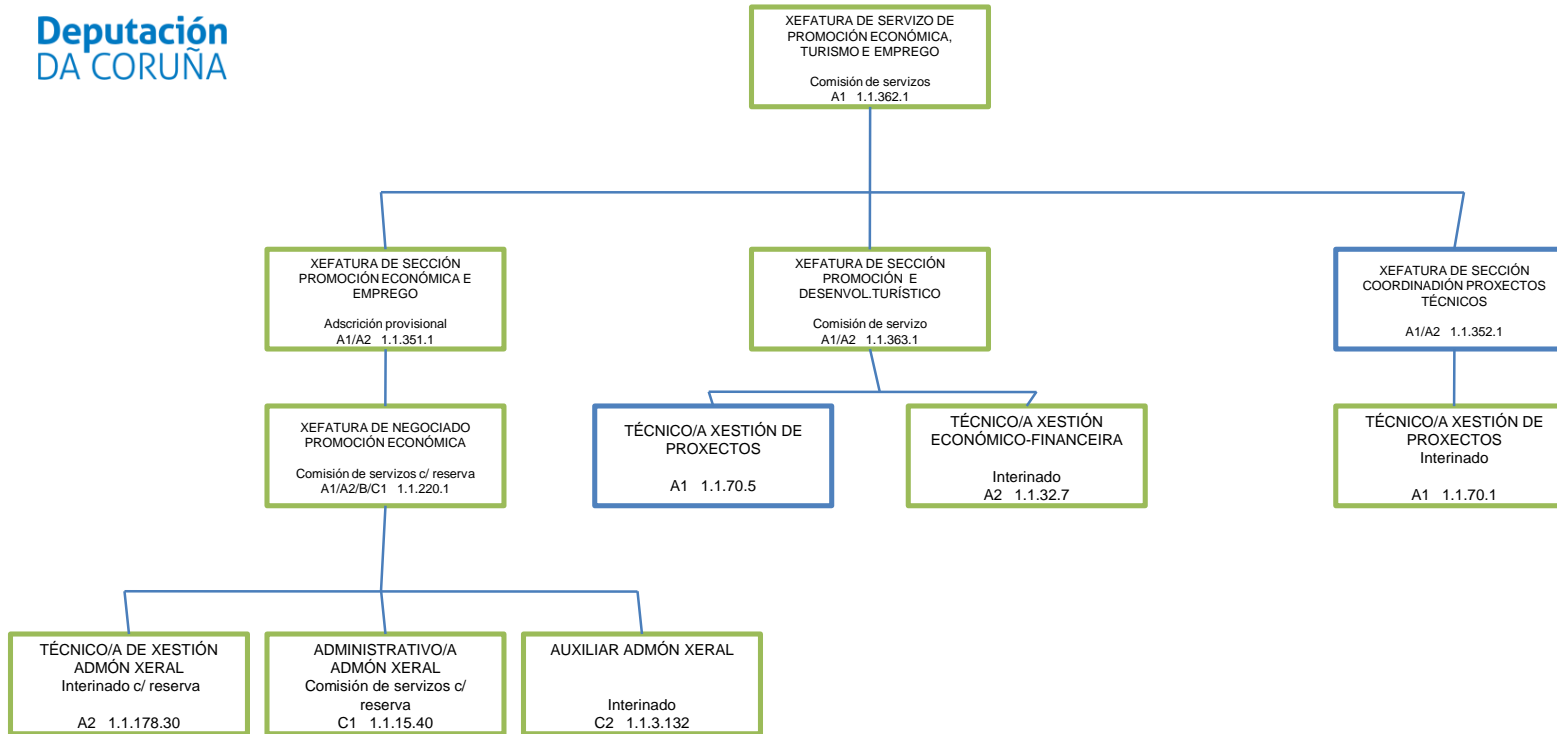



SERVIZO DE DESENVOLVEMENTO TERRITORIAL E MEDIO AMBIENTE

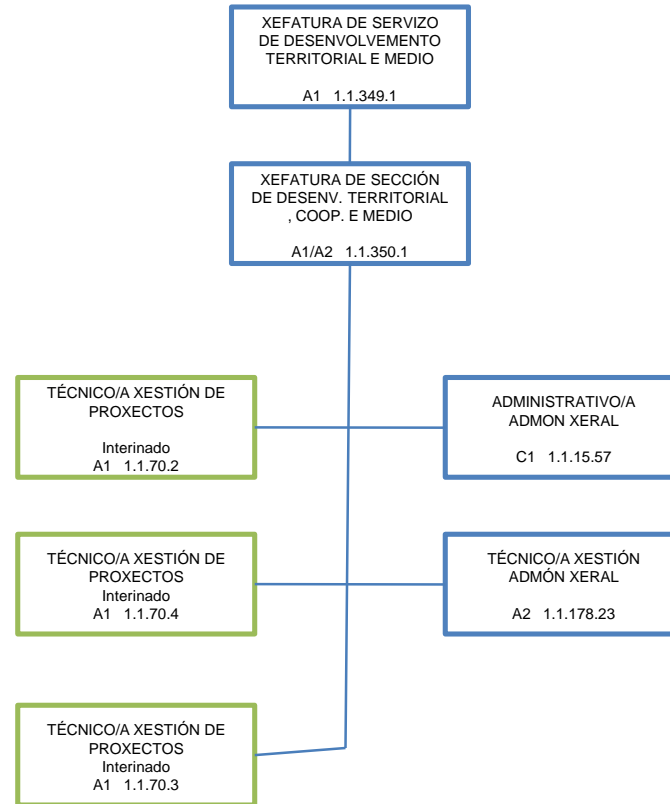



SERVIZO DE ACCIÓN SOCIAL, CULTURAL E DEPORTES

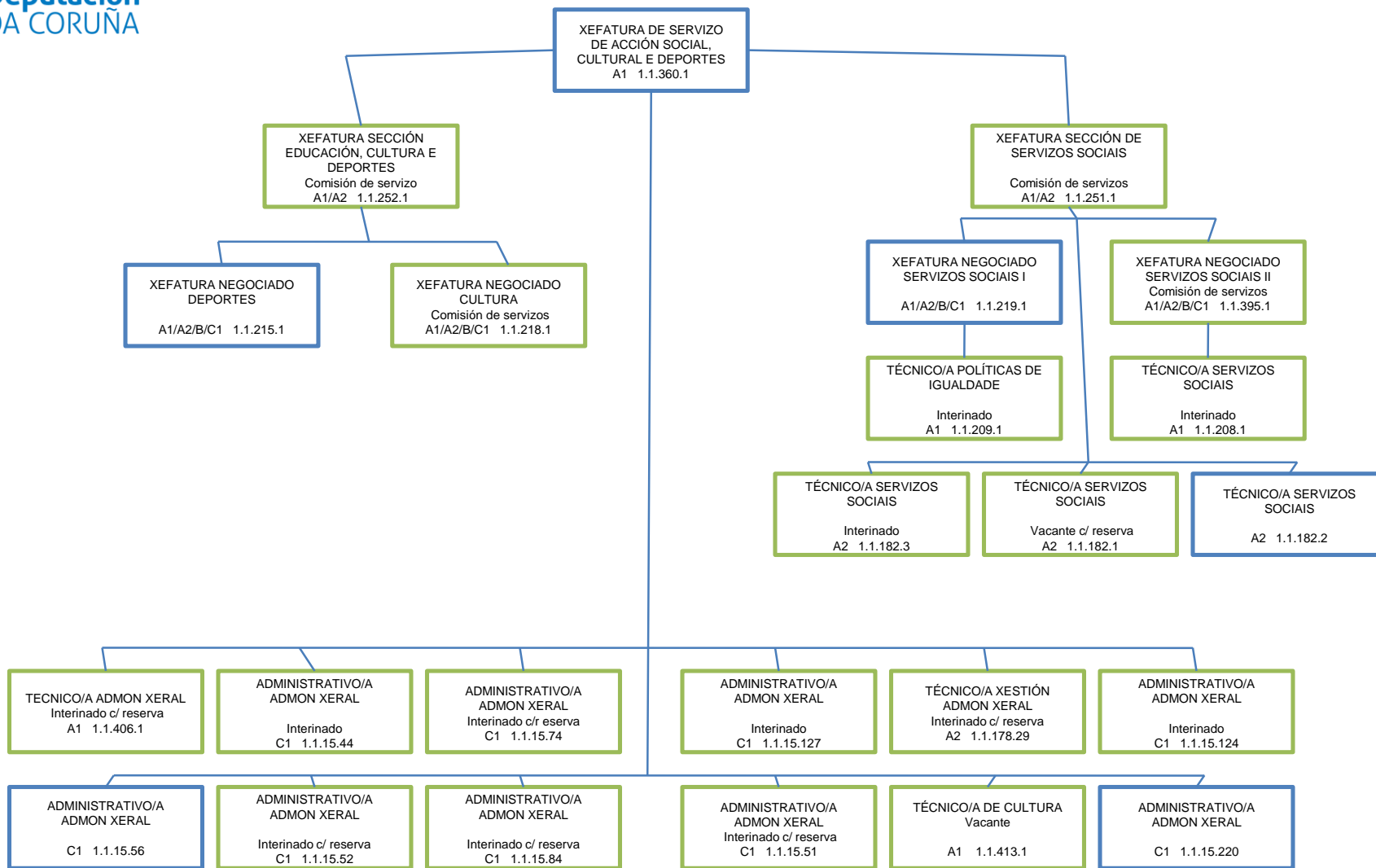



IES PUGA RAMÓN

ÁREA MATEMÁTICAS	ÁREA LINGUA CASTELÁ	ÁREA LINGUA GALEGA	ÁREA INGLÉS	ÁREA XEOGRAFÍA E HISTORIA	ÁREA CIENCIAS DA NATUREZA	ÁREA FÍSICA E QUÍMICA
PROFESOR/A DE SECUNDARIA 1.1.56.8 A1 Vacante	PROFESOR/A DE SECUNDARIA 1.1.56.23 A1	PROFESOR/A DE SECUNDARIA Vacante 1.1.56.18 A1	PROFESOR/A DE SECUNDARIA Vacante 1.1.56.16 A1	PROFESOR/A DE SECUNDARIA Vacante 1.1.56.24 A1	PROFESOR/A DE SECUNDARIA 1.1.56.21 A1	PROFESOR/A DE SECUNDARIA 1.1.56.17 A1
PROFESOR/A DE SECUNDARIA 1.1.56.15 A1	PROFESOR/A DE SECUNDARIA 1.1.56.2 A1	PROFESOR/A DE SECUNDARIA 1.1.56.33 A1	PROFESOR/A DE SECUNDARIA 1.1.56.19 A1	PROFESOR/A DE SECUNDARIA 1.1.56.25 A1	PROFESOR/A DE SECUNDARIA 1.1.56.12 A1	PROFESOR/A DE SECUNDARIA Interinado 1.1.56.1 A1
PROFESOR/A DE SECUNDARIA 1.1.56.30 A1	PROFESOR/A DE SECUNDARIA 1.1.56.35 A1	PROFESOR/A DE SECUNDARIA Vacante 1.1.56.11 A1	PROFESOR/A DE SECUNDARIA 1.1.56.22 A1	PROFESOR/A DE SECUNDARIA 1.1.56.5 A1		
PROFESOR/A DE SECUNDARIA 1.1.56.32 A1	PROFESOR/A DE SECUNDARIA Vacante 1.1.56.34 A1	PROFESOR/A DE SECUNDARIA Vacante 1.1.56.43 A1				
PROFESOR/A DE SECUNDARIA 1.1.56.31 A1	PROFESOR/A DE SECUNDARIA Interinado 1.1.56.6 A1					
PROFESOR/A DE SECUNDARIA Vacante 1.1.56.29 A1	ÁREA FRANCÉS	ÁREA DEBUXO	ÁREA ORIENTACIÓN	ÁREA EDUC. FÍSICA	ÁREA RELIXIÓN/ALTERNATIVA	ÁREA ECONOMÍA
	PROFESOR/A DE SECUNDARIA Interinado 1.1.56.10 A1	PROFESOR/A DE SECUNDARIA 1.1.56.13 A1	PROFESOR/A DE SECUNDARIA 1.1.56.27 A1	PROFESOR/A DE EDUCACIÓN FÍSICA Vacante 1.1.88.1 A1	PROFESOR/A DE SECUNDARIA Interinado 1.1.56.42 A1	PROFESOR/A DE SECUNDARIA 1.1.56.36 A1
ÁREA LATÍN	PROFESOR/A DE SECUNDARIA Vacante 1.1.56.9 A1	PROFESOR/A DE SECUNDARIA Interinado 1.1.56.20 A1	PROFESOR/A DE APOIO 1.1.153.1 A2	PROFESOR/A DE EDUCACIÓN FÍSICA Vacante 1.1.88.2 A1		
PROFESOR/A DE SECUNDARIA Interinado 1.1.56.4 A1						
ÁREA TECNOLOXÍA	ÁREA FILOSOFÍA	ÁREA MÚSICA	PERSONAL NON DOCENTE			
PROFESOR/A DE SECUNDARIA 1.1.56.26 A1	PROFESOR/A DE SECUNDARIA Vacante 1.1.56.14 A1	PROFESOR/A DE SECUNDARIA 1.1.56.28 A1	TÉCNICO/A DE XESTIÓN ADMON XERAL 1.1.178.43 A2	CELADOR/A-SUBALTERNO/A Interinado 1.1.201.2 AP	SUBALTERNO/A 1.1.11.16 AP	
PROFESOR/A DE SECUNDARIA Interinado 1.1.56.39 A1			ADMINISTRATIVO/A ADMON XERAL Interinado c/reserva 1.1.15.154 C1	MOZO/A DE SERVIZO AXUDANTE 1.1.396.1 AP		



IES CALVO SOTELO



FORMACIÓN PROFESIONAL BÁSICA	ORIENTACIÓN	FORMACIÓN E ORIENTACIÓN LABORAL	FABRICACIÓN MECÁNICA	ELECTRICIDADE	MADEIRA	ARTES GRÁFICAS
PROFESOR/A DE SECUNDARIA 1.1.57.1 A1	PROFESOR/A DE SECUNDARIA 1.1.57.8 A1	PROFESOR/A DE SECUNDARIA Vacante 1.1.57.2 A1	PROFESOR/A DE SECUNDARIA Vacante 1.1.57.9 A1	PROFESOR/A DE SECUNDARIA 1.1.57.4 A1	PROFESOR/A DE SECUNDARIA 1.1.57.3 A1	PROFESOR/A DE SECUNDARIA 1.1.57.5 A1
PROFESOR/A TÉCNICO/A DE FP Vacante 1.1.93.10 A2		PROFESOR/A DE SECUNDARIA 1.1.57.7 A1	PROFESOR/A TÉCNICO/A DE FP 1.1.93.2 A2	PROFESOR/A TÉCNICO/A DE FP 1.1.93.1 A2	PROFESOR/A TÉCNICO/A DE FP 1.1.93.12 A2	PROFESOR/A TÉCNICO/A DE FP Vacante 1.1.93.7 A2
PROFESOR/A TÉCNICO/A DE FP Vacante 1.1.93.17 A2			PROFESOR/A TÉCNICO/A DE FP 1.1.93.13 A2	PROFESOR/A TÉCNICO/A DE FP 1.1.93.6 A2	PROFESOR/A TÉCNICO/A DE FP 1.1.93.11 A2	PROFESOR/A TÉCNICO/A DE FP Vacante 1.1.93.16 A2
			PROFESOR/A TÉCNICO/A DE FP 1.1.93.8 A2		PROFESOR/A TÉCNICO/A DE FP Vacante 1.1.93.3 A2	PROFESOR/A TÉCNICO/A DE FP 1.1.93.14 A2
			PROFESOR/A TÉCNICO/A DE FP Interinado 1.1.93.5 A2			PROFESOR/A TÉCNICO/A DE FP Interinado 1.1.93.4 A2
			PROFESOR/A TÉCNICO/A DE FP Vacante 1.1.93.9 A2			PROFESOR/A TÉCNICO/A DE FP Interinado 1.1.93.15 A2

CENTRO RESIDENCIAL DOCENTE CALVO SOTELO

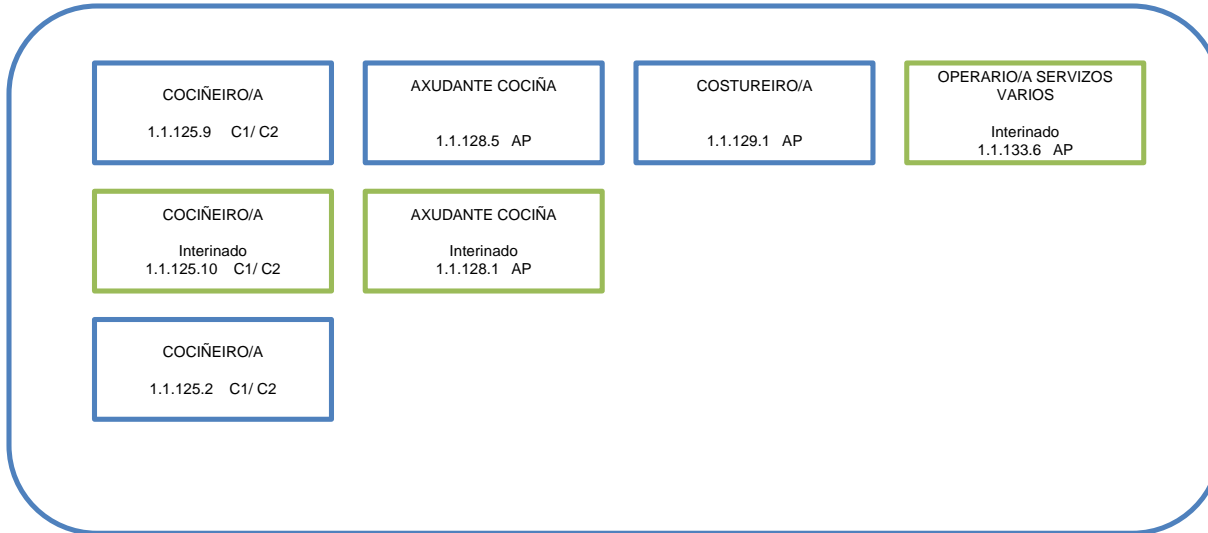



SERVIZOS XERAIS CALVO SOTELO

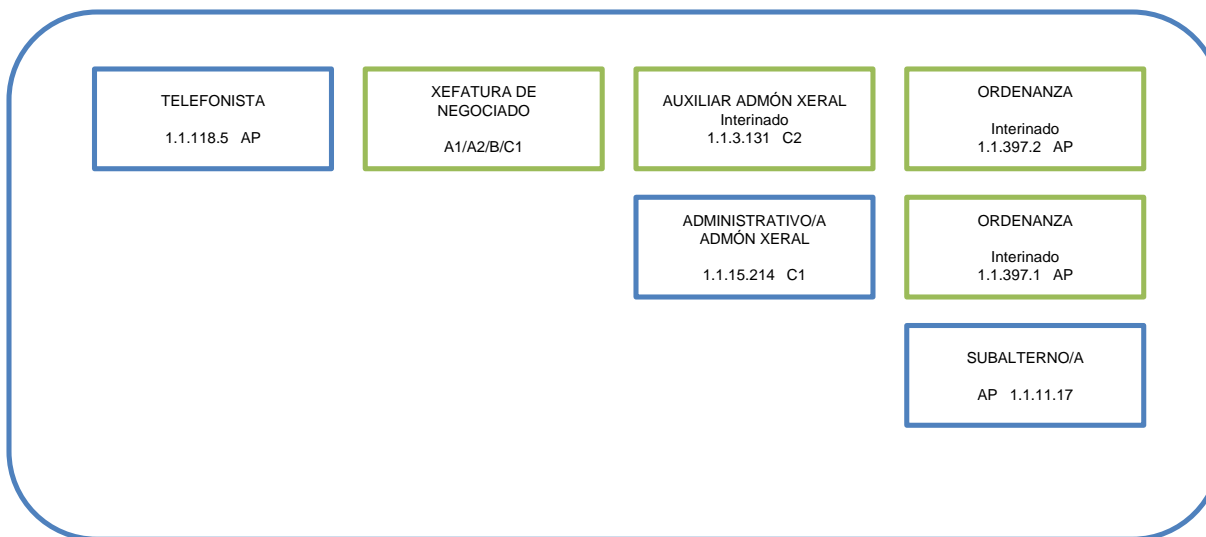



CENTRO RESIDENCIAL CULTURAL PAZO DE MARIÑÁN

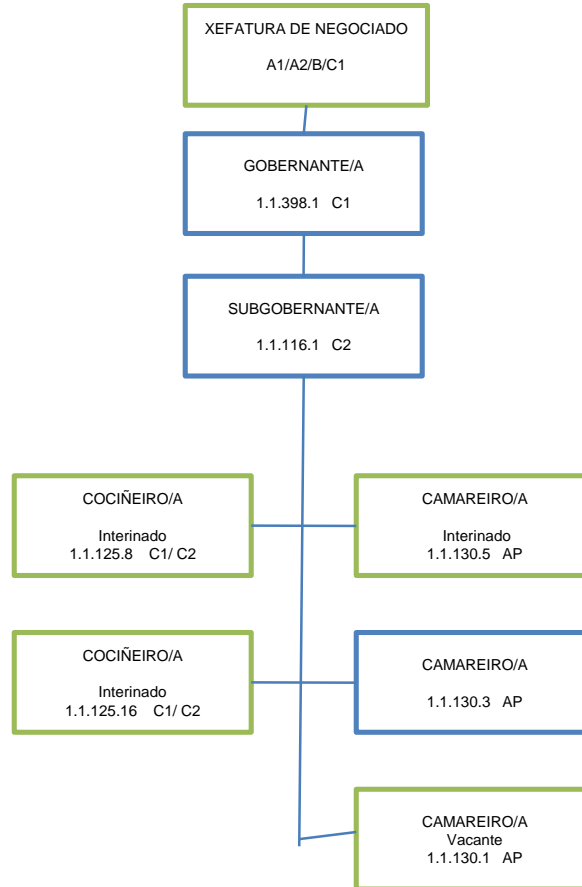



FOGAR INFANTIL EMILIO ROMAY

			DIRECTOR/A Interinado 1.1.149.1 A1			
PSICÓLOGO/A 1.1.71.1 A1	ADMINISTRATIVO/A ADMÓN XERAL 1.1.15.135 C1	AUXILIAR EDUCADOR/A 1.1.173.43 C2	ADMINISTRADOR/A A1	AUXILIAR EDUCADOR/A 1.1.173.26 C2	AUXILIAR EDUCADOR/A NOCTURNO/A Interinado 1.1.174.3 C2	CELADOR/A 1.1.120.17 AP
EDUCADOR/A Interinado 1.1.169.4 A2	TELEFONISTA 1.1.118.4 AP	AUXILIAR EDUCADOR/A 1.1.173.38 C2	AUXILIAR EDUCADOR/A 1.1.173.25 C2	AUXILIAR EDUCADOR/A Interinado 1.1.173.44 C2	AUXILIAR EDUCADOR/A NOCTURNO/A Interinado 1.1.174.6 C2	CELADOR/A Interinado 1.1.120.51 AP
EDUCADOR/A Interinado 1.1.169.5 A2	ENCARGADO/A DE PORTERÍA Adscrición provisional 1.1.399.3 AP	AUXILIAR EDUCADOR/A 1.1.173.13 C2	AUXILIAR EDUCADOR/A 1.1.173.17 C2	AUXILIAR EDUCADOR/A Interinado 1.1.173.51 C2	AUXILIAR EDUCADOR/A NOCTURNO/A Interinado 1.1.174.5 C2	CELADOR/A Interinado 1.1.120.9 AP
EDUCADOR/A Interinado 1.1.169.6 A2	TITOR/A DE GARDA Interinado 1.1.150.1 C1/B	AUXILIAR EDUCADOR/A 1.1.173.8 C2	AUXILIAR EDUCADOR/A 1.1.173.22 C2	AUXILIAR EDUCADOR/A 1.1.173.36 C2	AUXILIAR EDUCADOR/A NOCTURNO/A 1.1.174.7 C2	CELADOR/A Interinado 1.1.120.50 AP
EDUCADOR/A Interinado 1.1.169.7 A2	TITOR/A DE GARDA Interinado 1.1.150.3 C1/B	AUXILIAR EDUCADOR/A 1.1.173.23 C2	AUXILIAR EDUCADOR/A 1.1.173.40 C2	AUXILIAR EDUCADOR/A Interinado 1.1.173.47 C2	COCIÑEIRO/A 1.1.125.1 C1/C2	CELADOR/A 1.1.120.33 AP
TITOR/A 1.1.151.10 C1/B	TITOR/A DE GARDA Interinado 1.1.150.4 C1/B	AUXILIAR EDUCADOR/A Interinado 1.1.173.9 C2	AUXILIAR EDUCADOR/A 1.1.173.28 C2	AUXILIAR EDUCADOR/A Interinado 1.1.173.49 C2	COCIÑEIRO/A Vacante 1.1.125.11 C1/C2	CELADOR/A AP
TITOR/A Interinado 1.1.151.2 C1/B	TITOR/A DE GARDA Interinado 1.1.150.2 C1/B	AUXILIAR EDUCADOR/A 1.1.173.20 C2	AUXILIAR EDUCADOR/A 1.1.173.4 C2	AUXILIAR EDUCADOR/A Interinado 1.1.173.3 C2	COCIÑEIRO/A 1.1.125.3 C1/C2	OPERARIO/A SERVIZOS VARIOS 1.1.133.2 AP
TITOR/A Interinado 1.1.151.4 C1/B	TITOR/A DE GARDA Interinado 1.1.150.5 C1/B	AUXILIAR EDUCADOR/A 1.1.173.10 C2	AUXILIAR EDUCADOR/A 1.1.173.52 C2	AUXILIAR EDUCADOR/A Interinado 1.1.173.5 C2	COCIÑEIRO/A Interinado 1.1.125.7 C1/C2	OPERARIO/A SERVIZOS VARIOS 1.1.133.5 AP
TITOR/A Interinado 1.1.151.1 C1/B	TITOR/A Interinado 1.1.151.3 C1/B	AUXILIAR EDUCADOR/A Interinado 1.1.173.14 C2	AUXILIAR EDUCADOR/A 1.1.173.2 C2	AUXILIAR EDUCADOR/A Interinado 1.1.173.50 C2	AXUDANTE DE COCIÑA 1.1.128.2 AP	OPERARIO/A SERVIZOS VARIOS Interinado 1.1.133.4 AP
	EDUCADOR/A INFANTIL Interinado 1.1.412.1 B		EDUCADOR/A INFANTIL B			



CENTRO DE DÍA DE MENORES DE FERROL

			DIRECTOR/A 1.1.149.2 A1				
ADMINISTRATIVO/A ADMON XERAL 1.1.15.210 C1	EDUCADOR/A Interinado 1.1.169.2 A2	TITOR/A Interinado 1.1.151.8 C1/B	AUXILIAR EDUCADOR/A 1.1.194.3 C2	AUXILIAR EDUCADOR/A 1.1.194.2 C2	CELADOR/A Para extinguir 1.1.120.52 AP	COCIÑEIRO/A 1.1.125.12 C1/C2	OPERARIO/A SERVICIOS VARIOS Interinado 1.1.133.9 AP
ENCARGADO/A PORTERÍA 1.1.399.1 AP	EDUCADOR/A Interinado 1.1.169.1 A2	TITOR/A Interinado 1.1.151.9 C1/B	AUXILIAR EDUCADOR/A Interinado 1.1.194.9 C2	AUXILIAR EDUCADOR/A 1.1.194.4 C2	CELADOR/A Interinado Para extinguir o 7/1/2019 1.1.120.53 AP	COCIÑEIRO/A Interinado 1.1.125.13 C1/C2	OPERARIO/A SERVICIOS VARIOS Interinado 1.1.133.10 AP
ENCARGADO/A PORTERÍA Interinado 1.1.399.2 AP	EDUCADOR/A Interinado 1.1.169.3 A2	TITOR/A Interinado 1.1.151.11 C1/B	AUXILIAR EDUCADOR/A 1.1.194.6 C2	AUXILIAR EDUCADOR/A 1.1.194.1 C2		COCIÑEIRO/A 1.1.125.15 C1/C2	
	EDUCADOR/A Interinado 1.1.169.8 A2		AUXILIAR EDUCADOR/A 1.1.194.7 C2	AUXILIAR EDUCADOR/A 1.1.194.10 C2		COCIÑEIRO/A Interinado 1.1.125.14 C1/C2	
	EDUCADOR/A Creación 8/1/2019 A2		AUXILIAR EDUCADOR/A 1.1.194.5 C2				
			AUXILIAR EDUCADOR/A 1.1.194.8 C2				



CONSERVATORIO PROFESIONAL DE DANZA



PROFESOR/A DE DANZA 1.1.73.2 A1/A2	PROFESOR/A DE DANZA 1.1.73.1 A1/A2	PROFESOR/A DE DANZA 1.1.171.3 A1/A2	PROFESOR/A DE DANZA 1.1.171.4 A1/A2	PROFESOR/A DE DANZA 1.1.171.5 A1/A2	PROFESOR/A DE DANZA Interinado 1.1.171.1 A1/A2
PROFESOR/A DE MÚSICA- PIANISTA 1.1.72.6 A1/A2	PROFESOR/A DE MÚSICA- PIANISTA 1.1.72.8 A1/A2	PROFESOR/A DE MÚSICA- PIANISTA 1.1.72.7 A1/A2	PROFESOR/A DE MÚSICA- PIANISTA Interinado 1.1.72.2 A1/A2	PROFESOR/A DE MÚSICA- PIANISTA Interinado 1.1.72.1 A1/A2	
ADMINISTRATIVO/A DE ADMÓN XERAL Interinado 1.1.15.221 C1	SUBALTERNO/A Vacante AP				



BIBLIOTECA PROVINCIAL

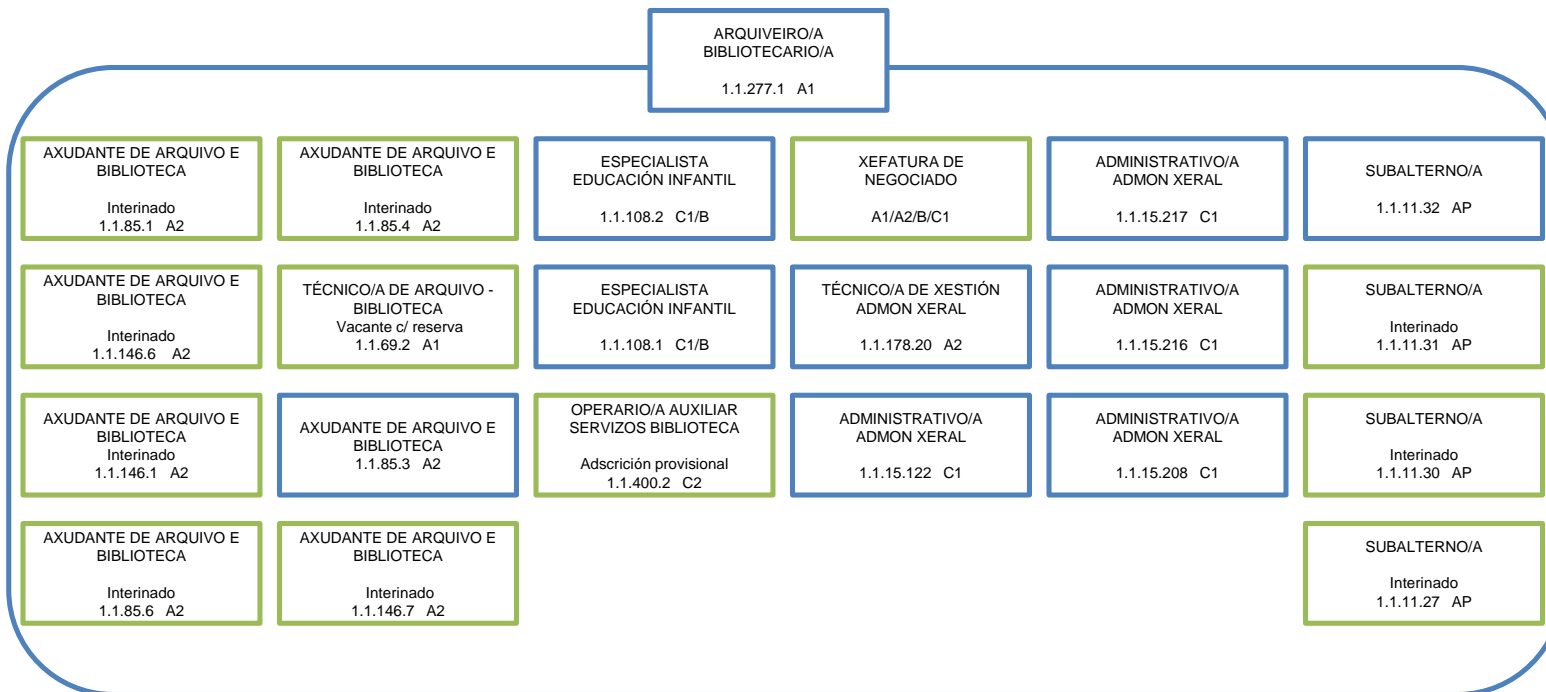



SERVIZO DE PLANIFICACIÓN E XESTIÓN DE RECURSOS HUMANOS

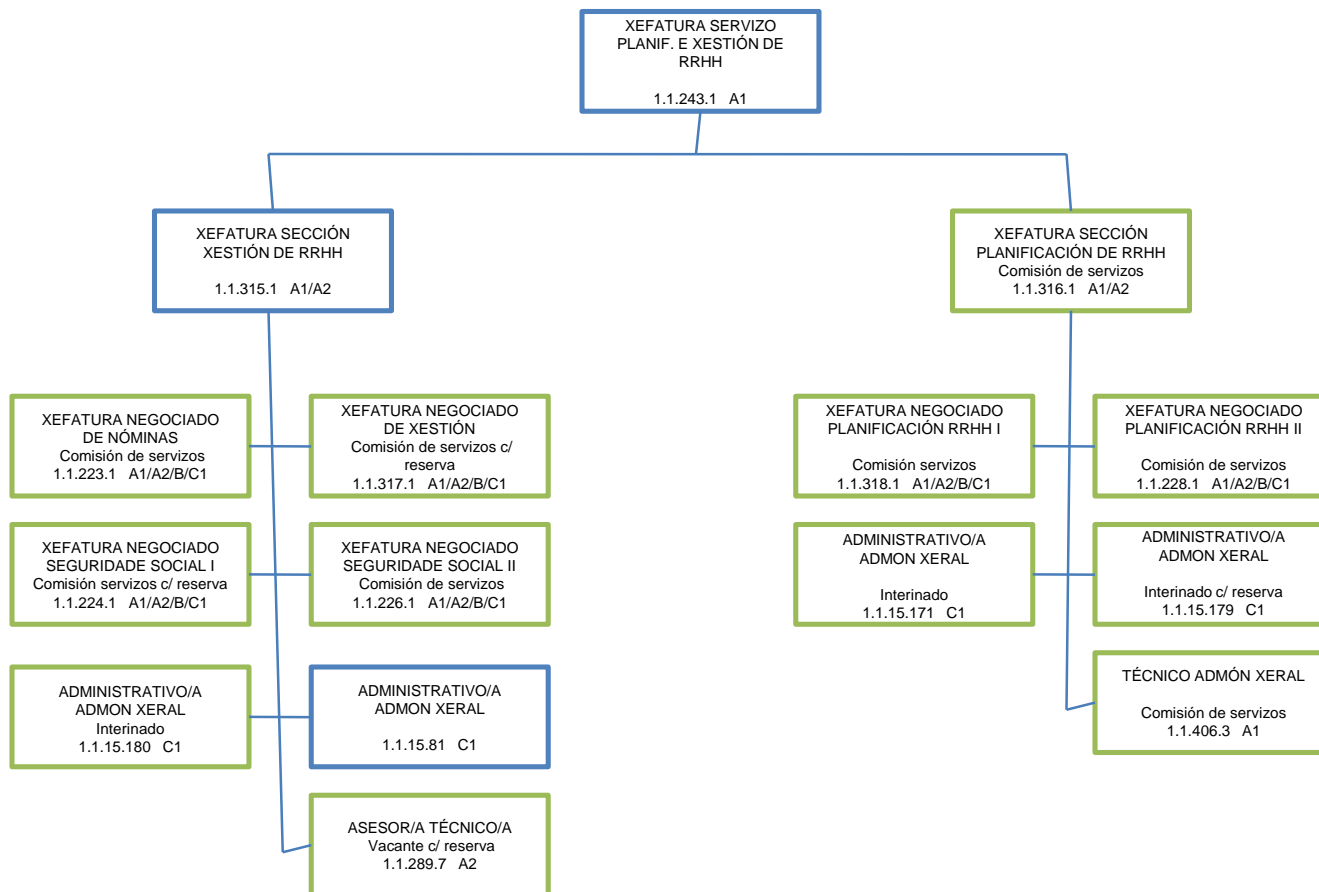



SERVIZO DE ORGANIZACIÓN

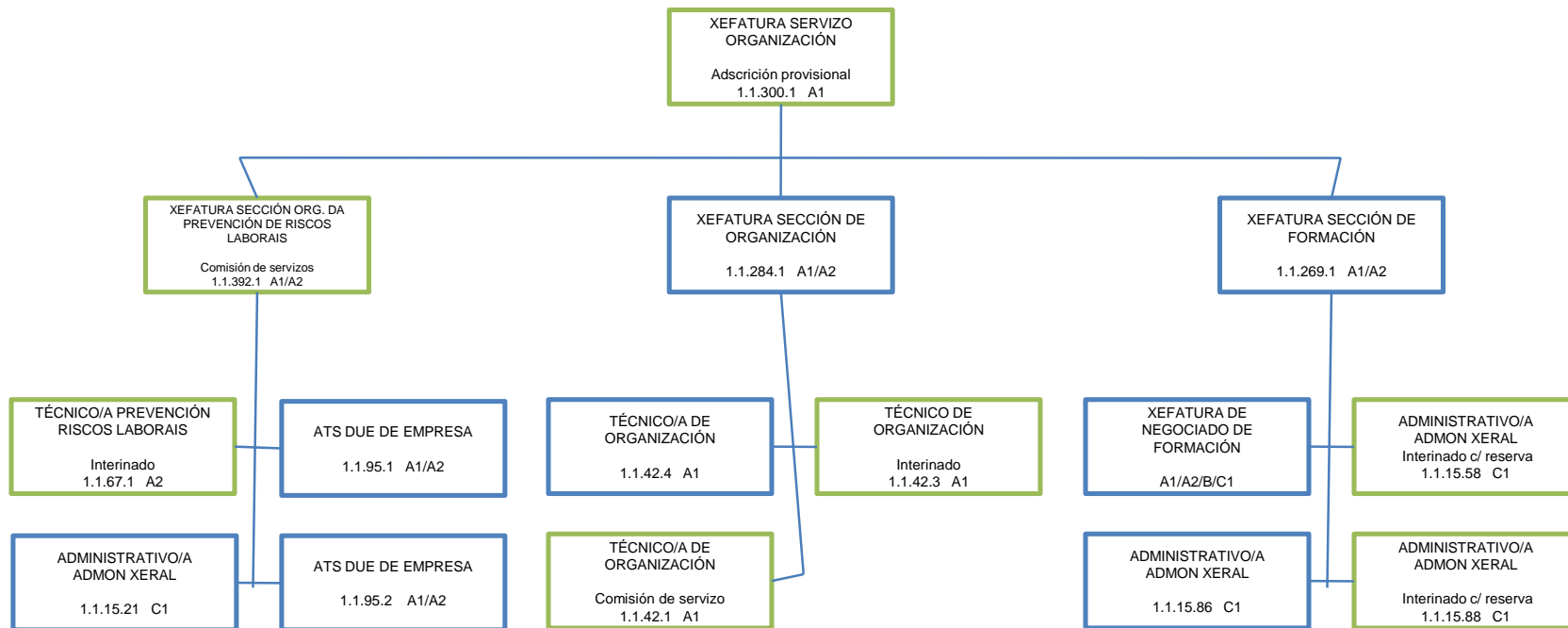



SERVIZO DE INFORMÁTICA E ADMINISTRACIÓN ELECTRÓNICA

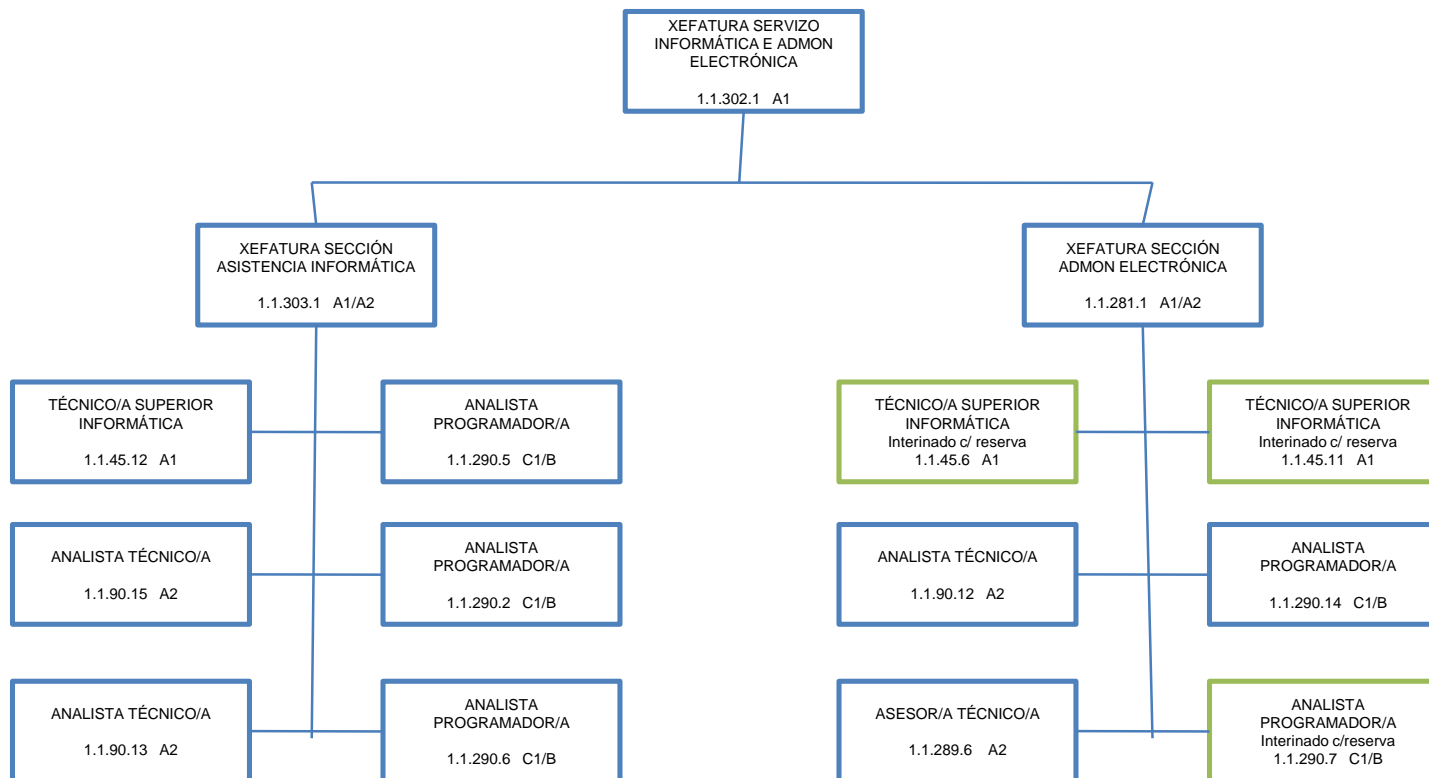



SERVIZO DE SISTEMAS E SOPORTE

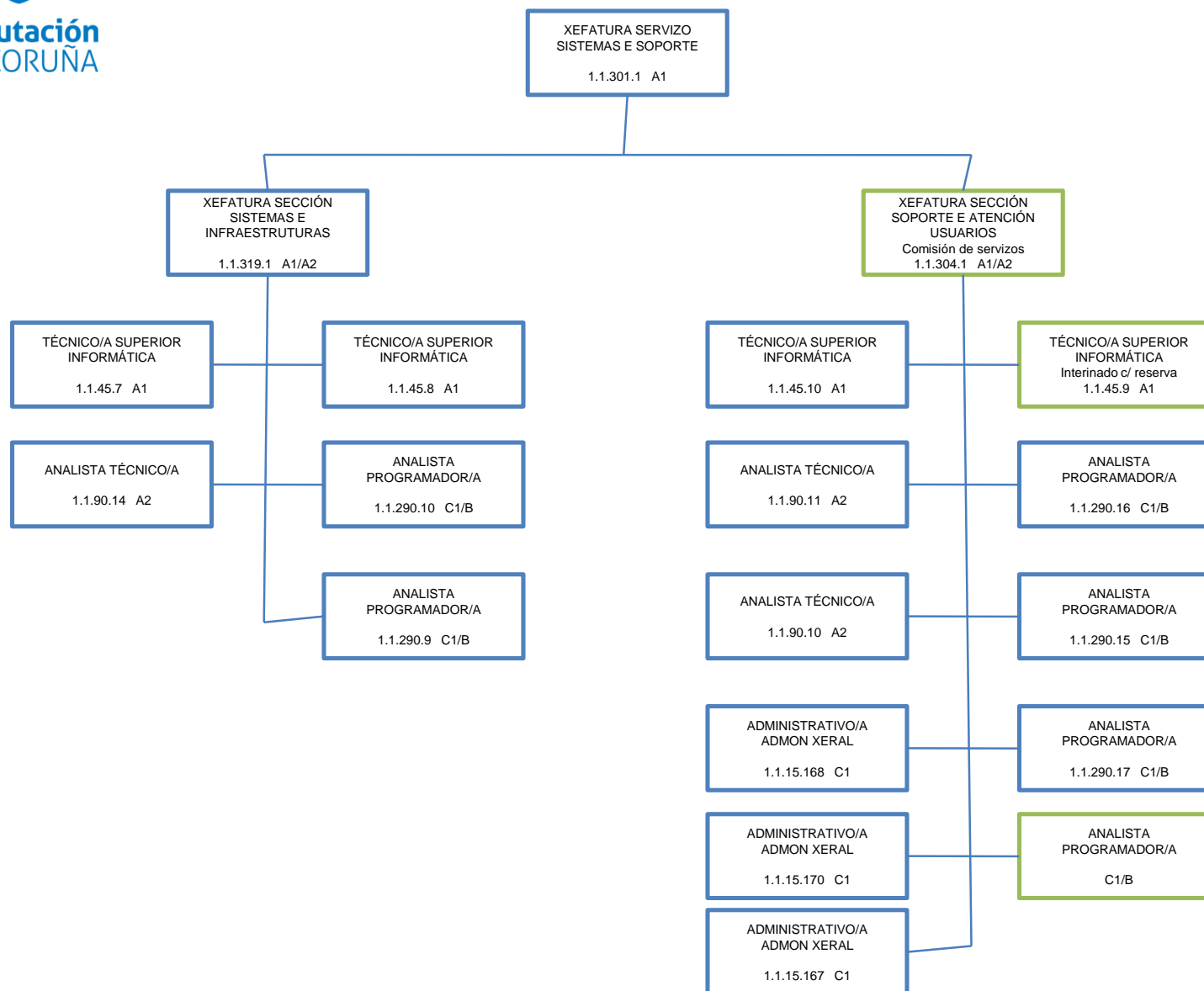

3.-APROBACIÓN DEL EXPEDIENTE DE MODIFICACIÓN DE CRÉDITOS NÚMERO 7/2018.

Después de examinar el expediente y más la documentación que se presenta según el artículo 37 del Real decreto 500/90, del 20 de abril, esta comisión adopta el siguiente acuerdo:

1.- Aprobar inicialmente el expediente de modificación de crédito núm. 7/2018 de competencia del Pleno que se tramita dentro del vigente Presupuesto General por un importe 5.594.494,94 € que ofrece el siguiente resumen:

A) NECESIDADES Y FUENTES DE FINANCIACIÓN

A.1) Aumentos (necesidades de financiación):

CE. Créditos extraordinarios:	566.997,52
SC. Suplementos de crédito:	5.027.497,42
Total aumentos:	5.594.494,94

A.2) Bajas (fuentes de financiación):

Remanente de tesorería:	5.215.694,94
Bajas por anulación:	378.800,00
Total financiación:	5.594.494,94

B) RESÚMENES POR CAPÍTULO DE GASTOS E INGRESOS

B.1 Resumen por capítulos del Estado de Gastos

Capítulo	Altas	Bajas
1. Gastos de personal	0,00	0,00
2. Gastos corrientes	128.250,00	50.000,00
3. Gastos financieros	0,00	0,00
4. Trans. Corrientes	1.529.308,00	300.000,00
5. Fondo conting. y o. i.	0,00	0,00
6. Inversiones reales	50.000,00	0,00
7. Trans. de capital	3.878.436,94	28.800,00
8. Activos financieros	8.500,00	0,00
9. Pasivos financieros	0,00	0,00
TOTAL:	5.594.494,94	378.800,00

B.2 Resumen por capítulos del Estado de Ingresos

Capítulo	Altas
1. Impuestos directos	0,00
2. Impuestos indirectos	0,00
3. Tasas y otros ingresos	0,00
4. Transferencias corrientes	0,00
5. Ingresos patrimoniales	0,00
6. Enajenación inversiones reales	0,00
7. Transferencias de capital	0,00
8. Act. Financ Reman. Tesorería	5.215.694,94
9. Pasivos financieros	0,00
TOTAL:	5.215.694,94

2.- Disponer la exposición al público por el plazo de quince (15) días hábiles, mediante la publicación del oportuno anuncio en el Boletín Oficial de la Provincia a los efectos de reclamaciones, según lo establecido en el artículo 38 en relación con los artículos 20 y 22 del citado RD 500/90.

Si transcurrido dicho plazo no se formularan reclamaciones, el expediente se considerará aprobado definitivamente sin necesidad de adoptar un nuevo acuerdo. En caso de que se presentaran reclamaciones, el Pleno dispondrá del plazo de un mes para resolverlas.

3.- El resumen por capítulos de dicho expediente se publicará en el Boletín Oficial de la Provincia como requisito previo para su entrada en vigor, según lo establecido en el artículo 20.5 del citado Real Decreto 500/90, del 20 de abril y los artículos 169 y 177 del Texto refundido de la Ley Reguladora de las Haciendas Locales, aprobado por el Real Decreto Legislativo 2/2004 del 5 de marzo.

Del expediente definitivamente aprobado se remitirá copia a la Consellería de Economía e Facenda de la Xunta de Galicia y la Delegación del Ministerio de Economía, en cumplimiento de lo dispuesto en los artículos 20.4 y 38.2 del Real Decreto 500/1990, del 20 de abril y los artículos 169.4 y 177.2 del Texto refundido de la Ley reguladora de las haciendas locales aprobado por el Real Decreto legislativo 2/2004 del 5 de marzo.

4.- Reiterar el compromiso provincial de orientar la gestión presupuestaria en el marco de las normas de estabilidad presupuestaria y sostenibilidad financiera y adoptar las actuaciones que procedan para su cumplimiento durante el ejercicio.

5.- Si las obligaciones efectivamente reconocidas al finalizar el ejercicio 2018 exceden del límite establecido en la regla de gasto deberán llevarse a cabo las actuaciones descritas en los artículos 21 a 23 de la Ley orgánica de estabilidad presupuestaria y sostenibilidad financiera, en los plazos, condiciones y por el procedimiento establecido en ellos. Creemos que habida cuenta la respuesta del Ministerio de Hacienda y Función Pública a una consulta sobre un posible incumplimiento de esta regla puesta de manifiesto en una evaluación trimestral y lo señalado en la página 1 del manual de la aplicación PEFEL2 para la elaboración y remisión del plan económico financiero publicada por ese Ministerio en este mes, no habrá que adoptar medidas correctoras ya que el incumplimiento viene explicado por la utilización de remanente de tesorería para financiar las incorporaciones de remanentes de crédito y otras modificaciones presupuestarias que no tienen carácter estructural ni se tienen que reproducir en el futuro.

6.- Informar periódicamente al Pleno sobre la ejecución presupuestaria de los ingresos y gastos previstos y formular, cuando proceda, las propuestas correspondientes que aseguren en todo momento el cumplimiento de las normas de estabilidad presupuestaria y sostenibilidad financiera, a la vista de los informes preceptivos previstos en la normativa vigente.

7.- En lo que alcanza a la dotación económica prevista en este expediente de modificación de créditos para subvenciones nominativas, que no genera ningún derecho hacia los potenciales beneficiarios, resaltar que la justificación de la presencia de causas excepcionales y de interés público resulta extemporánea en este momento, según muestra la práctica habitual de esta institución en las últimas décadas; dejando también constancia de que en ningún caso se dará trámite a expediente alguno que incumpla las prescripciones legales, recordando en este sentido a las unidades gestoras, y a los órganos de dictamen y resolutorios del procedimiento, que en ningún caso se asignará recurso alguno a través de convenio administrativo que no incorpore la debida justificación de excepcionalidad y de interés público, que no permitan la aplicación de los principios de concurrencia, igualdad y no discriminación, tal y como informa la Intervención General, que reitera la necesidad de hacerlo en la tramitación administrativa posterior del expediente, y, en todo caso, previamente a la firma del convenio de aportación provincial a la obra o a la actividad de que se trate. Esta viene siendo la forma de actuar desde el equipo de gobierno en relación a cualquier expediente en el que se advirtiera tal ausencia de la debida justificación.

A mayor abundamiento, es de destacar la posibilidad de asignación de fondos provinciales con carácter excepcional, tal y como señala el Informe de Asesoría Jurídica de esta institución (nº 45/2018, sobre "*Cuestiones relativas al procedimiento de concesión de subvenciones nominativas*", de 23 de marzo del presente), cuando se justifique en el expediente administrativo a tramitar, debiendo resaltar en este sentido la asignación a todos y cada uno de los Ayuntamientos de la provincia del mayor Plan de Obras y Servicios de todo el estado, que esta Corporación Provincial pasó, de una asignación de 25 millones de euros, a una asignación de 74 millones de euros.

Con la motivación incorporada en este párrafo, queda resuelta la nota de reparos emitida por la Intervención de la Diputación en el Informe que consta en el expediente.